

**AGENȚIA DE STAT
PENTRU PROPRIETATEA INTELLECTUALĂ
CHIȘINĂU – REPUBLICA MOLDOVA**

**BULETIN OFICIAL
DE
PROPRIETATE INTELLECTUALĂ**

**Official Bulletin
of Intellectual Property**

**6
2026**

Publicat la 30 iunie 2026

PUBLICAȚIILE AGEPI

Buletinul Oficial de Proprietate Intelectuală (BOPI):

- apare din octombrie 1993, având o periodicitate lunară;
- include informații privind cererile din domeniul proprietății intelectuale depuse la AGEPI, titlurile de protecție acordate și certificatele înregistrate, modificările în statutul juridic al obiectelor de proprietate industrială, hotărârile Comisiei de contestații, deciziile instanțelor judecătorești privind litigiile în domeniul proprietății intelectuale, acte normative naționale și tratate internaționale, comunicări și alte informații de ordin general ce vizează domeniul proprietății intelectuale;
- Buletinul Oficial de Proprietate Intelectuală poate fi consultat gratuit la Agenția de Stat pentru Proprietatea Intelectuală a Republicii Moldova (AGEPI) – în sala de lectură a bibliotecii sau online pe adresa: <http://agepi.gov.md/ro/publication/48>;
- Buletinul Oficial de Proprietate Intelectuală poate fi procurat la AGEPI. Persoanele interesate pot comanda contra cost exemplare individuale pe hârtie.

Revista de proprietate intelectuală, știință și educație „Intellectus”:

- apare din anul 1995, având o periodicitate semestrială;
- este o publicație științifică, recenzată, cu acces deschis, acreditată, prin Decizia Consiliului de conducere al Agenției Naționale de Asigurare a Calității în Educație și Cercetare nr. 23 din 30 septembrie 2022 cu privire la evaluarea, clasificarea și monitorizarea revistelor științifice, în categoria de clasificare B la profilurile: Științe juridice; Științe economice; Științe inginerești și tehnologii;
- abordează multilateral diverse aspecte ale proprietății intelectuale, prevederile legislației naționale și internaționale în domeniu, publică studii semnate de cercetători și inventatori din diferite domenii ale științei, economiei, educației și tehnicii.

Abonarea la publicațiile AGEPI pe suport de hârtie este nelimitată și poate fi efectuată direct la AGEPI (inclusiv prin e-mail).

Pentru informații detaliate privind condițiile de abonare, accesați:

<http://agepi.gov.md/ro/services/biblioteca-pi>

Telefon de contact: (+373 22) 188-597

CUPRINS

Informație generală	5
I. Invenții	6
BB2A Cereri de brevet european pentru care s-a solicitat validarea în Republica Moldova publicate	13
FF9Y Brevete de invenție de scurtă durată acordate	31
FG9A Publicarea brevetelor europene validate în Republica Moldova	36
FG4A Lista brevetelor de invenție eliberate	42
FG9Y Lista brevetelor de invenție de scurtă durată eliberate	42
II. Soiuri de plante	43
BZ9E Cereri de brevet pentru soi de plantă publicate	45
FF9E Brevete pentru soi de plantă acordate	47
FG9E Brevete pentru soi de plantă eliberate	48
III. Mărci	49
Cereri de înregistrare	52
Mărci înregistrate în baza cererilor acceptate parțial	167
Lista certificatelor de înregistrare a mărcilor eliberate în mai 2026	184
Lista mărcilor reînnoite	188
V. Design industrial (Desene și modele industriale)	193
BA1L Cereri de înregistrare	196
FF4L Lista desenelor și modelelor industriale înregistrate	202
FG4L Lista certificatelor de înregistrare a desenelor și modelelor industriale eliberate	202
ND4L Lista desenelor și modelelor industriale reînnoite	203
FG4L Lista desenelor și modelelor industriale înregistrate în Republica Moldova conform Aranjamentului de la Haga, aranjate în ordinea numerelor de înregistrare internațională	203
VI. Modificări intervenite în statutul juridic al cererilor și titlurilor de protecție	206
Lista modificărilor	207
Lista contractelor de cesiune	209
Lista contractelor de licență	210
MM4A Lista brevetelor de invenție a căror valabilitate a încetat înainte de termen prin neachitarea taxei (ce beneficiază de posibilitatea repunerii în drepturi)	211
MM4A Lista brevetelor de invenție a căror valabilitate a încetat înainte de termen prin neachitarea taxei, pentru care termenul de repunere în drepturi a expirat	211
MM4A Decăderi din drepturile ce decurg din brevetul de invenție prin neachitarea taxelor stabilite	211
MM9Y Lista brevetelor de invenție de scurtă durată a căror valabilitate a încetat înainte de termen prin neachitarea taxei (ce beneficiază de posibilitatea repunerii în drepturi)	212
MM9Y Lista brevetelor de invenție de scurtă durată a căror valabilitate a încetat înainte de termen prin neachitarea taxei, pentru care termenul de repunere în drepturi a expirat	212
ND4Y Lista brevetelor de invenție de scurtă durată al căror termen de valabilitate a fost prelungit	212
MM4E Lista brevetelor europene validate a căror valabilitate a încetat înainte de termen prin neachitarea taxei, pentru care termenul de repunere în drepturi a expirat	213
Lista cererilor de înregistrare a mărcilor retrase	213
Lista cererilor de înregistrare a mărcilor respinse	214
Lista certificatelor de înregistrare a mărcilor al căror termen de valabilitate a expirat (inclusiv termenul de grație)	215
Lista mărcilor valabilitatea înregistrării cărora expiră în noiembrie 2026	219
FC4L Lista desenelor și modelelor industriale respinse	223
MK4L Lista certificatelor de înregistrare a desenelor și modelelor industriale al căror termen de valabilitate a expirat (inclusiv termenul de grație)	223
FC9L Lista desenelor și modelelor industriale respinse în Republica Moldova conform Aranjamentului de la Haga	224
Lista eratelor	224
VII. Comisia de contestații a AGEPI	
VIII. Comisia de mediere	
IX. Decizii ale instanțelor judecătorești	225
X. Monitor	228
XI. Materiale de informare din domeniul proprietății intelectuale	

CONTENTS

General information	5
I. Inventions	6
BB2A Published European patent applications for which validation in the Republic of Moldova has been requested	13
FF4A Granted patents for invention	31
FG9A Publication of European patents validated in the Republic of Moldova	36
FG4A List of issued patents for invention	42
FG9Y List of issued short-term patents for invention	42
II. Plant varieties	43
BZ9E Published plant variety patent applications	45
FF9E Granted plant variety patents	47
FG9E Issued plant variety patents	48
III. Trademarks	49
Applications for registration	52
Trademarks registered on the basis of partially accepted applications	167
List of trademark registration certificates issued in May 2026	184
List of renewed trademarks	188
V. Industrial design	193
BA1L Applications for registration	196
FF4L List of registered industrial designs	202
FG4L List of issued industrial design registration certificates	202
ND4L List of renewed industrial designs	203
FG4L List of industrial designs registered in the Republic of Moldova according to the Hague Agreement grouped in the numerical order	203
VI. Amendments made in the legal status of applications and titles of protection	206
List of amendments	207
List of assignment agreements	209
List of license agreements	210
MM4A List of invalid patents for invention by nonpayment of fee (which benefit from the possibility of re-establishment of rights)	211
MM4A List of invalid patents for invention by nonpayment of fee, for which the term for re-establishment of the omitted term has expired	211
MM4A Forfeiture of rights deriving from a patent for invention	211
MM9Y List of invalid short-term patents for invention by nonpayment of fee (which benefit from the possibility of re-establishment of rights)	212
MM9Y List of invalid short-term patents for invention by nonpayment of fee, for which the term for re-establishment of the omitted term has expired	212
ND4Y List of short-term patents for invention the term of validity of which has been extended	212
MM4E List of invalid validated European patents by nonpayment of fee, for which the term for re-establishment of the omitted term has expired	213
List of withdrawn trademark applications	213
List of rejected trademark applications	214
List of trademark registration certificates the term of validity of which has expired (including the grace period)	215
List of trademarks the term of validity of which expires in November 2026	219
FC4L List of rejected industrial designs	223
MK4L List of industrial design registration certificates the term of validity of which has expired (including the grace period)	223
FC9L List of industrial designs rejected in the Republic of Moldova according to the Hague Agreement	224
List of errata	224
VII. Appeals Board of the AGEPI	
VIII. Mediation Board	
IX. Court decisions	225
X. Monitor	228
XI. Intellectual property information materials	

Informație generală

Buletinul Oficial de Proprietate Intelectuală conține informații din domeniul PI.

Secțiuni speciale sunt destinate invențiilor, soiurilor de plante, mărcilor, indicațiilor geografice, denumirilor de origine, desenelor și modelelor industriale.

Persoanele interesate pot urmări regimul juridic al cererilor de solicitare a protecției, al obiectelor de proprietate industrială brevetate și înregistrate pe teritoriul Republicii Moldova.

În Buletin se publică acte oficiale, regulamente, convenții internaționale, acorduri bilaterale, norme și standarde în domeniu etc.

General information

The Official Bulletin of Intellectual Property contains information in the field of IP.

Special sections are provided for inventions, plant varieties, trademarks, geographical indications, appellations of origin, and industrial designs.

Concerned persons can familiarize themselves with the legal regime of the applications for protection, of the industrial property objects patented and registered in the Republic of Moldova.

Official documents, regulations, international conventions, bilateral agreements, norms and standards in the field, etc., shall be published in the Bulletin.

Extras din codurile normalizate ale Organizației Mondiale a Proprietății Intelectuale
(norma ST. 3 OMPI) referitoare la organizațiile internaționale și țările care eliberează
sau înregistrează titluri de proprietate industrială (lista este actualizată de OMPI în 2025)

AD	Andorra	EA	Organizația Eurasiatică de Brevete (OEAB)	JP	Japonia	PH	Filipine
AE	Emiratele Arabe Unite	EC	Ecuador	KE	Kenya	PK	Pakistan
AF	Afganistan	EE	Estonia	KG	Kârghâzstan	PL	Polonia
AL	Albania	EG	Egipt	KH	Cambodgia	PT	Portugalia
AM	Armenia	EM	Oficiul Uniunii Europene pentru Proprietate Intelectuală (EUIPO)	KP	Republica Populară Democrată Coreeană	PY	Paraguay
AO	Angola	EP	Oficiul European de Brevete (OEB)	KR	Republica Coreea	QA	Qatar
AP	Organizația Regională Africană de Proprietate Intelectuală (ARIPO)	ES	Spania	KW	Kuweit	QZ	Oficiul Comunitar pentru Soiuri de Plante (Uniunea Europeană) (CPVO)
AR	Argentina	ET	Etiopia	KY	Insulele Cayman	RO	România
AT	Austria	EU	Uniunea Europeană	KZ	Kazahstan	RS	Serbia
AU	Australia	FI	Finlanda	LA	Republica Democratică Populară Laos	RU	Federația Rusă
AZ	Azerbaidjan	FK	Insulele Falkland (Malvine)	LB	Liban	RW	Rwanda
BA	Bosnia și Herțegovina	FR	Franța	LI	Liechtenstein	SA	Arabia Saudită
BD	Bangladesh	GB	Regatul Unit	LK	Sri Lanka	SE	Suedia
BE	Belgia	GE	Georgia	LR	Liberia	SG	Singapore
BF	Burkina Faso	GG	Guernsey	LS	Lesotho	SI	Slovenia
BG	Bulgaria	GH	Ghana	LT	Lituania	SK	Slovacia
BM	Insulele Bermude	GI	Gibraltar	LU	Luxemburg	SL	Sierra Leone
BN	Brunei Darussalam	GL	Groenlanda	LV	Letonia	SM	San Marino
BR	Brazilia	GM	Gambia	LY	Libia	SN	Senegal
BS	Bahamas	GN	Guineea	MA	Maroc	SO	Somalia
BT	Bhutan	GR	Grecia	MC	Monaco	SV	Salvador
BX	Oficiul din Benelux pentru Proprietate Intelectuală (BOIP)	GT	Guatemala	MD	Republica Moldova	SY	Republica Arabă Siriană
BY	Belarus	GW	Guineea-Bissau	ME	Muntenegro	TD	Ciad
CA	Canada	GY	Guyana	MG	Madagascar	TH	Thailanda
CF	Republica Centrafricană	HK	Hong Kong, China	MK	Macedonia de Nord	TJ	Tadjikistan
CG	Congo	HN	Honduras	MN	Mongolia	TM	Turkmenistan
CH	Elveția	HR	Croația	MR	Mauritania	TN	Tunisia
CI	Coasta de Fildeș	HT	Haiti	MS	Montserrat	TR	Turcia
CL	Chile	HU	Ungaria	MT	Malta	TT	Trinidad și Tobago
CM	Camerun	IB	Biroul Internațional al Organizației Mondiale de Proprietate Intelectuală (OMPI)	MU	Mauritius	TW	Taiwan Provincie Chineză
CN	China	ID	Indonezia	MV	Maldive	UA	Ucraina
CO	Columbia	IE	Irlanda	MX	Mexic	US	Statele Unite ale Americii
CR	Costa Rica	IL	Israel	MY	Malaezia	UY	Uruguay
CU	Cuba	IN	India	MZ	Mozambic	UZ	Uzbekistan
CV	Republica Capului Verde	IQ	Irak	NG	Nigeria	VC	Sfântul Vincent și Grenadinele
CY	Cipru	IR	Iran (Republica Islamică)	NI	Nicaragua	VE	Venezuela (Republica Bolivariană)
CZ	Cehia	IS	Islanda	NL	Regatul Țărilor de Jos	VG	Insulele Virgine Britanice
DE	Germania	IT	Italia	NO	Norvegia	VN	Vietnam
DK	Danemarca	JM	Jamaica	NP	Nepal	WO	Organizația Mondială de Proprietate Intelectuală (OMPI)
DO	Republica Dominicană	JO	Iordania	NZ	Noua Zeelandă	YE	Yemen
DZ	Algeria			OA	Organizația Africană de Proprietate Intelectuală (OAPI)	ZA	Africa de Sud
				OM	Oman		
				PA	Panama		
				PE	Peru		

I

Invenții / Inventions

Protecția juridică a invențiilor în Republica Moldova se asigură în temeiul Legii nr. 50/2008 privind protecția invențiilor.

În conformitate cu Legea, brevetele de invenție sunt eliberate de AGEPI și certifică prioritatea, calitatea de autor și dreptul exclusiv al titularilor de brevete asupra invențiilor. O invenție este brevetabilă dacă este nouă, implică o activitate inventivă și este susceptibilă de aplicare industrială.

Cererea de brevet se depune la AGEPI de către orice persoană care dispune de dreptul de a solicita brevet, personal sau prin reprezentant, și trebuie să includă documentele prevăzute la art. 33 din Lege.

În prezenta Secțiune se publică datele referitoare la cererile de brevet de invenție, brevetele și brevetele de scurtă durată acordate, în special datele bibliografice, rezumatele și, după caz, materialele grafice ale acestora, datele bibliografice referitoare la cererile de brevet european pentru care se solicită validarea în Republica Moldova și la brevetele europene validate, precum și listele brevetelor și brevetelor de scurtă durată eliberate.

Legal protection of inventions in the Republic of Moldova shall be afforded on the basis of the Law No 50/2008 on the Protection of Inventions.

In accordance with this Law, patents for invention shall be granted by the AGEPI and shall certify the priority, the authorship and the exclusive right of patent owners in the inventions. An invention may be patented if it is new, if it involves an inventive step and if it is susceptible of industrial application.

The patent application shall be filed with the AGEPI, directly or through a representative, by any person entitled to apply for a patent, and shall contain the documents provided for in Art. 33 of the Law.

Data on patent applications, granted patents and short-term patents for invention, particularly bibliographic data, abstracts and, where appropriate, graphic materials thereof, bibliographic data on European patent applications for which validation in the Republic of Moldova is requested and on validated European patents, and lists of issued patents and short-term patents for invention shall be published in this Section.

**CODURILE INID ÎN BAZA NORMEI OMPI ST.9
PENTRU IDENTIFICAREA DATELOR BIBLIOGRAFICE REFERITOARE
LA DOCUMENTELE DE BREVET, PUBLICATE DE AGEPI**

**INID CODES FOR THE IDENTIFICATION BIBLIOGRAPHIC DATA
IN PATENT DOCUMENTS PUBLISHED BY AGEPI,
ACCORDING TO WIPO STANDARD ST.9**

- (11) Numărul titlului de protecție
Number of the title of protection
- (12) Denumirea tipului de document
Designation of the kind of document
- (13) Codul tipului de document conform normei ST.16 OMPI
Kind-of-document code according to WIPO Standard ST.16
- (15) Informații privind corectarea sau modificarea documentului
Document correction or modification information
- (21) Numărul de depozit
Number assigned to the application
- (22) Data de depozit
Date of filing the application
- (23) Data prezentării la expoziție
Date of presentation at the exhibition
- (31) Numărul cererii prioritare
Number assigned to priority application
- (32) Data de depozit a cererii prioritare
Date of filing of priority application
- (33) Țara cererii prioritare, codul conform normei ST.3 OMPI
Country of the priority application, code according to WIPO Standard ST.3
- (41) Data publicării cererii: numărul BOPI, anul
Date of publication of the application: number of BOPI, year
- (45) Data publicării hotărârii de acordare a titlului de protecție: numărul BOPI, anul
Date of publication of the decision of grant of the title of protection: number of BOPI, year
- (46) Data publicării traducerii revendicărilor cererii de brevet european
Date of publication of the translation of the claims of an European patent application
Data publicării traducerii revendicărilor modificate
Date of publication of the translation of the amended claims
- (47) Data eliberării titlului de protecție: numărul BOPI, anul
Date of issuance of the title of protection: number of BOPI, year
- (48) Data publicării documentului corectat sau modificat
Date of publication of a corrected or modified document
- (49) Data publicării traducerii fasciculului de brevet european validat
Date of publication of the translation of the validated European patent specification
Data publicării traducerii fasciculului de brevet european validat menținut în forma modificată
Date of publication of the translation of the validated European patent specification maintained in its amended form

- (51) Clasificarea Internațională de Brevete
International Patent Classification
- (54) Titlul invenției sau denumirea soiului de plantă
Title of the invention or name of the plant variety
- (56) Lista documentelor referitoare la stadiul anterior
List of prior art documents
- (57) Rezumatul sau revendicările
Abstract or claims
- (62) Numărul și data depozitului cererii anterioare din care prezentul document este divizionar
Number and filing date of the earlier application from which the present patent document has been divided up
- (67) Numărul cererii transformate și data transformării
Number of converted patent application and date of conversion
- (68) Numărul și data de publicare a brevetului de bază pentru certificatul suplimentar de protecție
Number and publication date of the basic patent for the supplementary protection certificate
- (71) Numele solicitantului (solicitanților), codul țării conform normei ST.3 OMPI
Name(s) of applicant(s), code of the country according to WIPO Standard ST.3
- (72) Numele inventatorului (inventatorilor) sau amelioratorului (amelioratorilor), codul țării conform normei ST.3 OMPI
Name(s) of inventor(s) or breeder(s), code of the country according to WIPO Standard ST.3
- (73) Numele sau denumirea titularului (titularilor), codul țării conform normei ST.3 OMPI
Name(s) of owner(s), code of the country according to WIPO Standard ST.3
- (74) Numele mandatarului autorizat
Name of patent attorney
- (80) Data publicării de către OEB a mențiunii acordării brevetului european
Date of publication of the mention of the grant of the European patent by the EPO
Data publicării de către OEB a mențiunii privind menținerea brevetului european în forma modificată
Date of publication of the mention of the grant of the European patent by the EPO in its amended form
- (82) Data publicării solicitării de validare a brevetului european
Date of publication of the request for validation of the European patent
- (85) Data deschiderii fazei naționale în conformitate cu PCT
Date of commencement of the national phase pursuant to PCT
- (86) Cerere internațională (PCT): numărul și data de depozit
PCT international application: number and filing date
- (87) Publicarea cererii internaționale (PCT) sau cererii comunitare pentru soi de plantă (EC): numărul și data
Publication of the PCT international application or the community plant variety application (EC): number and date
- (92) Numărul și data primei autorizații de lansare pe piață în Republica Moldova a produsului medicamentos sau fitofarmaceutic
Number and date of the first national authorization to place the medicinal or phytopharmaceutical product on the market in the Republic of Moldova
- (94) Data expirării termenului de valabilitate a certificatului suplimentar de protecție
Date of expiry of the term of validity of the supplementary protection certificate
- (95) Denumirea produsului protejat printr-un brevet de bază pentru care a fost cerut sau eliberat certificatul suplimentar de protecție
Name of the product protected by a basic patent and in respect of which the supplementary protection certificate has been applied for or issued

- (96) Numărul cererii și data de depozit a cererii de brevet european
Number and filing date of the European patent application
- (97) Numărul și data publicării de către OEB a cererii de brevet european
Number and date of publication of the European patent application by the EPO

**CODURILE PENTRU IDENTIFICAREA DIFERITELOR TIPURI
DE DOCUMENTE DE BREVET ÎN BAZA NORMEI OMPI ST.16,
PUBLICATE DE AGEPI**

**CODES FOR THE IDENTIFICATION OF DIFFERENT KINDS
OF PATENT DOCUMENTS ACCORDING TO WIPO
STANDARD ST.16, PUBLISHED BY AGEPI**

**1.1 CODURILE PENTRU DOCUMENTELE DE BREVET DE INVENȚIE
CODES FOR PATENT DOCUMENTS**

- A0** – cerere de brevet de invenție publicată înainte de termenul legal de 18 luni de la data de depozit sau data priorității recunoscute
– patent application published before the established term of 18 months after the filing date or recognized priority date
- A1** – cerere de brevet de invenție publicată în termenul legal, împreună cu raportul de documentare
– patent application published within the established term with a search report
- A2** – cerere de brevet de invenție publicată în termenul legal, fără raportul de documentare
– patent application published within the established term without a search report
- A3** – raport de documentare al cererii de brevet de invenție (publicat ulterior publicării cererii)
– search report of a patent application (published after publication of the application)
- A8** – cerere de brevet de invenție publicată cu corecturi sau modificări în pagina de capăt (bibliografică) a documentului
– patent application published with corrected or modified first page of the document
- A9** – cerere de brevet de invenție cu corecturi sau modificări ale oricărei părți a documentului
– patent application with corrections or amendments to any part of the document
- B1** – brevet de invenție acordat
– granted patent for invention
- B2** – brevet de invenție acordat, amendat în urma procedurilor de opoziție
– granted patent for invention, amended after opposition procedures
- B8** – brevet de invenție acordat, cu corecturi sau modificări în pagina de capăt (bibliografică) a documentului
– granted patent for invention with corrected or modified first page of the document
- B9** – brevet de invenție acordat, cu corecturi sau modificări ale oricărei părți a documentului
– granted patent for invention with corrections or amendments to any part of the document
- C1** – brevet de invenție eliberat
– issued patent for invention
- C3** – brevet de invenție eliberat, amendat în urma procedurilor de limitare sau anulare
– issued patent for invention, amended after limitation or cancellation procedures
- C8** – brevet de invenție eliberat, cu corecturi sau modificări în pagina de capăt (bibliografică) a documentului
– issued patent for invention with corrections or amendments to the front (bibliographic) page of the document
- C9** – brevet de invenție eliberat, cu corecturi sau modificări ale oricărei părți a documentului
– issued patent for invention with corrections or amendments to any part of the document

- T1** – traducerea revendicărilor cererii de brevet european
– translation of the claims of a European patent application
- T2** – traducerea fasciculului de brevet european validat
– translation of the validated European patent specification
- T3** – traducerea fasciculului de brevet european validat menținut în forma modificată
– translation of the validated European patent specification maintained in its amended form
- T4** – traducerea fasciculului de brevet european validat menținut în forma limitată
– translation of the validated European patent specification maintained in limited form
- T8** – traducerea corectată a fasciculului de brevet european validat cu corecturi în pagina de capăt (bibliografică) a documentului
– corrected translation of the validated European patent specification with corrections to the front (bibliographic) page of the document
- T9** – traducerea corectată a fasciculului de brevet european validat cu corecturi ale oricărei părți a documentului
– corrected translation of the validated European patent specification with corrections to any part of the document

1.2 CODURILE PENTRU DOCUMENTELE DE BREVET DE INVENȚIE DE SCURTĂ DURATĂ CODES FOR SHORT-TERM PATENT DOCUMENTS

- U0** – cerere de brevet de invenție de scurtă durată publicată înainte de termenul legal de 18 luni de la data de depozit sau data priorității recunoscute
– short-term patent application published before the established term of 18 months after the filing date or recognized priority date
- U1** – cerere de brevet de invenție de scurtă durată publicată la termen, împreună cu raportul de documentare
– short-term patent application published within the established term together with a search report
- U2** – cerere de brevet de invenție de scurtă durată publicată la termen, fără raportul de documentare
– short-term patent application published within the established term without a search report
- U3** – raport de documentare al unei cereri de brevet de invenție de scurtă durată (publicat ulterior publicării cererii)
– search report of a short-term patent application (published after publication of the application)
- Y** – brevet de invenție de scurtă durată acordat
– granted short-term patent for invention
- Y3** – brevet de invenție de scurtă durată acordat, amendat în urma procedurii de opoziție
– granted short-term patent for invention, amended after opposition procedure
- Y8** – brevet de invenție de scurtă durată acordat, cu corecturi sau modificări în pagina de capăt (bibliografică) a documentului
– granted short-term patent for invention with corrections or amendments to the front (bibliographic) page of the document
- Y9** – brevet de invenție de scurtă durată acordat, cu corecturi sau modificări ale oricărei părți a documentului
– granted short-term patent for invention with corrections or amendments to any part of the document
- Z** – brevet de invenție de scurtă durată eliberat
– issued short-term patent for invention
- Z4** – brevet de invenție de scurtă durată eliberat, amendat în urma procedurilor de limitare sau de anulare
– issued short-term patent for invention, amended after limitation or cancellation procedures
- Z5** – brevet de invenție de scurtă durată prelungit
– extended short-term patent for invention
- Z6** – brevet de invenție de scurtă durată prelungit, amendat în urma procedurii de prelungire
– extended short-term patent for invention, amended after extension procedure
- Z8** – brevet de invenție de scurtă durată eliberat sau prelungit, cu corecturi sau modificări în pagina de capăt (bibliografică) a documentului

- issued or extended short-term patent for invention with corrections or amendments to the front (bibliographic) page of the document
- Z9** – brevet de invenție de scurtă durată eliberat sau prelungit, cu corecturi sau modificări ale oricărei părți
- issued or extended short-term patent for invention with corrections or amendments to any part of the document

**CODURILE OMPI PENTRU CODIFICAREA TITLURILOR INFORMAȚIILOR
REFERITOARE LA INVENȚII, PUBLICATE ÎN BULETINUL OFICIAL
DE PROPRIETATE INTELECTUALĂ CONFORM NORMEI ST.17**

**WIPO CODES ON CODING OF HEADINGS OF ANNOUNCEMENTS CONCERNING
INVENTIONS MADE IN THE OFFICIAL BULLETIN OF INTELLECTUAL PROPERTY
IN ACCORDANCE WITH THE STANDARD ST.17**

- BB1A** Cereri de brevet de invenție publicate
Published patent applications
- BB1Y** Cereri de brevet de invenție de scurtă durată publicate
Published short-term patent applications
- BB2A** Cereri de brevet european pentru care s-a solicitat validarea în Republica Moldova publicate
Published European patent applications for which validation in the Republic of Moldova has been requested
- FF4A** Brevete de invenție acordate
Granted patents for invention
- FF9Y** Brevete de invenție de scurtă durată acordate
Granted short-term patents for invention
- FG9A** Publicarea brevetelor europene validate în Republica Moldova
Publication of European patents validated in the Republic of Moldova
- FA9A** Lista cererilor de brevet de invenție retrase
List of withdrawn patent applications
- FC9A** Lista cererilor de brevet de invenție respinse
List of rejected patent applications
- FG4A** Lista brevetelor de invenție eliberate
List of issued patents for invention
- FG9Y** Lista brevetelor de invenție de scurtă durată eliberate
List of issued short-term patents for invention
- FA9Y** Lista cererilor de brevet de invenție de scurtă durată retrase
List of withdrawn short-term patent applications
- FC9Y** Lista cererilor de brevet de invenție de scurtă durată respinse
List of rejected short-term patent applications
- FC9E** Lista cererilor de publicare a traducerii fasciculului de brevet european respinse
List of rejected applications for the publication of the translation of the European patent specification
- MM4A** Decăderi din drepturile ce decurg din brevet de invenție
Forfeiture of rights deriving from the patent for invention
- MK4A** Lista brevetelor de invenție a căror durată de valabilitate a expirat
List of expired patents for invention
- HC4A** Brevete de invenție acordate, cu corecturi sau modificări în pagina de capăt (bibliografică) a documentului
Granted patents for invention with corrected or modified first page of the document

- MM9Y** Decăderi din drepturile ce decurg din brevet de invenție de scurtă durată
Forfeiture of rights deriving from the short-term patent for invention
- ND4Y** Lista brevetelor de invenție de scurtă durată al căror termen de valabilitate a fost prelungit
List of short-term patents for invention whose term of validity has been extended
- MK4Y** Lista brevetelor de invenție de scurtă durată a căror valabilitate a expirat
List of short-term patents for invention whose term of validity has been expired
- ML9Y** Lista cererilor de prelungire a termenului de valabilitate a brevetului de invenție de scurtă durată respinse
List of refused applications for extension of the term of validity of a short-term patent
- TC9Y** Lista brevetelor de invenție de scurtă durată eliberate, cu corecturi sau modificări în pagina de capăt (bibliografică) a documentului
List of issued short-term patents for invention with corrected or modified first page of the document
- TH4A** Publicarea traducerii corectate a fasciculului de brevet european validat în Republica Moldova
Publication of the corrected translation of the European patent specification validated in the Republic of Moldova
- LD4E** Publicarea traducerii fasciculului de brevet european validat în Republica Moldova menținut în forma limitată
Publication of the translation of the European patent specification validated in the Republic of Moldova, maintained in limited form

SECȚIUNILE CLASIFICĂRII INTERNAȚIONALE DE BREVETE (CIB)
INTERNATIONAL PATENT CLASSIFICATION SECTIONS (IPC)
РАЗДЕЛЫ МЕЖДУНАРОДНОЙ ПАТЕНТНОЙ КЛАССИФИКАЦИИ (МПК)

- | | |
|------------------------------------------------------------------------------------------|-----------------------------------------------------------------------------------------------------------------------------------|
| A NECESITĂȚI CURENTE ALE VIEȚII
HUMAN NECESSITIES | E CONSTRUCȚII FIXE
FIXED CONSTRUCTIONS |
| B TEHNICI INDUSTRIALE DIVERSE
TRANSPORT PERFORMING
OPERATIONS. TRANSPORTING | F MECANICĂ. ILUMINAT. ÎNCĂLZIRE. ARMAMENT.
EXPLOZIVE
MECHANICAL ENGINEERING. LIGHTING. HEATING.
WEAPONS. BLASTING |
| C CHIMIE ȘI METALURGIE
CHEMISTRY. METALLURGY | G FIZICĂ
PHYSICS |
| D TEXTILE ȘI HÂRTIE
TEXTILES. PAPER | H ELECTRICITATE
ELECTRICITY |

**BB2A Cereri de brevet european
pentru care s-a solicitat validarea
în Republica Moldova publicate /
Published European patent applications
for which validation in the Republic
of Moldova has been requested**

A GEPI publică fiecare solicitare de validare după informarea de către OEB privind achitarea taxei stabilite pentru validare, dar nu înainte de expirarea unui termen de 18 luni de la data depunerii sau, dacă o prioritate a fost revendicată, de la data celei mai vechi priorități. O cerere de brevet european, pentru care s-a plătit taxa de validare, și un brevet european validat vor avea aceleași efecte ca și o cerere de brevet sau un brevet în conformitate cu Legea nr. 50/2008 privind protecția invențiilor.

A GEPI shall publish any request for validation after it has been informed by the EPO that the prescribed validation fee has been paid, but not before the expiry of a time limit of 18 months from the filing date or, if priority has been claimed, the earliest priority date. A European patent application for which the validation fee has been paid and a validated European patent shall have the same effects as a patent application and a patent in accordance with the Law No 50/2008 on the Protection of Inventions.

- (21) **e 2026 0336** (13) **A1**
 (51) **Int.Cl.:** *H01M 10/04* (2006.01.01)
 H01M 50/209 (2021.01.01)
 H01M 50/244 (2021.01.01)
 H01M 50/264 (2021.01.01)
 (96) 24164722.1, 2024.03.20
 (97) 4621894, 2025.09.24
 (71) MACROCAPS APS, DK
 (72) RATJE Morten, DK
 (54) **Rețea de stocare a energiei pentru dispozitive de stocare a energiei**

- (21) **e 2026 0337** (13) **A1**
 (51) **Int.Cl.:** *C01D 15/02* (2006.01.01)
 C01D 15/08 (2006.01.01)
 C22B 1/02 (2006.01.01)
 C22B 3/12 (2006.01.01)
 C22B 3/42 (2006.01.01)
 C22B 3/44 (2006.01.01)
 C22B 26/12 (2006.01.01)
 (96) 24165532.3, 2024.03.22
 (97) 4620915, 2025.09.24
 (71) PRIME LITHIUM AG, DE
 (72) HEITMANN Axel, DE; WAGNER Paul, DE;
 SCHNEIDER Christian, DE; HUBER Michael,
 DE; JUHLKE Tobias, DE
 (54) **Procedeu de producere a LiOH**

- (21) **e 2026 0338** (13) **A1**
 (51) **Int.Cl.:** *C01D 15/02* (2006.01.01)
 C01D 15/08 (2006.01.01)
 C22B 3/00 (2006.01.01)
 C22B 3/44 (2006.01.01)
 (96) 24165533.1, 2024.03.22
 (97) 4620916, 2025.09.24
 (71) PRIME LITHIUM AG, DE
 (72) HEITMANN Axel, DE; WAGNER Paul, DE;
 SCHNEIDER Christian, DE; HUBER Michael,
 DE; JUHLKE Tobias, DE
 (54) **Procedeu de producere a LiOH**

- (21) **e 2026 0339** (13) **A1**
 (51) **Int.Cl.:** *C07D 471/04* (2006.01.01)
 A61K 31/437 (2006.01.01)
 (96) 24734316.3, 2024.05.16
 (87) WO 2025/006078, 2025.01.02
 (31) 202363510356P

- (32) 2023.06.26
 (33) US
 (71) PTC THERAPEUTICS, INC., US
 (72) BIAZITOV Ramil, US; CHIERCHIA Matteo,
 US; GILBERT Bradley, US; JEON Woohyung,
 US; MIKUS Malte, US; MOON Young-Choon,
 US; NIEDERER Kyle, US; POWERS Zachary,
 US; REN Hongyu, US; XU Zhenrong, US; CAO
 Liangxian, US
 (54) **Compuși de carbolină și utilizarea acestora**

- (21) **e 2026 0340** (13) **A1**
 (51) **Int.Cl.:** *C07D 471/14* (2006.01.01)
 C07D 487/04 (2006.01.01)
 C07D 495/14 (2006.01.01)
 C07D 498/14 (2006.01.01)
 C07D 513/14 (2006.01.01)
 C07D 241/36 (2006.01.01)
 A61P 35/00 (2006.01.01)
 A61K 31/429 (2006.01.01)
 A61K 31/519 (2006.01.01)
 A61K 31/5365 (2006.01.01)
 (96) 24740037.7, 2024.06.21
 (87) WO 2024/260464, 2024.12.26
 (31) PCT/CN2023/1016
 (32) 2023.06.21
 (33) WO
 (71) REGOR PHARMACEUTICALS, INC., US
 (72) HUA Xin, CN; FENG Teng, CN; WANG
 Zhenglin, CN; WU Tianlun, CN; YU Bo, CN;
 ZHAO Feng, CN; WANG Kailiang, CN; ZHONG
 Wenge, CN
 (54) **Inhibitori ai PI3K și utilizarea acestora**

- (21) **e 2026 0341** (13) **A1**
 (51) **Int.Cl.:** *C07D 417/04* (2006.01.01)
 C07D 487/04 (2006.01.01)
 C07D 498/04 (2006.01.01)
 A61P 35/00 (2006.01.01)
 C07F 9/06 (2006.01.01)
 A61K 31/553 (2006.01.01)
 (96) 24742756.0, 2024.06.20
 (87) WO 2024/263673, 2024.12.26
 (31) 202363521994P; 202363522002P;
 202363598423P; 202363598434P
 (32) 2023.06.20; 2023.06.20; 2023.11.13;
 2023.11.13
 (33) US; US; US; US
 (71) REGENTS OF THE UNIVERSITY OF
 MICHIGAN, US

- (72) WANG Shaomeng, US; ZHOU Haibin, US; WU Dimin, US; ACHARYYA Ranjan Kumar, US; BAI Longchuan, US; MCEACHERN Donna, US; METWALLY Hoda, US; WANG Mi, US; KIRCHHOFF Paul, US; TOSOVIC Jelena, US
- (54) **Compuși și compoziții în calitate de liganzi VHL și degradatori ai STAT3 și utilizările acestora**

(21) **e 2026 0342 (13) A1**

- (51) **Int.Cl.:** **A61K 38/17** (2006.01.01)
A61P 27/02 (2006.01.01)
C07K 14/71 (2006.01.01)

(96) 24742789.1, 2024.06.21

(87) WO 2024/263995, 2024.12.26

- (31) 202363523019P; 202363523335P;
202363531758P; 202363540308P;
202363546476P; 202363601198P;
202363604484P; 202363606507P;
202363606887P; 202363608138P;
202463622675P; 202463625146P;
202463552571P; 202463556308P;
202463566163P

(32) 2023.06.23; 2023.06.26; 2023.08.09;
2023.09.25; 2023.10.30; 2023.11.20;
2023.11.30; 2023.12.05; 2023.12.06;
2023.12.08; 2024.01.19; 2024.01.25;
2024.02.12; 2024.02.21; 2024.03.15

(33) US; US; US; US; US; US; US; US; US; US; US; US; US; US; US

(71) REGENERON PHARMACEUTICALS, INC.,
US; BAYER HEALTHCARE, LLC, US

(72) VITTI Robert L., US; BERLINER Alyson J., US;
CHU Karen W., US; ASMUS Friedrich, DE; DA
SILVA LEAL Sergio Casimiro, CH; EISSING
Thomas, DE; RITTENHOUSE Kay D., US

(54) **Regimuri extinse de utilizare a antagoniștilor VEGF în doze mari pentru tratamentul tulburărilor oculare angiogenice**

(21) **e 2026 0343 (13) A1**

- (51) **Int.Cl.:** **A61K 31/553** (2006.01.01)
A61K 9/00 (2006.01.01)
A61P 29/00 (2006.01.01)
A61P 37/00 (2006.01.01)

(96) 24743085.3, 2024.06.17

(87) WO 2025/006250, 2025.01.02

(31) 202363510196P

(32) 2023.06.26

(33) US

(71) ELI LILLY AND COMPANY, US; RIGEL
PHARMACEUTICALS, INC., US

(72) ABERNATHY Matthew M., US; CHOW Tak
Cheung Andrew, US; DAIRAGHI Daniel, US;
KIELBASA William, US; MASUDA Esteban,
US; SPERRY David Charles, US; TAYLOR
Vanessa Claire, US; TUTTLE Jay L., US;
VENDEL Andrew Charles, US

(54) **Regimuri de dozare pentru tratamentul bolilor autoimune și inflamatorii cu utilizarea LY3871801**

(21) **e 2026 0344 (13) A1**

- (51) **Int.Cl.:** **C07K 16/28** (2006.01.01)
A61K 39/00 (2006.01.01)

(96) 24743091.1, 2024.06.18

(87) WO 2024/263567, 2024.12.26

(31) 202363509352P

(32) 2023.06.21

(33) US

(71) ELI LILLY AND COMPANY, US

(72) ALVARADO Alberto, US; ANDREWS Forest
H., US; DRIVER David Albert, US; FELLOWS
Ross Edward, US; FRONING Karen Jean, US;
GIRARD Daniel Scott, US; VERDINO Petra,
US; WANG Yaming, US

(54) **Compuși pentru livrarea granulinei prin bariera hematoencefalică**

(21) **e 2026 0345 (13) A1**

- (51) **Int.Cl.:** **A61P 29/00** (2006.01.01)
A61K 8/64 (2006.01.01)
A61K 38/00 (2006.01.01)
A61K 47/44 (2017.01.01)
A61P 31/00 (2006.01.01)
A61Q 19/00 (2006.01.01)
C07K 7/06 (2006.01.01)
C07K 7/08 (2006.01.01)

(96) 24745619.7, 2024.06.24

(87) WO 2024/260465, 2024.12.26

(31) PCT/CN2023/1019

(32) 2023.06.22

(33) WO

(71) ENLITISA (SHANGHAI) PHARMACEUTICAL
CO., LTD., CN

(72) HAEGGSTROM Jesper, SE; GU Ming, CN;
SONG Maoqian, CN; KANG Ruijuan, CN

(54) **Noi oligopeptide multifuncționale**

(21) **e 2026 0346 (13) A1**

(51) **Int.Cl.:** **A61K 47/68** (2017.01.01)
A61P 35/00 (2006.01.01)

(96) 24787211.2, 2024.10.15

(87) WO 2025/082990, 2025.04.24

(31) 23203677; 24187879; 24189861

(32) 2023.10.15; 2024.07.10; 2024.07.19

(33) EP; EP; EP

(71) ARARIS BIOTECH AG, CH

(72) BERTRAND Romain, CH; ATTINGER-TOLLER
Isabella, CH; PROBST Philipp, CH; FAY
Rachael, CH; KALLENBERGER Lia, CH;
GRABULOVSKI Dragan, CH; SPYCHER
Philipp, CH

(54) **Conjugate anticorp-medicament cu utiliza-
rea a două tipuri diferite de inhibitori ai
topoizomerazei I**

(21) **e 2026 0347 (13) A1**

(51) **Int.Cl.:** **C07C 11/06** (2006.01.01)
C10G 2/00 (2006.01.01)
C10G 65/04 (2006.01.01)
C25B 1/04 (2021.01.01)
C07C 11/04 (2006.01.01)

(96) 24826392.3, 2024.06.07

(87) WO 2024/263210, 2024.12.26

(31) 202318445300

(32) 2023.06.22

(33) US

(71) INFINIUM TECHNOLOGY, LLC, US

(72) SCHUETZLE Robert, US; WRIGHT Harold,
US; WRIGHT Benjamin, US

(54) **Producerea și utilizarea eNaftei cu conținut
scăzut sau negativ de carbon**

(21) **e 2026 0348 (13) A1**

(51) **Int.Cl.:** **C07K 16/28** (2006.01.01)
A61K 47/68 (2017.01.01)
A61P 35/00 (2006.01.01)

(96) 24826565.4, 2024.06.19

(87) WO 2024/263630, 2024.12.26

(31) 202363509077P

(32) 2023.06.20

(33) US

(71) ELI LILLY AND COMPANY, US

(72) BOYLES Jeffrey Streetman, US; DRISCOLL
Kyla Elizabeth, US; DURAMAD Omar, US;
GUO Qianxu, US; HOLMGAARD Rikke Baek,
US; LINDQUIST Kevin Charles, US; PARK
Joshua Inshik, US; SAGAR Divya, US;
SRINIVASAN Mohan, US; VERDINO Petra,
US; ZHOU Jieyu, US

(54) **Anticorpi anti-nectină-4 și conjugate anti-
corp-medicament**

(21) **e 2026 0349 (13) A1**

(51) **Int.Cl.:** **A61K 31/416** (2006.01.01)
A61K 31/4155 (2006.01.01)
A61K 45/06 (2006.01.01)
C07D 471/22 (2006.01.01)
A61P 35/00 (2006.01.01)

(96) 24826713.0, 2024.06.21

(87) WO 2024/263889, 2024.12.26

(31) 202363510056P; 202363588518P;
202463575674P; 202463659580P

(32) 2023.06.23; 2023.10.06; 2024.04.06;
2024.06.13

(33) US; US; US; US

(71) BLOSSOMHILL THERAPEUTICS, INC., US

(72) CUI Jingrong Jean, US; JIANG Ping, US;
DENG Wei, US; ZHAI Dayong, US; LI Danan,
US

(54) **Terapie combinată cu utilizarea compușilor
macrociclici de indazol**

(21) **e 2026 0350 (13) A1**

(51) **Int.Cl.:** **C12N 15/113** (2010.01.01)
A61K 31/7105 (2006.01.01)
A61K 31/711 (2006.01.01)
A61K 31/7115 (2006.01.01)
A61K 31/712 (2006.01.01)
A61K 31/713 (2006.01.01)

(96) 24826715.5, 2024.06.21

(87) WO 2024/263891, 2024.12.26

(31) 202363522878P; 202363524009P

(32) 2023.06.23; 2023.06.29

(33) US; US

(71) ARNAY SCIENCES, LLC, US

(72) AGRAWAL Sudhir, US

(54) **Livrarea agenților terapeutici de ARN cu utilizarea acizilor nucleici inelari**

(21) **e 2026 0351 (13) A1**

(51) **Int.Cl.:** *F24S 25/60* (2018.01.01)
F24S 25/63 (2018.01.01)
H02S 20/20 (2014.01.01)
F16B 17/00 (2006.01.01)

(96) 24842484.8, 2024.06.24

(87) WO 2025/017223, 2025.01.23

(31) 202331316U

(32) 2023.07.18

(33) ES

(71)(72) PEREZ Lopez Benito, ES

(54) **Set de elemente pentru instalarea panourilor fotovoltaice prin poziționarea manuală a unei cleme tip clichet**

(21) **e 2026 0352 (13) A1**

(51) **Int.Cl.:** *A61K 31/4353* (2006.01.01)

(96) 26161361.6, 2021.12.15

(97) 4732837, 2026.04.29

(31) 202063126416P

(32) 2020.12.16

(33) US

(71) AMGEN INC., US

(72) BOOKER Shon, US; BOURBEAU Matthew Paul, US; BUTLER John R., US; GLAD Sanne Omholt Schroder, US; LANMAN Brian Alan, US; LOPEZ Patricia, US; MANONI Francesco, US; PETTUS Liping H., US; SARVARY Ian, US; TAMAYO Nuria A., US; VESTERGAARD Mikkel, US; WEIRES Nicholas Anthony, US

(54) **Noi inhibitori ai PRMT5**

(21) **e 2026 0353 (13) A1**

(51) **Int.Cl.:** *A61K 31/731* (2006.01.01)
A61K 9/00 (2006.01.01)
A61P 27/04 (2006.01.01)
A61P 27/06 (2006.01.01)
A61P 27/14 (2006.01.01)

(96) 24167732.7, 2024.03.28

(97) 4623919, 2025.10.01

(71) UNITHER PHARMACEUTICALS, FR

(72) PRIESCHL-GRASSAUER Eva, AT; ROCH-NAKOWITSCH Sabine, AT; MOROKUTTI-KURZ Martina, AT; RUSSO Antonella, AT; KOLLER Christiane, AT

(54) **Compoziție care conține iota-caragenan pentru tratamentul ochilor uscați, conjunctivitei non-virale și afecțiunilor oculare alergice**

(21) **e 2026 0354 (13) A1**

(51) **Int.Cl.:** *C07K 16/28* (2006.01.01)
A61K 31/573 (2006.01.01)
A61K 39/00 (2006.01.01)

(96) 24220247.1, 2019.08.30

(97) 4512418, 2025.02.26

(31) 201862726137P; 201862774019P;
201962861100P

(32) 2018.08.31; 2018.11.30; 2019.06.13

(33) US; US; US

(71) REGENERON PHARMACEUTICALS, INC., US

(72) BROWNSTEIN Carrie, US; LOWY Israel, US; ADRIAENS Lieve Lucille, US

(54) **Strategie de dozare care atenuează sindromul de eliberare a citokinelor pentru anticorpii bispecifici CD3/CD20**

(21) **e 2026 0355 (13) A1**

(51) **Int.Cl.:** *C07D 261/00* (2006.01.01)
C07D 263/34 (2006.01.01)
C07D 275/00 (2006.01.01)
C07D 277/587 (2006.01.01)
C07D 285/00 (2006.01.01)
A61P 31/12 (2006.01.01)
A61P 33/00 (2006.01.01)
A61P 35/00 (2006.01.01)
A61P 37/00 (2006.01.01)

(96) 24735277.6, 2024.06.28

(87) WO 2025/003402, 2025.01.02

(31) 23182205

(32) 2023.06.28

(33) EP

(71) IMMUNIC AG, DE

(72) GEGER Christian, DE; KOHLHOF Hella, DE; MÜHLER Andreas, DE; VITT Daniel, DE

(54) **Inhibitori heteroaromatici ai DHODH**

- (21) **e 2026 0356 (13) A1**
 (51) **Int.Cl.:** **A61P 35/00** (2006.01.01)
 C07K 16/28 (2006.01.01)
 C07K 16/40 (2006.01.01)
 (96) 24737436.6, 2024.06.26
 (87) WO 2025/003280, 2025.01.02
 (31) 23182845
 (32) 2023.06.30
 (33) EP
 (71) GENMAB A/S, DK
 (72) DE GOEIJ Bart ECG, NL; JONGERIUS Ilse, NL; ANDRINGA Grietje, NL; PAAUWE Madelon, NL; PLANTINGA Theodorus Sjouke, NL; SATIJN David, NL; LAOUKILI Jamila, NL; KRANENBURG Onno Wouter, NL; OVERDIJK Marije, NL
 (54) **Anticorpi care se leagă de proteina de activare a fibroblastelor alfa și de receptorul morții 4**
-
- (21) **e 2026 0357 (13) A1**
 (51) **Int.Cl.:** **A61K 9/107** (2006.01.01)
 A61K 9/51 (2006.01.01)
 A61K 31/352 (2006.01.01)
 A61K 36/185 (2006.01.01)
 A61K 47/24 (2006.01.01)
 A61K 47/26 (2006.01.01)
 A61K 47/40 (2006.01.01)
 (96) 24740604.4, 2024.06.28
 (87) WO 2025/005799, 2025.01.02
 (31) 2035231
 (32) 2023.06.30
 (33) NL
 (71) BIOGNTX R&D B.V., NL
 (72) BEINTEMA Rients Pieter, NL; JOUBERT George Peter, NL
 (54) **Un nou procedeu de obținere a unei compoziții apoase de mezoparticule care conține un compus lipofilic**
-
- (21) **e 2026 0358 (13) A1**
 (51) **Int.Cl.:** **A61K 31/4025** (2006.01.01)
 A61P 9/00 (2006.01.01)
 A61P 9/10 (2006.01.01)
 (96) 24742802.2, 2024.06.27
 (87) WO 2025/006661, 2025.01.02
 (31) 202363511209P
 (32) 2023.06.30
-
- (21) **e 2026 0359 (13) A1**
 (51) **Int.Cl.:** **C07F 9/6561** (2006.01.01)
 A61P 3/04 (2006.01.01)
 A61P 3/10 (2006.01.01)
 A61K 31/675 (2006.01.01)
 (96) 24742808.9, 2024.06.28
 (87) WO 2025/006921, 2025.01.02
 (31) PCT/CN2023/1050
 (32) 2023.06.30
 (33) WO
 (71) GASHERBRUM BIO, INC., US
 (72) JIANG Xinglong, US; LEI Hui, US; LIU Cuiping, US; LU Chunliang, US; ZHANG Jinqiang, US
 (54) **Agoniști heterociclici ai GLP-1**
-
- (21) **e 2026 0360 (13) A1**
 (51) **Int.Cl.:** **A01N 25/00** (2006.01.01)
 A01N 43/56 (2006.01.01)
 A01P 7/04 (2006.01.01)
 (96) 24743592.8, 2024.06.26
 (87) WO 2025/006595, 2025.01.02
 (31) 202363523509P
 (32) 2023.06.27
 (33) US
 (71) FMC CORPORATION, US; FMC IP TECHNOLOGY GMBH, CH
 (72) WANG Guozhi, US; ANNAN Isaac Billy, US; GRAVOUIL Magali, US; GUTSCHE Oliver Walter, US; KENNEDY Robert, US; TEIXEIRA Luis, US
 (54) **Compoziții de momeală**
-
- (21) **e 2026 0361 (13) A1**
 (51) **Int.Cl.:** **C07D 451/14** (2006.01.01)
 A61K 31/439 (2006.01.01)
 A61P 25/00 (2006.01.01)
 A61P 25/28 (2006.01.01)
 A61P 35/00 (2006.01.01)
 (96) 24746108.0, 2024.06.28
 (87) WO 2025/006878, 2025.01.02

- (31) 202363511248P **F24V 99/00** (2018.01.01)
 (32) 2023.06.30 **F24D 15/00** (2022.01.01)
 (33) US **F24D 17/00** (2022.01.01)
- (71) SKYHAWK THERAPEUTICS, INC., US
 (72) LUZZIO Michael, US; LUCAS Brian, US
- (54) **6-(6-(((1R,2R,3S,5S)-2-Fluoro-9-azabicyclo [3.3.1]nonan-3-il)metil)amino)piridazin-3-il)-2-metilbenzo[d]oxazol-5-ol în calitate de modulator de splicing pentru tratamentul bolilor neurologice**
-
- (21) **e 2026 0362 (13) A1**
- (51) **Int.Cl.:** **C07D 209/42** (2006.01.01)
C07D 471/04 (2006.01.01)
C07D 235/24 (2006.01.01)
C07D 401/04 (2006.01.01)
C07D 403/04 (2006.01.01)
C07D 209/44 (2006.01.01)
C07C 1/00 (2006.01.01)
C07D 263/58 (2006.01.01)
C07D 277/82 (2006.01.01)
C07D 333/68 (2006.01.01)
C07D 403/06 (2006.01.01)
C07D 403/12 (2006.01.01)
C07D 405/12 (2006.01.01)
C07D 417/04 (2006.01.01)
C07D 487/04 (2006.01.01)
- (96) 24748167.4, 2024.06.28
 (87) WO 2025/006827, 2025.01.02
 (31) 23306098
 (32) 2023.06.30
 (33) EP
 (71) SANOFI, FR
 (72) KANE JR. John L., US; SHUM Patrick Wai-Kwok, US; WEI Linli, US; RUF Sven, US; MUELLER Paul Justin, US; DEBENEDETTO Mikkel, US; MANSS Annette, US; MERRIMAN Gregory Harold, US; BECKER Christopher J., US; TERRANOVA Kristen, US; HIRTH Bradford H., US; DAVIS Heather, US; CZEKAJ Mark, US
- (54) **Compuși ciclici substituiți și metode de tratament al fenilcetonuriei și al altor aminoacidurii**
-
- (21) **e 2026 0363 (13) A1**
- (51) **Int.Cl.:** **F24H 1/00** (2022.01.01)
B01J 19/10 (2006.01.01)
F03B 13/14 (2006.01.01)
F24H 1/20 (2022.01.01)
F24V 40/10 (2018.01.01)
- (96) 24772020.4, 2024.07.26
 (87) WO 2025/027481, 2025.02.06
 (31) 202300421
 (32) 2023.08.02
 (33) RO
 (71) SONIC TECHNOLOGY SRL, RO
 (72) OPRITESCU Constantin, RO; GIURGESCU Alin-Eugen, RO
- (54) **Sistem de încălzire pentru producerea de apă caldă menajeră și agent termic**
-
- (21) **e 2026 0364 (13) A1**
- (51) **Int.Cl.:** **F28C 1/14** (2006.01.01)
F25B 25/00 (2006.01.01)
- (96) 24830198.8, 2024.05.13
 (87) WO 2025/001550, 2025.01.02
 (31) 202310782009
 (32) 2023.06.28
 (33) CN
 (71) SHENZHEN ENVICOOL TECHNOLOGY CO., LTD, CN
 (72) LIU Xiang, CN; SONG Bin, CN; CHEN Yunwei, CN; WU Gang, CN; WU Ye, CN
- (54) **Sistem de turn de răcire**
-
- (21) **e 2026 0365 (13) A1**
- (51) **Int.Cl.:** **F28C 1/14** (2006.01.01)
F25B 1/00 (2006.01.01)
- (96) 24830199.6, 2024.05.13
 (87) WO 2025/001551, 2025.01.02
 (31) 202310779717
 (32) 2023.06.28
 (33) CN
 (71) SHENZHEN ENVICOOL TECHNOLOGY CO., LTD, CN
 (72) SONG Bin, CN; LIU Xiang, CN; CHEN Yunwei, CN; WU Gang, CN; WU Ye, CN
- (54) **Sistem de turn de răcire**
-

- (21) **e 2026 0366 (13) A1**
 (51) **Int.Cl.:** *F28F 27/02* (2006.01.01)
F28C 3/04 (2006.01.01)
F25B 41/24 (2021.01.01)
 (96) 24830206.9, 2024.05.14
 (87) WO 2025/001558, 2025.01.02
 (31) 202310789982
 (32) 2023.06.28
 (33) CN
 (71) SHENZHEN ENVICOOL TECHNOLOGY CO., LTD, CN
 (72) SONG Bin, CN; LIU Xiang, CN; WU Gang, CN; YANG Bin, CN; LIANG Jianpan, CN
 (54) **Sistem de control al temperaturii**

- (21) **e 2026 0367 (13) A1**
 (51) **Int.Cl.:** *C07C 269/04* (2006.01.01)
 (96) 24830734.0, 2024.06.25
 (87) WO 2025/002093, 2025.01.02
 (31) 202310763816
 (32) 2023.06.27
 (33) CN
 (71) HAISCO PHARMACEUTICALS PTE. LTD., SG
 (72) FAN Jiang, CN; ZHU Fengfei, CN; DOU Ying, CN
 (54) **Inhibitor intermediar al DPP1 și procedeu de obținere a acestuia și utilizarea acestuia în medicamente**

- (21) **e 2026 0368 (13) A1**
 (51) **Int.Cl.:** *C07D 471/04* (2006.01.01)
A61K 31/437 (2006.01.01)
A61P 29/00 (2006.01.01)
 (96) 24831118.5, 2024.06.26
 (87) WO 2025/003545, 2025.01.02
 (31) 202330530
 (32) 2023.06.27
 (33) ES
 (71) UNIVERSITAT DE VALÈNCIA, ES; CONSEJO SUPERIOR DE INVESTIGACIONES CIENTÍFICAS (CSIC), ES; UNIVERSIDAD COMPLUTENSE DE MADRID (UCM), ES; CENTRO NACIONAL DE INVESTIGACIONES CARDIOVASCULARES CARLOS III (F.S.P.), ES; IMHOTTECH LABORATORIES, S.L., ES

- (72) MARCILLA DÍAZ Antonio, ES; DEL POZO LOSADA Carlos, ES; SÁNCHEZ LÓPEZ Christian Miquel, ES; SÁNCHEZ SANCHO Francisco Antonio, ES; GARCÍA CSÁKY Aurelio, ES; OLIVER PÉREZ Eduardo, ES; IBÁÑEZ CABEZA. Borja, ES; BAQUERO GÁLVEZ María Gracia, ES; ROSCALES GARCÍA Silvia, ES; CUMELLA MONTÁNCHÉZ José María, ES; DEL POZO LOSADA Jesús, ES
 (54) **Derivați de imidazo[1,2-a]piridină cu activitate antiinflamatoare**

- (21) **e 2026 0369 (13) A1**
 (51) **Int.Cl.:** *C12N 15/113* (2010.01.01)
A61K 31/713 (2006.01.01)
A61K 47/68 (2017.01.01)
A61P 9/00 (2006.01.01)
C07K 16/28 (2006.01.01)
 (96) 24832878.3, 2024.06.26
 (87) WO 2025/006639, 2025.01.02
 (31) 202363510531P
 (32) 2023.06.27
 (33) US
 (71) ATRIUM THERAPEUTICS, INC., US
 (72) MISSINATO Maria Azzurra, US; KARAMANLIDIS Georgios, US; ABDULKADIR Sami Abdulwahab, US; NALLAGATLA Subbarao, US; JORDAN Maryam, US
 (54) **Compoziții și procedee de utilizare a conjugatelor anticorp-oligonucleotidă care ținesc PRKAG2**

- (21) **e 2026 0370 (13) A1**
 (51) **Int.Cl.:** *A61K 31/519* (2006.01.01)
A61K 33/243 (2019.01.01)
A61P 35/00 (2006.01.01)
 (96) 24832899.9, 2024.06.27
 (87) WO 2025/006697, 2025.01.02
 (31) 202363523518P; 202363523572P; 202463650590P
 (32) 2023.06.27; 2023.06.27; 2024.05.22
 (33) US; US; US
 (71) TAIHO PHARMACEUTICAL CO., LTD., JP
 (72) JONES Jeffery, US; HAYASHI Kohei, JP; AOYAGI Yoshimi, JP; WACHECK Volker, US

(54) **Metode de tratament pentru subiecții cu cancer pulmonar non-microcelular care prezintă o aberație a EGFR**

(21) **e 2026 0371 (13) A1**

(51) **Int.Cl.:** **A61K 47/68** (2017.01.01)
A61P 9/00 (2006.01.01)
C07K 19/00 (2006.01.01)
C12N 15/113 (2010.01.01)
A61K 31/712 (2006.01.01)
A61K 31/7125 (2006.01.01)
A61K 31/713 (2006.01.01)
A61K 39/395 (2006.01.01)

(96) 24833103.5, 2024.06.28

(87) WO 2025/007063, 2025.01.02

(31) 202363511450P

(32) 2023.06.30

(33) US

(71) ATRIUM THERAPEUTICS, INC., US

(72) HURTADO Cecilia, US; KARAMANLIDIS Georgios, US; ABDULKADIR Sami Abdulwahab, US; NALLAGATLA Subbarao, US; JORDAN Maryam, US

(54) **Compoziții și procedee de utilizare a conjugatelor anticorp-oligonucleotidă care țin-tesc PLN**

(21) **e 2026 0372 (13) A1**

(51) **Int.Cl.:** **E06B 3/72** (2006.01.01)
E06B 3/96 (2006.01.01)

(96) 24855437.0, 2024.06.20

(87) WO 2025/039708, 2025.02.27

(31) 202322252454U

(32) 2023.08.21

(33) CN

(71) GUANGDONG OPK SMART HOME TECHNOLOGY CO., LTD., CN

(72) XU Jiangde, CN

(54) **Corp de ușă ecologic**

(21) **e 2026 0373 (13) A1**

(51) **Int.Cl.:** **F16K 17/19** (2006.01.01)

(96) 25165146.9, 2025.03.20

(97) 4628767, 2025.10.08

(31) 102024109565

(32) 2024.04.05

(33) DE

(71) FLAMMER GMBH, DE

(72) KÖHLER Ralph, DE

(54) **Ansamblu de supape dependent de presi-une**

(21) **e 2026 0375 (13) A1**

(51) **Int.Cl.:** **A61K 31/538** (2006.01.01)
A61P 27/16 (2006.01.01)

(96) 24739483.6, 2024.07.03

(87) WO 2025/008371, 2025.01.09

(31) 23306122

(32) 2023.07.03

(33) EP

(71) SENSORION, FR; COCHLEAR LIMITED, AU

(72) HONNET Géraldine, FR; LEMOINE Margaux, FR; DELGADO BETANCOURT Viviana, FR; GAY Robert Daniel, AU; PLANT Kerrie, AU; SMYTH Daniel, AU; DUECK Wolfram Frederick, AU; GOLDMAN Denise Rachael, AU

(54) **Azasetron pentru conservarea auzului rezidual după implantarea cohleară**

(21) **e 2026 0376 (13) A1**

(51) **Int.Cl.:** **A01N 63/22** (2020.01.01)
A01P 21/00 (2006.01.01)
C12N 1/20 (2026.01.01)

(96) 24742234.8, 2024.07.08

(87) WO 2025/008549, 2025.01.09

(31) 202305565

(32) 2023.07.06

(33) BE

(71) AGRICELLS, BE

(72) LECLERCQ Maxime, BE; VANDAMME Vincent, BE

(54) **Microorganism biostimulant**

(21) **e 2026 0377 (13) A1**

(51) **Int.Cl.:** **C07D 213/73** (2006.01.01)
C07D 513/04 (2006.01.01)
C07D 513/14 (2006.01.01)

(96) 24743639.7, 2024.07.05

(87) WO 2025/010390, 2025.01.09

(31) 202363525079P

- (32) 2023.07.05
 (33) US
 (71) AGIOS PHARMACEUTICALS, INC., US
 (72) FANDRICK Daniel R., US; LEUNG Chun Yuen, US; CRANE Sheldon, CA; LACHANCE Nicolas, CA; LE ROUX Antoine, CA; PATEL Jignesh Surendrabhai, CA; VALAMALE Ashalatha Badiadka, CA
 (54) **Sinteza activatorilor piruvat kinazei**

-
- (21) **e 2026 0378 (13) A1**
 (51) **Int.Cl.:** **C07K 16/28** (2006.01.01)
A61P 35/00 (2006.01.01)
 (96) 24746146.0, 2024.07.05
 (87) WO 2025/014823, 2025.01.16
 (31) 202363525652P; 202363613540P
 (32) 2023.07.07; 2023.12.21
 (33) US; US
 (71) REGENERON PHARMACEUTICALS, INC., US
 (72) GRAHAM Kenneth S., US; WADHWA Saurabh, US; KAMEN Douglas, US
 (54) **Formulări stabilizate care conțin anticorpi bispecifici anti-BCMA x anti-CD3**

-
- (21) **e 2026 0379 (13) A1**
 (51) **Int.Cl.:** **C25C 1/02** (2006.01.01)
C25C 1/06 (2006.01.01)
C25C 1/08 (2006.01.01)
C25C 1/10 (2006.01.01)
C25C 1/12 (2006.01.01)
C25C 1/18 (2006.01.01)
C25C 7/00 (2006.01.01)
C25C 7/02 (2006.01.01)
C25C 7/06 (2006.01.01)
H01M 8/22 (2006.01.01)
H01M 12/06 (2006.01.01)
H01M 12/08 (2006.01.01)
 (96) 24746554.5, 2024.07.03
 (87) WO 2025/010352, 2025.01.09
 (31) 202363511769P
 (32) 2023.07.03
 (33) US
 (71) FORM ENERGY, INC., US
 (72) SU Liang, US; THOMAS-ALYEA Karen, US; RATHERT Janna, US; POIRIER Jeffrey, US; MANSER Joseph Stephen, US

- (54) **Procedee și sisteme de control al funcționării bidirecționale a unei instalații de extracție electrolitică**

-
- (21) **e 2026 0380 (13) A1**
 (51) **Int.Cl.:** **A61P 31/18** (2006.01.01)
C07D 401/14 (2006.01.01)
C07D 403/06 (2006.01.01)
C07D 405/12 (2006.01.01)
C07D 417/12 (2006.01.01)
C07D 471/04 (2006.01.01)
C07D 487/04 (2006.01.01)
C07D 491/04 (2006.01.01)
A61K 31/517 (2006.01.01)
 (96) 24748498.3, 2024.07.05
 (87) WO 2025/014788, 2025.01.16
 (31) 202363512403P
 (32) 2023.07.07
 (33) US
 (71) MERCK SHARP & DOHME LLC, US
 (72) BRESLIN Michael J., US; CONVERSO Antonella, US; EL MARROUNI Abdellatif, US; FORSTER Ashley, US; HUNTER David N., US; SHAW Anthony W., US; SHIPE William D., US; ZHANG Yunlong, US
 (54) **Derivați de tetrahidrochinazolină în calitate de agenți citotoxici selectivi**

-
- (21) **e 2026 0381 (13) A1**
 (51) **Int.Cl.:** **A61P 35/00** (2006.01.01)
C07D 471/04 (2006.01.01)
C07D 471/08 (2006.01.01)
C07D 471/10 (2006.01.01)
C07D 471/18 (2006.01.01)
C07D 487/04 (2006.01.01)
C07D 498/04 (2006.01.01)
C07D 498/18 (2006.01.01)
A61K 31/506 (2006.01.01)
A61K 31/551 (2006.01.01)
A61K 31/553 (2006.01.01)
A61K 31/519 (2006.01.01)
A61K 31/5365 (2006.01.01)
A61K 31/5517 (2006.01.01)
A61K 31/5386 (2006.01.01)
A61K 31/55 (2006.01.01)
 (96) 24748732.5, 2024.07.02
 (87) WO 2025/010245, 2025.01.09
 (31) 202341045361
 (32) 2023.07.06
 (33) IN
 (71) EXELIXIS, INC., US

(72) ABBINENI Chandrasekhar, IN; SAMAJDAR Susanta, IN; AELURI Madhu, IN; SIMONOVICH Scott, US

(54) **Derivați de pirazol fuzionați în calitate de inhibitori USP1**

(21) **e 2026 0382 (13) A1**

(51) **Int.Cl.:** *C07D 413/14* (2006.01.01)

A61P 1/00 (2006.01.01)

A61P 13/10 (2006.01.01)

A61P 19/00 (2006.01.01)

A61P 19/02 (2006.01.01)

A61P 19/08 (2006.01.01)

A61P 19/10 (2006.01.01)

A61P 25/02 (2006.01.01)

A61K 31/423 (2006.01.01)

(96) 24754793.8, 2024.07.05

(87) WO 2025/014818, 2025.01.16

(31) 202363512404P

(32) 2023.07.07

(33) US

(71) ACTIO BIOSCIENCES, INC., US

(72) KATANA Ashley, US; LINK John Otto, US

(54) **Forme solide de antagoniști ai TRPV4**

(21) **e 2026 0383 (13) A1**

(51) **Int.Cl.:** *C07D 487/14* (2006.01.01)

C07D 487/18 (2006.01.01)

C07D 403/12 (2006.01.01)

A61K 31/4995 (2006.01.01)

A61K 31/4025 (2006.01.01)

A61K 31/404 (2006.01.01)

A61P 35/00 (2006.01.01)

(96) 24836552.0, 2024.07.02

(87) WO 2025/010294, 2025.01.09

(31) 202363524781P

(32) 2023.07.03

(33) US

(71) BLOSSOMHILL THERAPEUTICS, INC., US

(72) CUI Jingrong Jean, US; RUI Eugene Yuanjin, US; ROGERS Evan W., US; ZHAI Dayong, US

(54) **Compuși macrociclici și utilizarea acestora în calitate de inhibitori ai TYK2**

(21) **e 2026 0384 (13) A1**

(51) **Int.Cl.:** *A61K 47/68* (2017.01.01)

A61K 47/65 (2017.01.01)

C07D 491/22 (2006.01.01)

C07D 493/22 (2006.01.01)

A61P 35/00 (2006.01.01)

(96) 24838674.0, 2024.07.04

(87) WO 2025/011419, 2025.01.16

(31) PCT/CN2023/1063

(32) 2023.07.07

(33) WO

(71) SHANGHAI ESCUGEN BIOTECHNOLOGY CO., LTD., CN

(72) ZENG Di, CN; XU Chuanying, CN; NIAN Weihong, CN; YAN Hongbin, CN; HE Zhuizi, CN; WEI Hongli, CN; ZHENG Xintong, CN; ZHANG Xinmin, CN; HE Feng, CN; ZHOU Qing, CN

(54) **Moleculă linker-medicament și conjugat anticorp-medicament, procedeu de obținere a acestora și utilizarea acestora**

(21) **e 2026 0385 (13) A1**

(51) **Int.Cl.:** *C07C 11/06* (2006.01.01)

B01J 23/06 (2006.01.01)

C07C 1/04 (2006.01.01)

C07C 11/04 (2006.01.01)

(96) 24840207.5, 2024.06.27

(87) WO 2025/014539, 2025.01.16

(31) 202318445319

(32) 2023.07.07

(33) US

(71) GREYROCK TECHNOLOGY, LLC, US

(72) SCHUETZLE Robert, US; SCHUETZLE Dennis, US

(54) **Procedeu și catalizatori pentru producerea etilenei și propilenei din gaz de sinteză cu conținut scăzut de carbon**

(21) **e 2026 0386 (13) A1**

(51) **Int.Cl.:** *C12Q 1/34* (2006.01.01)

C12Q 1/37 (2006.01.01)

C12Q 1/527 (2006.01.01)

(96) 25159780.3, 2020.05.06

(97) 4578957, 2025.07.02

(31) 201962844579P

(32) 2019.05.07

(33) US

(71) GENZYME CORPORATION, US

(72) ALVING Kim, US; WANG Bing, US

(54) **Procedee de cuantificare a concentrației de medicament într-o compoziție de promedicament**

(21) **e 2026 0387 (13) A1**
 (51) **Int.Cl.: E01B 9/48** (2006.01.01)
 (96) 25705391.8, 2025.01.11
 (87) WO 2025/165555, 2025.08.07
 (31) 202463627623P
 (32) 2024.01.31
 (33) US
 (71) VOESTALPINE RAILWAY SYSTEMS GMBH, AT; VOESTALPINE RAILWAY SYSTEMS NORTRAK LLC, US
 (72) QUIROS OROZCO Ricardo Jose, US; NIELSEN Chase W., US; STOUT John Barry, US
 (54) **Sistem de fixare a traverselor de cale ferată**

(21) **e 2026 0388 (13) A1**
 (51) **Int.Cl.: A61P 35/00** (2006.01.01)
 (96) 26168796.6, 2020.05.29
 (97) 4741017, 2026.05.13
 (31) 19383025; 20382409; PCT/EP2020/0637
 (32) 2019.11.21; 2020.05.14; 2020.05.15
 (33) EP; EP; WO
 (71) PHARMA MAR S.A., ES
 (72) CALVO Pilar, ES; TOBIO Maria, ES
 (54) **Metode de tratament al cancerului pulmonar microcelular cu formulări de lurbinctedină**

(21) **e 2026 0389 (13) A1**
 (51) **Int.Cl.: A42B 1/008** (2021.01.01)
A42B 1/012 (2021.01.01)
A42B 1/0195 (2021.01.01)
A42B 1/046 (2021.01.01)
 (96) 24198030.9, 2024.09.02
 (97) 4702865, 2026.03.04
 (71)(72) VANDORPE Dries, BE
 (54) **Mască de confort VR de unică folosință**

(21) **e 2026 0390 (13) A1**
 (51) **Int.Cl.: C22B 1/00** (2006.01.01)
C22B 7/00 (2006.01.01)
C22B 7/02 (2006.01.01)
C22B 7/04 (2006.01.01)
C22B 11/00 (2006.01.01)
C22B 3/00 (2006.01.01)

(96) 24386127.5, 2024.11.12
 (97) 4589032, 2025.07.23
 (31) 20240100035
 (32) 2024.01.22
 (33) GR
 (71)(72) ARGYROPOULOS Sokratis, GR
 (54) **Procedeu hidrometalurgic de producere a fierului, plumbului și argintului din reziduuri ale proceselor pirometalurgice și hidrometalurgice de producere a metalelor cu utilizarea soluțiilor apoase noi, organice și anorganice, sintetice**

(21) **e 2026 0391 (13) A1**
 (51) **Int.Cl.: A61P 25/22** (2006.01.01)
A61K 31/405 (2006.01.01)
A61P 25/24 (2006.01.01)
C07B 59/00 (2006.01.01)
C07D 403/04 (2006.01.01)
 (96) 24739621.1, 2024.07.12
 (87) WO 2025/012460, 2025.01.16
 (31) 202363513158P; 23185135
 (32) 2023.07.12; 2023.07.12
 (33) US; EP
 (71) HMNC HOLDING GMBH, DE
 (72) ERIKSSON Hans, DE; STÜBER Werner, DE
 (54) **Derivații deuterati ai 1,3-dihidro-2H-indol-2-unei**

(21) **e 2026 0392 (13) A1**
 (51) **Int.Cl.: A61F 11/20** (2022.01.01)
A61M 31/00 (2006.01.01)
 (96) 24739626.0, 2024.07.12
 (87) WO 2025/012472, 2025.01.16
 (31) 23306222
 (32) 2023.07.13
 (33) EP
 (71) SENSORION, FR

(72) COQUET Bertrand, FR; GIESE Arnaud, FR; LAHLOU Ghizlene, FR; LOUNDON Natalie, FR; MBANGA Yacobina-Laura, FR; NEVOUX Jérôme, FR

(54) **Dispozitiv de administrare intracohleară**

(21) **e 2026 0393 (13) A1**

(51) **Int.Cl.:** **C07K 14/005** (2006.01.01)
A61K 48/00 (2006.01.01)
C07K 14/00 (2006.01.01)
C12N 7/00 (2006.01.01)
C12N 15/86 (2006.01.01)
A61K 35/761 (2015.01.01)

(96) 24745494.5, 2024.07.10

(87) WO 2025/012635, 2025.01.16

(31) 202310617; 202319182; 202401712

(32) 2023.07.11; 2023.12.14; 2024.02.08

(33) GB; GB; GB

(71) THEOLYTICS LTD., GB

(72) DUFFY Margaret R., GB; FISHER Kerry David, GB; TAVERNER William Keith, GB

(54) **Adenovirusuri**

(21) **e 2026 0394 (13) A1**

(51) **Int.Cl.:** **A61K 35/761** (2015.01.01)
C12N 15/86 (2006.01.01)
A61K 45/06 (2006.01.01)
A61P 35/00 (2006.01.01)
C07K 14/005 (2006.01.01)
C12N 7/00 (2006.01.01)
C12N 9/12 (2006.01.01)

(96) 24745496.0, 2024.07.10

(87) WO 2025/012636, 2025.01.16

(31) 202310618; 202401729

(32) 2023.07.11; 2024.02.08

(33) GB; GB

(71) THEOLYTICS LTD., GB

(72) DUFFY Margaret R., GB; FISHER Kerry David, GB; TAVERNER William Keith, GB

(54) **Adenovirusuri mutate cu replicare îmbunătățită și utilizarea acestora în tratamentul cancerului**

(21) **e 2026 0395 (13) A1**

(51) **Int.Cl.:** **C07K 14/005** (2006.01.01)
A61K 48/00 (2006.01.01)
C07K 14/00 (2006.01.01)

C12N 7/00 (2006.01.01)

C12N 15/86 (2006.01.01)

(96) 24745497.8, 2024.07.10

(87) WO 2025/012637, 2025.01.16

(31) 202310617; 202310618; 202319182; 202319693; 202401719; 202401712; 202401715; 202401729; 202405058

(32) 2023.07.11; 2023.07.11; 2023.12.14; 2023.12.20; 2024.02.08; 2024.02.08; 2024.02.08; 2024.02.08; 2024.04.09

(33) GB; GB; GB; GB; GB; GB; GB; GB; GB

(71) THEOLYTICS LTD., GB

(72) DUFFY Margaret R., GB; TAVERNER William Keith, GB; FISHER Kerry David, GB

(54) **Adenovirusuri**

(21) **e 2026 0396 (13) A1**

(51) **Int.Cl.:** **C07K 16/28** (2006.01.01)

(96) 24748208.6, 2024.07.09

(87) WO 2025/014913, 2025.01.16

(31) 202363512718P; 202463645552P

(32) 2023.07.10; 2024.05.10

(33) US; US

(71) REGENERON PHARMACEUTICALS, INC., US

(72) DADI-MEHMETAJ Saida, US; HABER Lauric, US; KIRSHNER Jessica R., US; CANOVA-KLEINMAN Lauren, US; ULLMAN Erica, US

(54) **Anticorpi bispecifici anti-PD-L1xCD28 și procedee de utilizare a acestora**

(21) **e 2026 0397 (13) A1**

(51) **Int.Cl.:** **C07K 16/28** (2006.01.01)
C07K 16/30 (2006.01.01)
A61K 39/395 (2006.01.01)

(96) 24748209.4, 2024.07.09

(87) WO 2025/014914, 2025.01.16

(31) 202363512719P; 202463645718P

(32) 2023.07.10; 2024.05.10

(33) US; US

(71) REGENERON PHARMACEUTICALS, INC., US

(72) DADI-MEHMETAJ Saida, US; HABER Lauric, US; KIRSCHNER Jessica R., US; ULLMAN Erica, US; CANOVA-KLEINMAN Lauren, US

(54) **Anticorpi bispecifici anti-PD-L1x4-1BB și procedee de utilizare a acestora**

- (21) **e 2026 0398** (13) **A1**
 (51) **Int.Cl.:** **A61K 39/395** (2006.01.01)
A61P 21/00 (2006.01.01)
A61P 25/02 (2006.01.01)
A61P 37/00 (2006.01.01)
C07K 16/28 (2006.01.01)
 (96) 24765204.3, 2024.07.16
 (87) WO 2025/017368, 2025.01.23
 (31) 202310890; 202463617702P; 202463662098P
 (32) 2023.07.16; 2024.01.04; 2024.06.20
 (33) GB; US; US
 (71) ARGENX BV, BE
 (72) HOFMAN Erik, BE; PARYS Wim, BE; BEELKE Manolo, DE; DINCQ Stephanie, BE; LOWE Murray, GB; SEGHERS Katarina, BE; DE PAEPE Els, BE; VAN HOORICK Benjamin, BE; ISTAS Geoffrey, BE; JIANG Ming, BE; GUPTILL Jeffrey, BE; BEAUCHAMP Jon, BE; TRUYEN Luc, BE
 (54) **Metode de tratament al polineuropatiei demielinizante inflamatorii cronice**
-
- (21) **e 2026 0399** (13) **A1**
 (51) **Int.Cl.:** **H02J 3/46** (2026.01.01)
G06Q 50/06 (2024.01.01)
H02J 3/32 (2026.01.01)
H02J 3/38 (2026.01.01)
H02J 13/00 (2026.01.01)
 (96) 24839710.1, 2024.07.08
 (87) WO 2025/013819, 2025.01.16
 (31) 2023113029
 (32) 2023.07.10
 (33) JP
 (71) SHARE-ENA INC., JP
 (72) MORITA Hiroyuki, JP
 (54) **Dispozitiv de gestionare a energiei și sistem de gestionare a energiei**
-
- (21) **e 2026 0400** (13) **A1**
 (51) **Int.Cl.:** **C10J 3/72** (2006.01.01)
C01B 3/02 (2026.01.01)
C01B 3/32 (2026.01.01)
C10B 57/02 (2006.01.01)
 (96) 24840208.3, 2024.07.01
 (87) WO 2025/014540, 2025.01.16
 (31) 202318445321
 (32) 2023.07.10
 (33) US
-
- (21) **e 2026 0401** (13) **A1**
 (51) **Int.Cl.:** **A61K 39/395** (2006.01.01)
A61P 35/00 (2006.01.01)
A61P 35/02 (2006.01.01)
A61P 37/06 (2006.01.01)
 (96) 24840606.8, 2024.07.12
 (87) WO 2025/015234, 2025.01.16
 (31) PCT/CN2023/1071; PCT/CN2023/1186; PCT/CN2023/1282; PCT/CN2023/1319; PCT/CN2024/0868
 (32) 2023.07.13; 2023.09.14; 2023.10.31; 2023.11.16; 2024.04.09
 (33) WO; WO; WO; WO; WO
 (71) LTZ THERAPEUTICS INC., US
 (72) LI Jinze, US; ZHOU Jianhui, US; CASBON Amy-Jo, US; PALMER Rachael, US; NING Zhenfei, CN; FENG Jintao, CN; KEDAGE Vivekananda, US; HU Jie, US; SHENG Zhentao, US; YUAN Ping, US; HUANG Su, US; TREDER Martin, DE; XIE Liying, US; XIA Jingying, CN; YANG Xuejiao, CN
 (54) **Anticorpi multispecifici și utilizări ale acestora**
-
- (21) **e 2026 0402** (13) **A1**
 (51) **Int.Cl.:** **C07D 487/10** (2006.01.01)
A61K 31/4439 (2006.01.01)
A61K 31/444 (2006.01.01)
A61P 13/12 (2006.01.01)
 (96) 24843718.8, 2024.07.11
 (87) WO 2025/019256, 2025.01.23
 (31) 202363513599P
 (32) 2023.07.14
 (33) US
 (71) CRINETICS PHARMACEUTICALS, INC., US
 (72) KIM Sun Hee, US; ZHAO Jian, US; ZHU Yunfei, US
 (54) **Agoniști ai receptorului de somatostatina subtipul 3 (SSTR3) și utilizările acestora**
-

- (21) e 2026 0403 (13) A1
- (51) Int.Cl.: *H05H 1/48* (2006.01.01)
H05H 1/34 (2006.01.01)
B01J 37/34 (2006.01.01)
F02P 9/00 (2006.01.01)
H01T 13/52 (2006.01.01)
H01T 13/54 (2006.01.01)
B01J 19/08 (2006.01.01)
H01T 13/50 (2006.01.01)
F02M 57/06 (2006.01.01)
- (96) 24843790.7, 2024.07.14
- (87) WO 2025/019384, 2025.01.23
- (31) 202318222027; 202318222053;
202318222080; 202318222103;
202318222135; 202318222176;
202318222220; 202318222252
- (32) 2023.07.14; 2023.07.14; 2023.07.14;
2023.07.14; 2023.07.14; 2023.07.14;
2023.07.14; 2023.07.14
- (33) US; US; US; US; US; US; US; US
- (71) GREEN LIGHTNING SOLUTIONS, LLC, US
- (72) LEWIS Joseph III, US
- (54) **Dispozitiv, sistem și procedeu de producere a unei descărcări de gaz ionizat pentru tratarea unui mediu**

- (21) e 2026 0404 (13) A1
- (51) Int.Cl.: *A61K 38/10* (2006.01.01)
A61F 2/00 (2006.01.01)
A61K 38/00 (2006.01.01)
A61K 38/08 (2019.01.01)
A61P 7/06 (2006.01.01)
A61K 47/60 (2017.01.01)
A61P 9/10 (2006.01.01)
A61P 27/02 (2006.01.01)
A61P 37/06 (2006.01.01)
C07K 7/08 (2006.01.01)
- (96) 25172724.4, 2018.04.09
- (97) 4585228, 2025.07.16
- (31) 201762483295P; 201762485343P
- (32) 2017.04.07; 2017.04.13
- (33) US; US
- (71) APELLIS PHARMACEUTICALS, INC., US
- (72) GROSSI Federico, US; DESCHATELETS Pascal, US; FRANCOIS Cedric, US; JOHNSON Patrick, US; VEGA Carolina, US
- (54) **Regimuri de dozare și compoziții și procedee asociate**

- (21) e 2026 0405 (13) A1
- (51) Int.Cl.: *C07D 401/04* (2006.01.01)
A61K 31/16 (2006.01.01)
A61K 31/4427 (2006.01.01)
C07D 401/14 (2006.01.01)
A61K 45/06 (2006.01.01)
C07D 231/12 (2006.01.01)
C07D 401/12 (2006.01.01)
C07D 403/12 (2006.01.01)
C07D 405/14 (2006.01.01)
C07D 405/12 (2006.01.01)
C07D 409/14 (2006.01.01)
C07D 413/04 (2006.01.01)
C07D 413/12 (2006.01.01)
C07D 413/14 (2006.01.01)
C07D 417/04 (2006.01.01)
C07D 417/14 (2006.01.01)
C07D 471/04 (2006.01.01)
C07D 403/14 (2006.01.01)
- (96) 25178478.1, 2019.09.17
- (97) 4596543, 2025.08.06
- (31) 201862733004P; 201862733006P;
201962881560P
- (32) 2018.09.18; 2018.09.18; 2019.08.01
- (33) US; US; US
- (71) ELI LILLY AND COMPANY, US
- (72) SMITH Nicholas D., US; GOVEK Steven P., US; DOUGLAS Karen L., US; LAI Andilily G., US
- (54) **Agoniști ai receptorului farnesoid X și utilizările acestora**

- (21) e 2026 0406 (13) A1
- (51) Int.Cl.: *A24F 40/05* (2020.01.01)
A24F 1/30 (2006.01.01)
A24F 40/10 (2020.01.01)
A24F 40/42 (2020.01.01)
A61M 11/00 (2006.01.01)
A61M 15/00 (2006.01.01)
B05B 17/06 (2006.01.01)
- (96) 25749942.6, 2025.07.24
- (87) WO 2026/027861, 2026.02.05
- (31) 202463678870P
- (32) 2024.08.02
- (33) US
- (71) SHAHEEN INNOVATIONS HOLDING LIMITED, AE
- (72) ALSHAIBA SALEH GHANNAM ALMAZROUEI Mohammed, AE; DIVAKARAN Dinil, AE; LAMOUREUX Clement, AE; CHAUDHARYM Nveed, AE; LOMAS Peter, AE
- (54) **Modul de atomizare și container de lichid pentru narghilea**

(21) **e 2026 0407 (13) A1**
 (51) **Int.Cl.: A61P 43/00** (2006.01.01)
 (96) 26154532.1, 2017.10.13
 (97) 4744733, 2026.05.20
 (31) 201662407860P; 201662423079P
 (32) 2016.10.13; 2016.11.16
 (33) US; US
 (71) TRAVERE THERAPEUTICS, INC., US
 (72) KOMERS Radko, US; SHIH Alvin, US
 (54) **Compuși bifenilsulfonamidici pentru tratamentul bolilor sau tulburărilor renale**

(21) **e 2026 0408 (13) A1**
 (51) **Int.Cl.: C07K 16/46** (2006.01.01)
 (96) 26158789.3, 2018.04.03
 (97) 4745161, 2026.05.20
 (31) 17164382
 (32) 2017.03.31
 (33) EP
 (71) MERUS B.V., NL
 (72) THROSBY Mark, NL; GEUIJEN Cecilia Anna Wilhelmina, NL; MAUSSANG-DETAILLE David Andre Baptiste, NL; LOGTENBERG Ton, NL
 (54) **Anticorpi pentru tratamentul tumorilor ErbB-2/ErbB-3 pozitive**

(21) **e 2026 0409 (13) A1**
 (51) **Int.Cl.: E06B 9/52** (2006.01.01)
 (96) 24175373.0, 2024.05.13
 (97) 4636219, 2025.10.22
 (31) 2024119417
 (32) 2024.04.19
 (33) PT
 (71) BBG S.A., PT
 (72) DUARTE Paulo, PT; ARAÚJO Miguel, PT
 (54) **Ramă de protecție pentru rame mari**

(21) **e 2026 0410 (13) A1**
 (51) **Int.Cl.: A61K 31/454** (2006.01.01)
A61K 31/47 (2006.01.01)
A61K 31/5365 (2006.01.01)
A61K 45/06 (2006.01.01)
A61P 31/04 (2006.01.01)
A61P 31/06 (2006.01.01)

(96) 24745425.9, 2024.07.17
 (87) WO 2025/017047, 2025.01.23
 (31) 23185975
 (32) 2023.07.18
 (33) EP
 (71) JANSSEN PHARMACEUTICA NV, BE
 (72) LAMPRECHT Dirk Antonie, BE; AGUILAR PÉREZ Clara, BE; LOUNIS Nacer, BE; PYM Alexander Stephen, GB
 (54) **Produse combinate care conțin cel puțin trei antibiotice, inclusiv bedaquină, preto-manid sau delamanid, și un inhibitor al citocromului BC1 și utilizarea acestora în tratamentul infecțiilor micobacteriene**

(21) **e 2026 0411 (13) A1**
 (51) **Int.Cl.: C07D 471/04** (2006.01.01)
C07D 487/04 (2006.01.01)
A61P 25/28 (2006.01.01)
A61K 31/519 (2006.01.01)
 (96) 24745433.3, 2024.07.17
 (87) WO 2025/017059, 2025.01.23
 (31) 23185890; 24164145
 (32) 2023.07.17; 2024.03.18
 (33) EP; EP
 (71) MUNA THERAPEUTICS APS, DK
 (72) BUSCH-PETERSEN Jakob, DK; WHITLOCK Gavin, GB
 (54) **Modulatori ai TREM2**

(21) **e 2026 0412 (13) A1**
 (51) **Int.Cl.: A61P 37/06** (2006.01.01)
C07K 16/28 (2006.01.01)
 (96) 24754486.9, 2024.07.19
 (87) WO 2025/024272, 2025.01.30
 (31) 202363528398P; 202363607809P
 (32) 2023.07.23; 2023.12.08
 (33) US; US
 (71) INCYTE CORPORATION, US
 (72) TIAN Chuan, US; LOU Shuyuan, US; YANG Yan-ou, US
 (54) **Metode de tratament al bolii cronice grefă-contra-gază cu utilizarea unui anticorp anti-receptor al factorului 1 de stimulare a coloniilor**

(21) **e 2026 0413 (13) A1**
 (51) **Int.Cl.:** **A61P 7/02** (2006.01.01)
 C07K 16/36 (2006.01.01)
 (96) 24755113.8, 2024.07.19
 (87) WO 2025/019789, 2025.01.23
 (31) 202363514392P
 (32) 2023.07.19
 (33) US
 (71) REGENERON PHARMACEUTICALS, INC., US
 (72) CHALOTHORN Dan, US; MORTON Lori C., US; MITNAUL Lyndon, US; LAI KehDih, US; YANCOPOULOS George D., US
 (54) **Anticorpi anti-factor XII/XIIa și utilizările acestora**

(21) **e 2026 0414 (13) A1**
 (51) **Int.Cl.:** **B28C 7/00** (2006.01.01)
 B65D 88/08 (2006.01.01)
 B65D 88/30 (2006.01.01)
 E04H 7/22 (2006.01.01)
 (96) 24801221.3, 2024.11.04
 (87) WO 2025/093765, 2025.05.08
 (31) 12202023
 (32) 2023.11.03
 (33) CH
 (71) HEID AG, CH
 (72) HEID Yves, CH
 (54) **Silozuri și instalații pentru producerea betonului**

(21) **e 2026 0415 (13) A1**
 (51) **Int.Cl.:** **C07K 16/28** (2006.01.01)
 A61K 47/68 (2017.01.01)
 A61P 35/00 (2006.01.01)
 (96) 24844022.4, 2024.07.19
 (87) WO 2025/019780, 2025.01.23
 (31) 202363514783P
 (32) 2023.07.20
 (33) US
 (71) EXELIXIS, INC., US
 (72) BAUZON Maxine, US; GOGAS Kathleen, US; KANTAK Seema, US; MENDELSON Brian Alan, US; SAMUEL Dharmaraj, US
 (54) **Conjugate anticorp anti-receptor membrana tirozin-proteinkinazic (ROR)-medicament activabile și utilizările acestora**

(21) **e 2026 0416 (13) A1**
 (51) **Int.Cl.:** **C07K 16/28** (2006.01.01)
 A61K 47/68 (2017.01.01)
 A61P 35/00 (2006.01.01)
 (96) 24844027.3, 2024.07.19
 (87) WO 2025/019791, 2025.01.23
 (31) 202363514782P
 (32) 2023.07.20
 (33) US
 (71) EXELIXIS, INC., US
 (72) DU Fangyong, US; GOGAS Kathleen, US; HIGAKI Jeffrey N., US; KANTAK Seema, US; LI Yan, US; LUO Peter Peizhi, US; XU Jiangchun, US
 (54) **Agenți de legare a ROR activabili și utilizările acestora**

(21) **e 2026 0417 (13) A1**
 (51) **Int.Cl.:** **C07D 487/04** (2006.01.01)
 C07D 487/10 (2006.01.01)
 C07D 241/02 (2006.01.01)
 C07D 221/20 (2006.01.01)
 A61K 31/519 (2006.01.01)
 A61K 31/495 (2006.01.01)
 A61P 43/00 (2006.01.01)
 (96) 24846301.0, 2024.07.19
 (87) WO 2025/024329, 2025.01.30
 (31) 202363515017P
 (32) 2023.07.21
 (33) US
 (71) TENVIE THERAPEUTICS, INC., US
 (72) BAGDASARIAN Alex L., US; BUCHER Cyril, US; DE VICENTE FIDALGO Javier, US; ESTRADA Anthony A., US; FOX Brian M., US; HUFFMAN Benjamin J., US; LEXA Katrina W., US; OSIPOV Maksim, US; WIDEN John C., US
 (54) **Compuși, compoziții și procedee**

(21) **e 2026 0418 (13) A1**
 (51) **Int.Cl.:** **A61K 39/09** (2006.01.01)
 A61K 47/64 (2017.01.01)
 A61P 31/04 (2006.01.01)
 (96) 25171752.6, 2017.12.29
 (97) 4588521, 2025.07.23
 (31) 201662441115P; 201762530803P; 201762568201P; 201762591160P
 (32) 2016.12.30; 2017.07.10; 2017.10.04; 2017.11.27

- (33) US; US; US; US
 (71) VAXCYTE, INC., US
 (72) FAIRMAN Jeffery, US; HEINRICHS Jon, US; CHAN Wei, US
 (54) **Conjugate polipeptid-antigen cu aminoacizi nenaturali**

-
- (21) **e 2026 0419 (13) A1**
 (51) **Int.Cl.:** *C05D 1/00* (2006.01.01)
C05D 3/00 (2006.01.01)
C05D 5/00 (2006.01.01)
C05D 9/02 (2006.01.01)
C05F 9/04 (2006.01.01)
C05F 11/00 (2006.01.01)
C05F 11/02 (2006.01.01)
C05G 5/35 (2020.01.01)
 (96) 25196515.8, 2025.08.18
 (97) 4748816, 2026.05.27
 (31) 45033624
 (32) 2024.11.22
 (33) PL
 (71) EVERGREEN SOLUTIONS SPOLKA Z OGRANICZONA ODPOWIEDZIALNOSCIA, PL
 (72) ZAKRZEWSKI Janusz, PL
 (54) **Îngrășământ care conține biomasă și procedeul de fabricare a acestuia**

-
- (21) **e 2026 0420 (13) A1**
 (51) **Int.Cl.:** *B25B 11/00* (2006.01.01)
 (96) 25216626.9, 2025.11.18
 (97) 4748531, 2026.05.27
 (31) 202411661508; 202422837405U; 202422836043U; 202511639157
 (32) 2024.11.20; 2024.11.20; 2024.11.20; 2025.11.10
 (33) CN; CN; CN; CN
 (71) ZHEJIANG SHIJING TOOLS CO., LTD, CN
 (72) XU Min, CN; XU Shuaijie, CN
 (54) **Ventuză pe bază de structură de garnitură de etanșare de tip înclichetabil**

-
- (21) **e 2026 0421 (13) A1**
 (51) **Int.Cl.:** *B65D 43/02* (2006.01.01)
 (96) 25730389.1, 2025.06.03

- (87) WO 2026/033267, 2026.02.12
 (31) 202400018448; 202400025725
 (32) 2024.08.06; 2024.11.14
 (33) IT; IT
 (71)(72) TONTARELLI Sergio, IT
 (54) **Unitate de depozitare care conține o cutie și un capac prevăzut cu un mijloc inovator de cuplare la cutia indicată**

-
- (21) **e 2026 0422 (13) A1**
 (51) **Int.Cl.:** *A61K 35/16* (2015.01.01)
A61P 35/00 (2006.01.01)
A61P 25/28 (2006.01.01)
 (96) 26169861.7, 2017.04.27
 (97) 4748385, 2026.05.27
 (31) 201662376529P; 201662412258P
 (32) 2016.08.18; 2016.10.24
 (33) US; US
 (71) ALKAHEST, INC., US
 (72) BELL David, ES; GALLAGER Ian, US; BRAITHWAITE Steven P, US; MINAMI S. Sakura, US; DANG Vu, US; MCCracken Joe, US; NIKOLICH Karoly, US
 (54) **Fracții plasmatice sanguine în calitate de tratament al tulburărilor cognitive asociate cu îmbătrânirea**

-
- (21) **e 2026 0423 (13) A1**
 (51) **Int.Cl.:** *A61K 31/69* (2006.01.01)
 (96) 26171931.4, 2019.05.15
 (97) 4748376, 2026.05.27
 (31) 201862672222P; 201862736804P; 201962842080P
 (32) 2018.05.16; 2018.09.26; 2019.05.02
 (33) US; US; US
 (71) JANSSEN BIOTECH, INC., US; STICHTING AMSTERDAM UMC, NL
 (72) ADAMS Homer, US; GAUDET Francois, US; FRERICHS Kris, NL; VAN DE DONK Niels, NL; VERKLEIJ Christie C.P.M., NL
 (54) **Metode de tratament al cancerelor și de creștere a eficacității terapiilor de redirecționare a celulelor T**

FF9Y Brevete de invenție de scurtă durată acordate / Granted short-term patents for invention

Orice persoană interesată are dreptul să ceară revocarea în tot sau în parte a hotărârii de acordare a brevetului în termen de 3 luni de la data publicării mențiunii privind acordarea brevetului. Opoziția se face în scris și motivat la AGEPI, în baza motivelor prevăzute de art. 57 alin. (2) din Legea nr. 50/2008 privind protecția invențiilor.

La data publicării în BOPI a hotărârii de acordare a brevetului în cazul în care acordarea brevetului a devenit efectivă înainte de expirarea termenului de 18 luni de la data de depozit sau, în cazul în care a fost revendicată o prioritate, de la data priorității, AGEPI pune la dispoziția publicului, în format electronic, pe pagina <http://www.db.agepi.md/inventions/Search.aspx>, descrierea, revendicările, rezumatul și, după caz, desenele, așa cum au fost depuse aceste documente.

Within 3 months as from the date of publication of the mention of the grant of the patent, any person concerned shall be entitled to request the full or partial revocation of any decision to grant a patent. The opposition shall be reasoned and filed in writing with AGEPI according to the provisions of Art. 57(2) of the Law No 50/2008 on the Protection of Inventions.

AGEPI shall, on the date of publication in BOPI of the decision to grant a patent when the grant of the patent has become effective before the expiry of a period of eighteen months from the date of filing or, if priority has been claimed, as from the date of priority, make available to the public, in electronic format, on the website <http://www.db.agepi.md/inventions/Search.aspx>, the description, the claims, the abstract and, where appropriate, any drawings as filed.

- (11) 1948 (13) Y
 (51) Int. Cl.: **A61B 5/00** (2006.01)
G01N 33/49 (2006.01)
 (21) s 2025 0119
 (22) 2025.11.26
 (71)(73) IP UNIVERSITATEA DE STAT DE MEDICINĂ ȘI FARMACIE „NICOLAE TESTEMIȚANU” DIN REPUBLICA MOLDOVA, MD
 (72) GAIDARJI Olga, MD; REVENCO Ninel, MD
 (54) **Metodă de diagnostic al formelor primare și secundare ale fenomenului Raynaud la copii**
 (57) Invenția se referă la medicină, în special la reumatologie și poate fi utilizată pentru diagnosticul diferențiat al formelor primare și secundare ale fenomenului Raynaud la copii.
 Esența invenției constă în aceea că se prelevă sânge venos și se determină factorul von Willebrand prin metoda imunoturbidimetrică, în cazul în care se determină o valoare de până la 140%, se diagnostichează o formă primară a fenomenului Raynaud la copii, iar în cazul în care valoarea este mai mare de 140%, se diagnostichează o formă secundară a fenomenului Raynaud la copii.

Revendicări: 1

- (11) 1949 (13) Y
 (51) Int. Cl.: **A61M 25/14** (2006.01)
A61M 27/00 (2006.01)
 (21) s 2026 0007
 (22) 2026.01.16
 (71)(73) BOBU Victor, MD; OVSEANNICOVA Valeria, MD; BOBU Cristina, MD
 (72) BOBU Victor, MD; OVSEANNICOVA Valeria, MD; BOBU Cristina, MD; TĂNASE Andrian, MD; ZOTA Ieremia, MD; VLADANOV Ivan, MD; CODREANU Igor, MD; PETROVICI Virgil, MD; SINIȚINA Lilia, MD; COSTENCO Eugen, MD; SCUTELNIC Petru, MD
 (54) **Dispozitiv urologic pentru drenare și tratament pentru profilaxia complicațiilor postoperatorii la prostată și uretră**
 (57) Invenția se referă la tehnica medicală și poate fi utilizată în urologie pentru drenare și tratament cu scop de profilaxie a complicațiilor postoperatorii la prostată și uretră după tratamentul chirurgical al adenomului de prostată.
 Esența invenției constă în aceea că dispozitivul include patru tuburi simetrice (1, 2, 3 și 13) cu diametre diferite și unite pe o linie de-a lungul axei lor longitudinale, un capăt (8) al dispozitivului este executat bont, tuburile de la capătul opus (9) al dispozitivului sunt separate, fiecare capăt al cărora fiind dotate cu câte

un racord. În tubul (1) cu un diametru mai mare sunt executate trei canale (4, 5, 6), unde un canal (4) comunică cu un balonaș elastic (7) amplasat la capătul bont (8) al dispozitivului, iar două canale (5, 6) trec prin balonaș (7) și se termină fiecare cu un orificiu (11) pe părțile laterale la capătul bont (8). Tubul (2) este executat cu un diametru mai mic decât tubul (1) și se termină cu multiple orificii (10) pe partea laterală a capătului bont (8) sub balonașul elastic (7). Tubul (3) este executat cu cel mai mic diametru și cu capătul orb sub balonașul elastic (7), iar pe traiectul tubului (3) în peretele lui sunt executate 4...5 orificii (12) la o distanță de 5...6 cm între ele. Tubul (13) este executat orb, diametrul căruia este egal cu diametrul tubului (1), iar în acest tub (13) este amplasat un cablu coaxial izolat (14) cu un capăt până la balonaș (7), unde capătul respectiv al cablului (14) este dotat cu o antenă dipol coaxială (15), iar capătul opus al cablului (14) este dotat cu un conector (16) pentru conectarea la un generator de microunde, de asemenea în tub (13) este amplasată o fibră optică (17) cu un capăt până la balonaș (7), unde capătul respectiv al fibrei (17) este dotat cu un emițător cu difuzor (18) pentru unde infraroșii, iar capătul opus al fibrei optice (17) este dotat cu un conector (19) pentru conectarea la un generator de unde infraroșii. Dispozitivul are un diametru de 28...30 Fr și este executat din silicon sau latex natural acoperit cu politetrafluoroetilenă.

Revendicări: 1

Figuri: 1

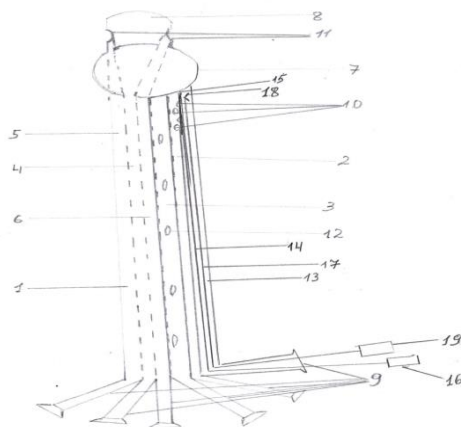

- (11) 1950 (13) Y
 (51) Int. Cl.: **B65D 65/38** (2006.01)
B65D 65/46 (2006.01)
 (21) s 2024 0097
 (22) 2024.10.04

- (71)(72)(73) BOTNARI Olga, MD
 (74) BALAN Mihail
 (54) **Procedeu de obținere a peliculei alimentare pentru ambalaje biodegradabile**
 (57) Invenția se referă la un procedeu de obținere a unei pelicule alimentare pentru ambalaje biodegradabile, care poate fi aplicată pentru ambalarea semifabricatelor și produselor finite din industria alimentară și farmaceutică. Procedul, conform invenției, include tăierea fructelor și cojilor de fructe în bucăți, opărirea sau aburirea opțională a acestora, pasarea fructelor cu obținerea unei paste omogene, omogenizarea pastei de fructe cu adăugarea unui plastifiant, turnarea peliculei prin aplicarea unui strat subțire și uniform și uscarea acesteia până la atingerea unei umidități prestabilite.

Revendicări: 1

-
- (11) **1951** (13) Y
 (51) **Int. Cl.:** **C01G 9/00** (2006.01)
 C01G 15/00 (2006.01)
 C04B 35/00 (2006.01)
 C04B 35/453 (2006.01)
 C04B 35/65 (2006.01)
 C30B 13/18 (2006.01)
 (21) s 2025 0059
 (22) 2025.07.11
 (71)(73) INSTITUȚIA PUBLICĂ UNIVERSITATEA DE STAT DIN MOLDOVA, MD
 (72) COLIBABA Gleb, MD; RUSNAC Dumitru, MD
 (54) **Procedeu de obținere a ceramicii de $Zn_kIn_2O_{k+3}:Sn$ la temperaturi scăzute**
 (57) Invenția se referă la procedeele de obținere a materialelor semiconductoare și poate fi utilizată în tehnologia semiconductoare. Procedul de obținere a ceramicii de $Zn_kIn_2O_{k+3}:Sn$ la temperaturi scăzute constă în sinterizarea pulberilor de ZnO, de In_2O_3 și de SnO_2 sau Sn într-un volum închis, în care sinterizarea se efectuează la o temperatură de $500\div 1000^\circ C$ prin reacția chimică de transport, cu participarea, în calitate de agent de transport, a HCl sau HBr sau HI la o presiune de $0.01\div 10$ atm, și cu participarea H_2 la o presiune de ≤ 10 atm, iar concentrația pulberii de SnO_2 sau Sn este de $0.5\div 10$ at.%.
 (57) Invenția se referă la procedeele de obținere a materialelor semiconductoare și poate fi utilizată în tehnologia semiconductoare.

Revendicări: 1
 Figuri: 5

- (11) **1952** (13) Y
 (51) **Int. Cl.:** **C12N 1/16** (2006.01)
 C12P 19/04 (2006.01)
 A61K 36/06 (2006.01)
 (21) s 2025 0073
 (22) 2025.09.16
 (71)(73) INSTITUȚIA PUBLICĂ UNIVERSITATEA TEHNICĂ A MOLDOVEI, MD
 (72) CHISELIȚA Oleg, MD; CHISELIȚA Natalia, MD; EFREMOVA Nadejda, MD; ROZLOVAN Ana, MD; ȚÎBÎRNAC Evelina, MD
 (54) **Procedeu de cultivare a tulpinii de drojdii *Sporobolomyces pararoseus* CNM-YS-01**
 (57) Invenția se referă la biotehnologie, în particular la un procedeu de cultivare a tulpinii de drojdii *Sporobolomyces pararoseus* și poate fi aplicată pentru obținerea de biomasă de drojdii și de exopolizaharide cu activitate antifungică.

Procedul de cultivare a tulpinii de drojdii *Sporobolomyces pararoseus* CNM-YS-01, conform invenției, prevede cultivarea submersă a tulpinii la temperatura de $27-28^\circ C$ cu agitare continuă la 200 rot/min timp de 120 de ore, pe medii nutritive obținute din deșeuri vegetale agroalimentare, ce conțin extract din coji de morcov sau extract din coji de sfeclă roșie.

Revendicări: 1

-
- (11) **1953** (13) Y
 (51) **Int. Cl.:** **C12N 1/20** (2006.01)
 A61K 35/742 (2015.01)
 C12P 21/00 (2006.01)
 C12R 1/07 (2006.01)
 (21) s 2025 0099
 (22) 2025.10.24
 (71)(73) INSTITUȚIA PUBLICĂ UNIVERSITATEA TEHNICĂ A MOLDOVEI, MD
 (72) BALAN Ludmila, MD; SLANINA Valerina, MD
 (54) **Procedeu de cultivare a tulpinii de bacterii *Bacillus velezensis* CNMN-BB-10**
 (57) Invenția se referă la biotehnologie, și anume la un procedeu de cultivare a tulpinii de bacterii *Bacillus velezensis*, care poate fi utilizat în domeniul medicinei pentru obținerea unor preparate proteice, sursă de peptide bioactive. Procedul de cultivare a tulpinii de bacterii *Bacillus velezensis* CNMN-BB-10, conform invenției, include inocularea suspensiei de bacterii în concentrație de $(2,0\pm 0,2)\cdot 10^2$ UFC/mL într-un mediu, care conține, g/L: peptonă 19,5, amidon solubil 1,5 și apă distilată restul, sau peptonă din caseină 10,0, extract de drojdie 5,0, NaCl 10,0 și apă distilată restul, și cultivarea pe un agitator rotativ la o vi-

teză de 200 rot/min, timp de 48 de ore, la temperatura de $30\pm 1^{\circ}\text{C}$, cu separarea ulterioară a biomasei de lichidul cultural prin centrifugare la 6000 rot/min, timp de 20 min. Rezultatul invenției constă în creșterea conținutului de proteine sintetizate în lichidul cultural de 3,21-5,70 ori.

Revendicări: 1

(11) 1954 (13) Y

(51) Int. Cl.: C12N 1/20 (2006.01)
A61K 35/742 (2015.01)
C12P 21/00 (2006.01)
C12R 1/07 (2006.01)

(21) s 2025 0100

(22) 2025.10.24

(71)(73) INSTITUȚIA PUBLICĂ UNIVERSITATEA TEHNICĂ A MOLDOVEI, MD

(72) BALAN Ludmila, MD; SLANINA Valerina, MD

(54) **Procedeu de cultivare a tulpinii de bacterii *Bacillus velezensis* CNMN-BB-12**

(57) Invenția se referă la biotehnologie, și anume la un procedeu de cultivare a tulpinii de bacterii *Bacillus velezensis*, care poate fi utilizat în domeniul medicinei pentru obținerea unor preparate proteice, sursă de peptide bioactive. Procedeu de cultivare a tulpinii de bacterii *Bacillus velezensis* CNMN-BB-12, conform invenției, include inocularea suspensiei de bacterii în concentrație de $(2,0\pm 0,2)\cdot 10^2$ UFC/mL într-un mediu, care conține, g/L: peptonă 19,5, amidon solubil 1,5 și apă distilată restul, sau peptonă din cazeină 10,0, extract de drojdie 5,0, NaCl 10,0 și apă distilată restul, și cultivarea pe un agitator rotativ la o viteză de 200 rot/min, timp de 48 de ore, la temperatura de $30\pm 1^{\circ}\text{C}$, cu separarea ulterioară a biomasei de lichidul cultural prin centrifugare la 6000 rot/min, timp de 20 min. Rezultatul invenției constă în creșterea conținutului de proteine sintetizate în lichidul cultural de 3,69-6,90 ori.

Revendicări: 1

(11) 1955 (13) Y

(51) Int. Cl.: G09B 23/06 (2006.01)
G09B 23/18 (2006.01)
G09B 23/24 (2006.01)

(21) s 2025 0105

(22) 2025.10.29

(71)(73) INSTITUȚIA PUBLICĂ UNIVERSITATEA TEHNICĂ A MOLDOVEI, MD

(72) ANISIMOV Vladimir, MD; LUPU Mihail, MD; MORARU Larisa, MD; GOLUB Irina, MD; COLESNIC Igor, MD; ANISIMOV Victor, MD

(54) **Dispozitiv didactic pentru demonstrarea producerii energiei electrice prin electroliză**

(57) Invenția se referă la domeniul instruirii, și anume, la un dispozitiv didactic pentru demonstrarea producerii energiei electrice prin electroliză, folosind materiale și substanțe bugetare, și poate fi utilizată în universități și colegii, precum și în instituțiile de cercetare științifică pentru studii experimentale.

Dispozitivul, conform invenției, conține primul recipient (1) cu apă (2), în care sunt situate un termocuplu (11) și cel de-al doilea recipient (3) cu soluție de sare de masă (4), în ultimul fiind situate concentric un tub de oțel (5), un fir de fier (6) în formă de arc cilindric și o tijă de oțel (7). În partea de sus a firului de fier (6) și tijei de oțel (7) este situat un clopot de gaz (13), la care este unit primul capăt al primei conducte de gaz (14). Dispozitivul mai conține cel de-al treilea (15) și cel de-al patrulea (16) recipiente cu apă (2), totodată, cel de-al patrulea recipient (16) este situat cu fundul în sus în cel de-al treilea recipient (15), în cel de-al patrulea recipient (16) fiind situate cel de-al doilea capăt al primei conducte de gaz (14) și primul capăt al celei de-a doua conducte de gaz (17), cel de-al doilea capăt al acesteia fiind scos în afară și dotat cu un dop. Dispozitivul mai conține primul comutator electric (18), cel de-al doilea comutator electric (21), un voltmetru de precizie (12), un generator de impulsuri (22), prima (24) și cea de-a doua (26) chei electronice, un invertor (23), o baterie electrică (27), un condensator (25), un convertor de tensiune (28) și o baterie de celule galvanice (19).

Revendicări: 1

Figuri: 1

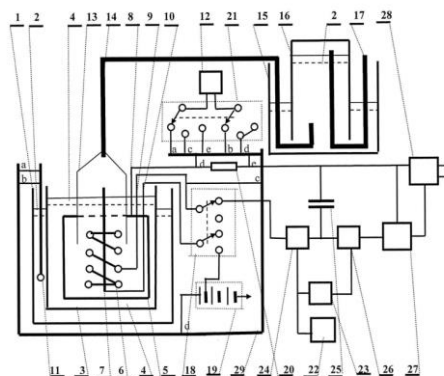

- (11) 1956 (13) Y
 (51) Int. Cl.: G11C 11/00 (2006.01)
 G11C 11/56 (2006.01)
 G11C 13/02 (2006.01)
 H10B 12/00 (2023.01)
 H10D 84/00 (2025.01)
- (21) s 2024 0037
 (22) 2024.04.15
 (71)(73) INSTITUȚIA PUBLICĂ UNIVERSITATEA
 TEHNICĂ A MOLDOVEI, MD; ȚIULEANU
 Dumitru, MD; CIOBANU Marina, MD; STRA-
 TAN Ion, MD; AFANASIEV Andrei, MD
- (72) ȚIULEANU Dumitru, MD; CIOBANU Marina,
 MD; STRATAN Ion, MD; AFANASIEV Andrei,
 MD
- (54) **Celulă de memorie nevolatilă și procedeu
 de realizare al acesteia**
- (57) Invenția se referă la sisteme microelectronice
 programabile, în particular la celule de memo-
 rie nevolatilă din electrolit solid pe bază de
 calcogenuri sticloase și poate fi utilizată în
 dispozitive electronice ce includ circuite pro-
 gramabile de memorie în formă de date bina-
 re, care sunt pe larg solicitate în sisteme de
 automatizare pentru dispozitive de comandă
 și execuție, precum și în calculatoare electro-
 nice de toate tipurile.

Celula de memorie nevolatilă și procedeu de
 realizare a acesteia includ un substrat (1), pe
 care este crescut un film izolator de SiO_2 (2),
 pe care sunt depuse, consecutiv, un electrod
 metalic pasiv (3) din Pt, un strat de electrolit
 solid (4), executat din calcogenură sticloasă
 cu structura autoorganizată $\text{Ge}_{7,7}\text{As}_{15,3}\text{S}_{77}$ -Ag
 și un electrod electrochimic activ de Ag (5),
 celula este dotată cu un generator de impul-
 suri de tensiune (6), și un aparat de înregis-
 trare (7).

Revendicări: 2

Figuri: 7

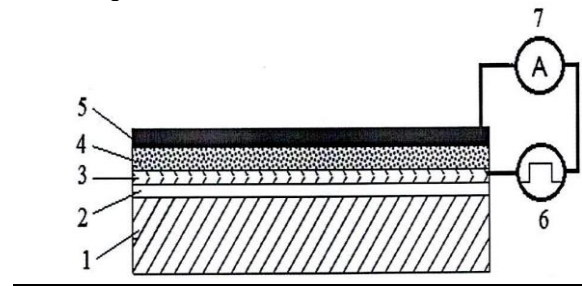

FG9A Publicarea brevetelor europene validate în Republica Moldova / Publication of European patents validated in the Republic of Moldova

Brevetul european validat conferă aceleași drepturi ca și cele conferite de un brevet, în conformitate cu Legea nr. 50/2008 privind protecția invențiilor, de la data publicării de către OEB a mențiunii privind acordarea brevetului. La data publicării în BOPI a datelor bibliografice privind brevetele europene validate în Republica Moldova, AGEPI pune la dispoziția publicului, în format electronic, pe pagina <http://db.agepi.md/inventions/Search.aspx>, descrierea, revendicările, rezumatul și, după caz, desenele, așa cum au fost depuse aceste documente, precum și traducerea fasciculului de brevet european validat în Republica Moldova.

The validated European patent shall confer as from the date of publication of the mention of the grant of the patent by the EPO the same rights as would be conferred by a patent in accordance with the Law No 50/2008 on the Protection of Inventions. AGEPI shall, on the date of publication in BOPI of the bibliographic data on European patents validated in the Republic of Moldova, make available to the public, in electronic format, on the page <http://db.agepi.md/inventions/Search.aspx>, the description, the claims, the abstract and, where appropriate, the drawings, as these documents were filed, and the translation of the specification of a European patent validated in the Republic of Moldova.

- (11) **MD/EP 3600200 (13) T2**
 (51) **Int.Cl.: A61F 13/514** (2006.01.01)
 (21) e 2020 0111
 (96) 17737074.9, 2017.03.23
 (97) 3600200, 2020.02.05
 (80) EPB nr. 50/2025, 2025.12.10
 (87) WO 2018/174834, 2018.09.27
 (71)(73) HAYAT KIMYA SAN. A.S., TR
 (72) KOC Fikret, TR; KARATEKIN Arzu, TR; CANBOLAT Eylem, TR; ACAR Haluk Ozgür, TR; AKAYTAY Arif, TR
 (74) SOCOLOVA Olga
 (54) **Articol absorbant cuprinzând benzi de elastomer**

(57) Prezenta invenție dezvăluie un articol absorbant (1) de unică folosință sau purtabil, care cuprinde unul sau mai multe fire de elastomer (14) și/sau benzi de elastomer (16) pe/în foaia posterioară (12), situate în zona miezului absorbant (10). Articolul absorbant (1) este de preferință un scutec pentru bebeluș, un scutec pentru incontinență, chiloți sau scutec tip tragere. Articolul poate avea o foaie superioară (6), o foaie posterioară (12), și un miez absorbant (10) dispus între foaia superioară (6) și foaia posterioară (12), și o pereche de muchii laterale longitudinale. Firele de elastomer (14) și/sau benzile de elastomer (16) sunt atașate pe axa longitudinală a foii posterioare (12) a articolului absorbant (1) în forma întinsă, prin urmare foaia posterioară are o formă încrețită atunci când articolul absorbant este în stare relaxată. Articolul absorbant (1) se potrivește mai bine pe fesele utilizatorului, fără să atârne, atunci când articolul este purtat.

Revendicări: 10

Figuri: 9

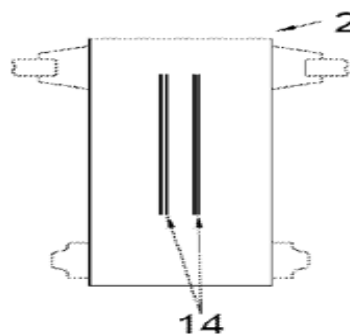

Fig. 9a

- (11) **MD/EP 3658156 (13) T2**
 (51) **Int.Cl.: A61K 31/7125** (2006.01.01)
A61P 7/00 (2006.01.01)
 (21) e 2020 0587
 (96) 18755608.9, 2018.07.27
 (97) 3658156, 2020.06.03
 (80) EPB nr. 13/2026, 2026.03.25
 (87) WO 2019/023667, 2019.01.31
 (31) 201762538315P; 201762595329P; 201862685542P
 (32) 2017.07.28; 2017.12.06; 2018.06.15
 (33) US; US; US
 (71)(73) GERON CORPORATION, US
 (72) RIZO Aleksandra, US; BUSSOLARI Jacqueline Cirillo, US
 (74) CORCODEL Angela
 (54) **Inhibitor de telomerază pentru utilizarea la tratarea unui sindrom mielodisplazic**
 (57) Această dezvăluire oferă metode de tratare a unui sindrom mielodisplazic (MDS) la un subiect care nu a fost tratat anterior cu un agent selectat dintre un agent hipometilant (HMA) și lenalidomidă, sau ambele. Metoda include administrarea către subiect a unei cantități eficiente dintr-un inhibitor de telomerază, cum ar fi, de exemplu, imetelstat sau imetelstat sodic. În unele cazuri, subiectul tratat este clasificat ca MDS cu risc IPSS scăzut sau intermediar-1 și/sau are MDS recidivat/refractor la agentul de stimulare a eritropoiezei (ESA).

Revendicări: 18

Figuri: 6

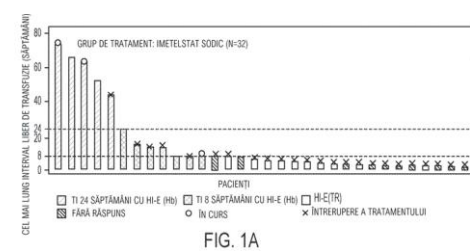

FIG. 1A

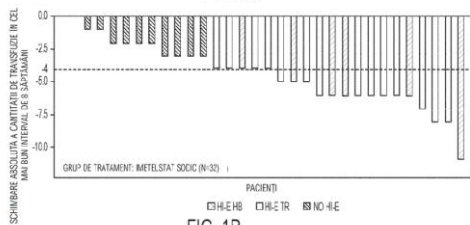

FIG. 1B

și la un nou regim de dozare, precum și la utilizările acestora în tratamentul bolilor inflamatorii cronice și/sau autoimune. Compusul cu formula (I) menționat inhibă dihidroorotat dehidrogenaza (DHODH) și este cunoscut pentru tratamentul și prevenirea bolilor, în special utilizarea sa în bolile în care există un avantaj în inhibarea dihidroorotat dehidrogenazei (DHODH).

Revendicări: 13

Figuri: 2

- (11) **MD/EP 3713554 (13) T2**
 (51) **Int.Cl.:** **A61K 31/192** (2006.01.01)
A61P 29/00 (2006.01.01)
- (21) e 2020 0982
 (96) 18803724.6, 2018.11.22
 (97) 3713554, 2020.09.30
 (80) EPB nr. 12/2026, 2026.03.18
 (87) WO 2019/101888, 2019.05.31
 (31) 17203407
 (32) 2017.11.23
 (33) EP
 (71)(73) IMMUNIC AG, DE
 (72) GRÖPPEL Manfred, DE; VITT Daniel, DE; KOHLHOF Hella, DE; MÜHLER Andreas, DE
 (74) SOCOLOVA Olga
 (54) **Regim de dozare a vidofludimus pentru utilizare în tratamentul bolilor inflamatorii cronice și/sau autoimune**
 (57) Prezenta invenție se referă la acidul 2-({3-fluoro-3'-metoxi-[1,1'-bifenil]-4-il}carbamoil)-ciclopent-1-en-1-carboxilic) conform formulei (I)

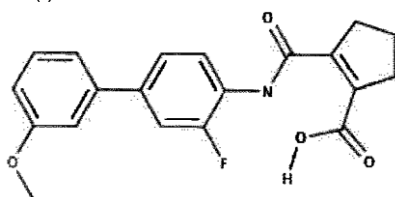

(I),

- (11) **MD/EP 3750535 (13) T2**
 (51) **Int.Cl.:** **A61K 31/232** (2006.01.01)
A61K 31/366 (2006.01.01)
A61K 31/40 (2006.01.01)
A61K 31/505 (2006.01.01)
A61K 45/06 (2006.01.01)
A61P 9/10 (2006.01.01)
A61K 31/202 (2006.01.01)
A61P 9/00 (2006.01.01)
- (21) e 2020 1260
 (96) 20189100.9, 2019.04.22
 (97) 3750535, 2020.12.16
 (80) EPB nr. 01/2026, 2025.12.31
 (31) 201862735670P; 201862735680P;
 201862758387P; 201962813888P;
 201962818514P
 (32) 2018.09.24; 2018.09.24; 2018.11.09;
 2019.03.05; 2019.03.14
 (33) US; US; US; US; US
 (71)(73) AMARIN PHARMACEUTICALS IRELAND LIMITED, IE
 (72) SONI Paresh, US
 (74) SOCOLOVA Olga
 (54) **Metode de reducere a riscului de evenimente cardiovasculare la un subiect**
 (57) În diferite realizări, prezenta expunere asigură metode de reducere a riscului de evenimente cardiovasculare la un subiect sub terapie cu statine, prin administrarea la subiect a unei compoziții farmaceutice care cuprinde de la aproximativ 1 g până la aproximativ 4 g de ester etil al acidului eicosapentanoic sau dintr-un derivat al acestuia.

Revendicări: 4

Figuri: 50

- (11) MD/EP 3750536 (13) T2
- (51) Int.Cl.: A61K 31/232 (2006.01.01)
A61K 31/366 (2006.01.01)
A61K 31/40 (2006.01.01)
A61K 31/505 (2006.01.01)
A61K 45/06 (2006.01.01)
A61P 9/10 (2006.01.01)
A61K 31/202 (2006.01.01)
A61P 9/00 (2006.01.01)
- (21) e 2020 1261
- (96) 20189112.4, 2019.04.22
- (97) 3750536, 2020.12.16
- (80) EPB nr. 01/2026, 2025.12.31
- (31) 201862735670P; 201862735680P;
201862758387P; 201962813888P;
201962818514P
- (32) 2018.09.24; 2018.09.24; 2018.11.09;
2019.03.05; 2019.03.14
- (33) US; US; US; US; US
- (71)(73) AMARIN PHARMACEUTICALS IRELAND LIMITED, IE
- (72) SONI Paresh, US
- (74) SOCOLOVA Olga
- (54) **Metode de reducere a riscului de evenimente cardiovasculare la un subiect**
- (57) În diverse variante de realizare, prezenta dezvoltare oferă metode de reducere a riscului de evenimente cardiovasculare la un subiect aflat la terapie cu statine prin administrarea către subiect a unei compoziții farmaceutice care cuprinde aproximativ 1 g până la aproximativ 4 g de ester etilic al acidului eicosapentaenoic sau un derivat al acestuia.

Revendicări: 3
Figuri: 20

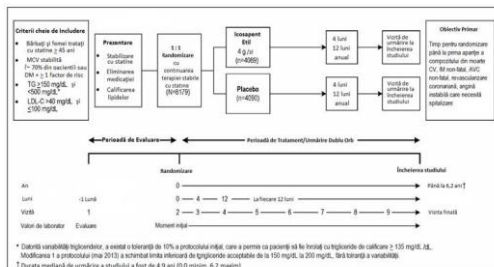

FIG. 1

- (11) MD/EP 4051881 (13) T2
- (51) Int.Cl.: F01K 13/00 (2006.01.01)
- (21) e 2022 0975
- (96) 20807650.5, 2020.10.22
- (97) 4051881, 2022.09.07
- (80) EPB nr. 05/2026, 2026.01.28
- (87) WO 2021/083443, 2021.05.06
- (31) 102019007886
- (32) 2019.11.02
- (33) DE
- (71)(73) DIPLOMAT GESELLSCHAFT ZUR WIRTSCH. RESTRUKTURIERUNG UND WIRTSCHAFTSFÖRDERUNG MBH, DE
- (72) HARAZIM Wolfgang, DE
- (74) GLAZACEVA Galina
- (54) **Metodă pentru convertirea energiei termice în energie electrică pe baza unui ciclu regenerat termic în sens antiorar combinat cu accelerare termică și aplicarea acesteia**
- (57) Invenția tratează o metodă pentru conversia energiei termice în energie electrică pe baza unui ciclu regenerat termic în sens antiorar, combinat cu accelerare termică și la aplicarea acesteia, care se poate utiliza în principal în industria energetică. Cererea de energie este în creștere pe plan mondial și sporește stresul antropoc asupra climei și mediului, deoarece, conform stadiului curent al tehnicii, în principal sursele de energie fosilă sunt arse pentru mobilitate și generare de energie. Această generare se bazează exclusiv pe cicluri energetice termice în sens orar. Efectele secundare sunt căldura reziduală și gazele de eșapament. Problema abordată de invenție este aceea de reducere a stresului antropoc asupra climei și mediului cu o nouă metodă simplă. Deși ciclurile de refrigerare în sens antiorar necesită lucru de compresie pentru unitatea de propulsie, acestea se pot regenera termic, deoarece răcirea necesară pentru condensare are loc la o temperatură și la un nivel de presiune mai ridicată decât evaporarea. Dacă creșterea volumului în schimbarea de fază este, de asemenea, utilizată pentru a crește viteza fluidului peste secțiunea transversală a fluxului (accelerare termică), este disponibilă în procesul pentru generarea de energie mai multă energie de flux ce poate fi eliminată decât este necesară pentru cir-

culația internă. Un proces de energie termică în sens antiorar.

Revendicări: 13

Figuri: 2

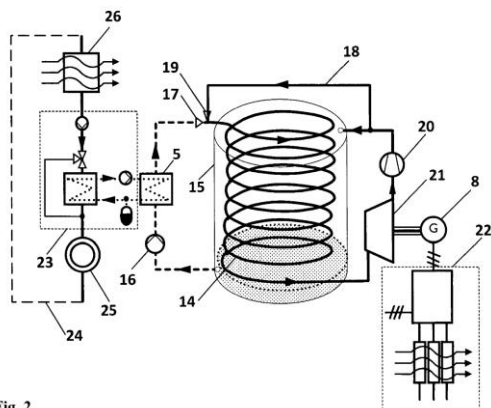

Fig. 2

- (11) MD/EP 4313981 (13) T2
 (51) Int.Cl.: C07D 471/04 (2006.01.01)
 A61P 35/00 (2006.01.01)
 A61K 31/4375 (2006.01.01)
- (21) e 2024 0131
 (96) 22716496.9, 2022.03.30
 (97) 4313981, 2024.02.07
 (80) EPB nr. 09/2026, 2026.02.25
 (87) WO 2022/208391, 2022.10.06
 (31) 202163168456P; 202263309346P
 (32) 2021.03.31; 2022.02.11
 (33) US; US
 (71)(73) PFIZER INC., US
- (72) ALLEN Shelley, US; BLAKE James Francis, US; BLANCHE Sydney Taylor, US; BOYS Mark Laurence, US; CLARK Wesley Dewitt, US; COWDREY Connor James, US; DAHLKE Joshua Ryan, US; DOERNER BARBOUR Patrick Michael, US; KELLUM Alex Andrew, US; KNAPP Ellen Margaret, US; MORENO David Austin, US; O'LEARY Jacob Matthew, US; REN Li, US; WITKOS Faith Elizabeth, US; FULTON Jennifer Lynn, US
- (74) JENICICOVSCAIA Galina
 (54) **3,4-Dihidro-2,7-naftiridin-1,6(2H,7H)-dione în calitate de inhibitori ai MEK**

- (57) Sunt furnizați aici, în parte, compuși cu Formula I și Formula II și săruri ale acestora acceptabile farmaceutic. Astfel de compuși pot inhiba activitatea MEK, afectând astfel funcțiile biologice și pot fi utili pentru tratarea unui subiect care are o tumoră asociată cu MEK. De asemenea, sunt furnizate aici forme solide de 8-((2-fluoro-4-(metiltio)fenil)amino)-2-(2-hidroxi-7-metil-3,4-dihidro-2,7-naftiridină-1,6(2H,7H)-dionă. De asemenea, sunt furnizate compoziții farmaceutice și medicamente care cuprind compușii conform oricăreia dintre formulele descrise aici și săruri farmaceutic acceptabile ale acestora, care pot fi utile pentru tratarea unui subiect cu o tumoră asociată cu MEK, singur sau în combinație cu terapii anticancerigene suplimentare. De asemenea, sunt furnizate aici metode pentru prepararea compușilor, sărurilor farmaceutic acceptabile și compozițiilor farmaceutice conform oricăreia dintre formulele descrise aici și sărurilor farmaceutic acceptabile ale acestora, precum și metode de utilizare a celor de mai sus. Acest rezumat este furnizat pentru a introduce o selecție de concepte într-o formă simplificată care sunt descrise în continuare în descrierea detaliată.

Revendicări: 26

Figuri: 5

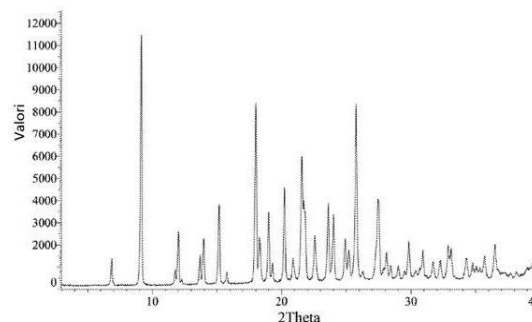
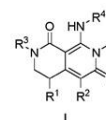

FIG. 3

- (11) **MD/EP 4525823 (13) T2**
- (51) **Int.Cl.:** **A61K 8/37** (2006.01.01)
A61Q 5/00 (2006.01.01)
A61Q 7/00 (2006.01.01)
- (21) e 2025 0264
- (96) 23729018.4, 2023.05.18
- (97) 4525823, 2025.03.26
- (80) EPB nr. 04/2026, 2026.01.21
- (87) WO 2023/222847, 2023.11.23
- (31) 202200010358
- (32) 2022.05.18
- (33) IT
- (71)(73) GIULIANI S.P.A., IT
- (72) GIULIANI Giammaria, CH; RINALDI Fabio, IT; PINTO Daniela, IT; MARZANI Barbara, IT
- (74) SOCOLOVA Olga
- (54) **Agonist al receptorului olfactiv 2A4/7 pentru stimularea creșterii părului și îmbunătățirea aspectului estetic**
- (57) Prezenta invenție se referă la utilizarea unui agonist al receptorului olfactiv 2A4/7 selectat pentru îmbunătățirea aspectelor estetice ale părului și pentru prevenirea sau tratarea tulburărilor de creștere a părului. Agonistul receptorului olfactiv 2A4/7 poate fi formulat ca o compoziție potrivită fie pentru administrare sistemică, fie pentru aplicare locală pe zonele corpului cu păr.
- Revendicări: 10
Figuri: 4
- (11) **MD/EP 4483956 (13) T2**
- (51) **Int.Cl.:** **A61K 31/428** (2006.01.01)
A61K 31/427 (2006.01.01)
A61K 31/4985 (2006.01.01)
A61P 35/00 (2006.01.01)
C07D 277/82 (2006.01.01)
C07D 417/12 (2006.01.01)
A61K 9/48 (2006.01.01)
A61K 9/20 (2006.01.01)
A61P 25/14 (2006.01.01)
A61K 45/06 (2006.01.01)
- (21) e 2025 0674
- (96) 24199849.1, 2018.11.11
- (97) 4483956, 2025.01.01
- (80) EPB nr. 01/2026, 2025.12.31
- (31) 201762584856P; 201862717948P
- (32) 2017.11.12; 2018.08.13
- (33) US; US
- (71)(73) BIOHAVEN THERAPEUTICS LTD., US
- (72) CORIC Vladimir, US; BERMAN Robert, US; BEINER Melissa, US; L'ITALIEN Gilbert, US
- (74) SOCOLOVA Olga
- (54) **Troriluzol pentru utilizare în tratamentul ataxiei spinocerebeloase de tip 3 (SCA3)**
- (57) Sunt dezvăluite metode de tratament al ataxiei prin administrarea la un pacient, care are nevoie de acesta, a unui promedicaament de riluzol, cum ar fi troriluzol. De asemenea, sunt dezvăluite compoziții farmaceutice și kituri care includ promedicamentele de riluzol.
- Revendicări: 2

FG4A Lista brevetelor de invenție eliberate

Se publică următoarele date: numărul curent, codul țării conform normei ST.3 OMPI, numărul brevetului, codul tipului de document conform normei ST.16 OMPI, indicii de clasificare conform CIB, numărul depozitului, data depozitului, numărul BOPI în care a fost publicată mențiunea privind acordarea brevetului

Nr. crt.	Cod ST. 3 OMPI	(11) Nr. brevet	(13) Cod ST. 16 OMPI	(51) Indicii de clasificare	(21) Nr. depozit	(22) Data depozit	(45) Nr. BOPI
1	MD	4941	C1	A01N 63/20 (2020.01) C12N 1/20 (2006.01) A01P 1/00 (2006.01) A23K 30/18 (2016.01)	a 2024 0022	2024.06.24	11/2025
2	MD	4942	C1	B30B 1/20 (2006.01) B30B 9/02 (2006.01) B30B 9/04 (2006.01) C12G 1/02 (2006.01)	a 2025 0015	2025.03.21	11/2025

FG9Y Lista brevetelor de invenție de scurtă durată eliberate

Se publică următoarele date: numărul curent, codul țării conform normei ST.3 OMPI, numărul brevetului, codul tipului de document conform normei ST.16 OMPI, indicii de clasificare conform CIB, numărul depozitului, data depozitului, numărul BOPI în care a fost publicată mențiunea privind acordarea brevetului

Nr. crt.	Cod ST. 3 OMPI	(11) Nr. brevet	(13) Cod ST. 16 OMPI	(51) Indicii de clasificare	(21) Nr. depozit	(22) Data depozit	(45) Nr. BOPI
1	MD	1921	Z	A01G 23/02 (2006.01)	s 2025 0072	2025.09.05	2/2026
2	MD	1922	Z	A01N 43/653 (2006.01) A01P 3/00 (2006.01) C07D 249/08 (2006.01)	s 2025 0081	2024.05.22	2/2026
3	MD	1923	Z	A23B 7/005 (2006.01) A23B 7/01 (2006.01) A23B 7/02 (2006.01)	s 2025 0085	2025.10.03	2/2026
4	MD	1924	Z	A23K 50/90 (2016.01) A23K 20/10 (2016.01) A01K 67/00 (2006.01) C07H 7/033 (2006.01) C07C 215/40 (2006.01)	s 2025 0066	2025.08.14	2/2026
5	MD	1925	Z	A23K 50/90 (2016.01) A23K 20/10 (2016.01) A01K 67/00 (2006.01) C07H 7/033 (2006.01) C07C 215/40 (2006.01)	s 2025 0067	2025.08.21	2/2026
6	MD	1926	Z	A61F 9/007 (2006.01) A61F 9/011 (2006.01)	s 2025 0051	2025.06.18	2/2026
7	MD	1927	Z	A61K 47/08 (2006.01) A61P 25/02 (2006.01)	s 2025 0061	2025.08.06	2/2026
8	MD	1928	Z	A61M 25/14 (2006.01) A61M 27/00 (2006.01)	s 2025 0083	2025.09.25	2/2026
9	MD	1929	Z	B60C 19/00 (2006.01) B60C 19/12 (2006.01)	s 2025 0082	2025.09.25	2/2026
10	MD	1930	Z	F16B 39/24 (2006.01) F17D 1/04 (2006.01)	s 2025 0037	2025.04.24	2/2026

II

Soiuri de plante / Plant varieties

Protecția juridică a soiurilor de plante în Republica Moldova se asigură în temeiul Legii nr. 39/2008 privind protecția soiurilor de plante.

În conformitate cu această Lege, brevetele pentru soi de plantă sunt eliberate de AGEPI și certifică prioritatea și paternitatea amelioratorului și dreptul exclusiv al titularului de brevet asupra soiului.

Un soi este brevetabil dacă este nou, distinct, omogen și stabil și este desemnat printr-o denumire conformă cu prevederile Legii.

Cererea de brevet pentru soi de plantă se depune la AGEPI de către orice persoană care, conform art. 11 și 12 din Lege, dispune de dreptul de a solicita brevet, personal sau prin reprezentant și trebuie să îndeplinească cerințele prevăzute la art. 33 din Lege.

În prezenta Secțiune se publică date privind cererile de brevet pentru soi de plantă depuse, brevetele pentru soi de plantă acordate și brevetele pentru soi de plantă eliberate conform procedurii naționale.

Legal protection of plant varieties in the Republic of Moldova shall be afforded on the bases of Law No 39/2008 on the Protection of Plant Varieties.

In accordance with this Law, variety patents shall be granted by AGEPI and shall certify the priority of the variety, the authorship of the breeder and the exclusive right of the patent owner in the variety. The plant variety shall be patentable where it is new, distinct, uniform and stable and shall be designated by a denomination in accordance with the provisions of the Law.

The variety patent application shall be filed with the AGEPI by any person who, according to Art. 11 and 12 of the Law, is entitled to apply for a patent, in person or through a representative, and shall fulfill the requirements specified in Art. 33 of the Law.

Data concerning the filed plant variety applications, granted plant variety patents and plant variety patents issued according to the national procedure shall be published in this Section.

**CODURILE OMPI PENTRU CODIFICAREA TITLURILOR INFORMAȚIILOR
REFERITOARE LA SOIURILE DE PLANTE PUBLICATE ÎN BULETINUL OFICIAL
DE PROPRIETATE INTELECTUALĂ CONFORM NORMEI ST. 17**

**WIPO CODES ON CODING OF HEADINGS OF ANNOUNCEMENTS CONCERNING
PLANT VARIETIES MADE IN THE OFFICIAL BULLETIN
OF INTELLECTUAL AL PROPERTY IN ACCORDANCE WITH THE STANDARD ST. 17**

- BZ9E** Cereri de brevet pentru soi de plantă publicate
Published plant variety patent applications
- BA9E** Denumirile soiurilor
Variety denominations
- FF9E** Brevete pentru soi de plantă acordate
Granted plant variety patents
- FF9E** Lista brevetelor pentru soi de plantă acordate, aranjate în ordinea numerelor de brevete (anual)
Numerical index of granted plant variety patents (yearly)
- FG9E** Brevete pentru soi de plantă eliberate
Issued plant variety patents
- FA9E** Lista cererilor de brevet pentru soi de plantă retrase
List of withdrawn plant variety patent applications
- FC9E** Lista cererilor de brevet pentru soi de plantă respinse
List of rejected plant variety patent applications
- MC9E** Lista cererilor de brevet pentru soi de plantă anulate
List of nullited plant variety patent applications
- MM9E** Lista brevetelor pentru soi de plantă a căror valabilitate a încetat
List of invalid plant variety patents
- HF9E** Lista brevetelor pentru soi de plantă revalidate
List of revalidated plant variety patents

BZ9E Cereri de brevet pentru soi de plantă publicate / Published plant variety patent applications /

Publicarea în BOPI a cererilor de brevet pentru soi de plantă asigură solicitantului o protecție provizorie în condițiile prevăzute de art. 26 din Legea nr. 39/2008 privind protecția soiurilor de plante.
Conform art. 49 din Lege, după publicarea cererii orice persoană poate să prezinte la AGEPI obiecții referitor la denumirea soiului și la satisfacerea condițiilor de brevetabilitate, în condițiile stabilite în Lege.

Publication in BOPI of plant variety patent applications provides to the applicant a provisional protection under the terms of Article 26 of Law No 39/2008 on the Protection of Plant Varieties.
According to Article 49 of the Law, after the publication of the application any person may file with the AGEPI objections to the denomination of the variety and to the compliance with the requirements of patentability, under the terms established in the Law.

BZ9E Cereri de brevet pentru soi de plantă publicate

Se publică următoarele date: numărul curent, numărul de depozit, data de depozit, solicitantul, amelioratorul, denumirea comună (taxonul botanic), denumirea propusă a soiului, data publicării

Nr. crt.	Nr. depozit/ Data depozit	a. Solicitantul b. Amelioratorul	Denumirea comună (<i>Taxonul botanic</i>)	Denumirea propusă a soiului	Data publicării
1	v 2026 0014 / 2026.03.25	a. IFO S.A.R.L., FR b. IFO S.A.R.L., FR	MĂR (<i>Malus domestica</i> Borkh.)	TONIK	2026.06.30

FF9E Brevete pentru soi de plantă acordate / Granted plant variety patents

Orice hotărâre de acordare a brevetului pentru soi de plantă poate fi contestată de către o persoană afectată de hotărârea respectivă în mod direct și personal.
Contestația motivată se depune la AGEPI în termen de 2 luni de la data publicării hotărârii.

Any decision to grant a plant variety patent may be appealed by a person directly and personally affected by that decision.
The reasoned appeal shall be lodged with the AGEPI within 2 months as from the date of publication of the decision.

FF9E Brevete pentru soi de plantă acordate

Se publică următoarele date: numărul curent, numărul de depozit, data de depozit, titularul, amelioratorul, denumirea comună (taxonul botanic), denumirea soiului, numărul brevetului, data acordării brevetului

Nr. crt.	Nr. depozit/ Data depozit	a. Titularul b. Amelioratorul	Denumirea comună (<i>Taxonul botanic</i>)	Denumirea soiului	Numărul de brevet/ Data acordării
1	v 2025 0003 / 2025.02.25	a. BEN DOR FRUITS AND NURSERIES, IL b. BEN DOR Josef, IL	PĂR (<i>Pyrus communis</i> L.)	TP 15-41	481 / 2026.06.30

FG9E Brevete pentru soi de plantă eliberate / Issued plant variety patents

Se publică următoarele date: numărul curent, numărul de depozit, data de depozit, numele titularului, numele amelioratorului, denumirea comună (taxonul botanic), denumirea soiului, numărul de brevet, data acordării brevetului

Nr. crt.	Nr. depozit/ Data depozit	a. Titularul b. Amelioratorul	Denumirea comună (<i>Taxonul botanic</i>)	Denumirea soiului	Numărul de brevet/ Data acordării
1	v 2024 0018 / 2024.08.19	a. INSTITUȚIA PUBLICĂ UNIVERSITA- TEA DE STAT DIN MOLDOVA, MD b. MANOLE Svetlana, MD; SÎRBU Tatiana, MD; ȘABAROV Doina, MD	CRIN GALBEN (<i>Hemerocallis</i> L.)	COSÂNZEANA	474 / 2026.03.31
2	v 2023 0017 / 2023.11.28	a. INSTITUȚIA PUBLICĂ UNIVERSITA- TEA DE STAT DIN MOLDOVA, MD b. BOTNARI Vasile, MD; CHILINCIUC Alexei, MD	USTUROI (<i>Allium sativum</i> L.)	TEODOR	475 / 2026.03.31
3	v 2023 0009 / 2023.06.06	a. INSTITUȚIA PUBLICĂ UNIVERSITA- TEA DE STAT DIN MOLDOVA, MD b. ȚURCANU Mariana, MD; MIHAILOV Mihail, MD	PORUMB (<i>Zea mays</i> L. subsp. <i>mays</i> (Grupa Porumb))	MHI-2	476 / 2026.03.31

III

Mărci / Trademarks

Protecția juridică a mărcilor în Republica Moldova se asigură în temeiul înregistrării lor la AGEPI în modul stabilit de Legea nr. 38/2008 privind protecția mărcilor. În conformitate cu Legea, marca se autentifică prin certificatul de înregistrare eliberat de AGEPI. Certificatul de înregistrare confirmă prioritatea mărcii și dreptul exclusiv al titularului asupra mărcii pentru produsele și serviciile indicate în certificat.

În prezenta Secțiune se publică datele privind cererile de înregistrare, datele privind mărcile înregistrate în baza cererilor acceptate parțial, mărcile înregistrate și mărcile reînnoite prin procedura națională. Mărcile înregistrate conform Aranjamentului de la Madrid privind înregistrarea internațională a mărcilor și Protocolului referitor la Aranjamentul de la Madrid la care Republica Moldova este parte se publică în limbile franceză, engleză și spaniolă în Buletinul OMPI de Mărci Internaționale ("Gazette OMPI des marques internationales / WIPO Gazette of International Marks / Gaceta de la OMPI de Marcas Internacionales"). Buletinul include toate datele referitoare la înregistrările internaționale noi, la reînnoiri, la desemnări posterioare, precum și la modificări și alte acțiuni ce se referă la înregistrările internaționale. Buletinul este disponibil accesului public pe site-ul OMPI, pe adresele <https://www3.wipo.int/madrid/monitor/en/#gazette>, <https://www3.wipo.int/madrid/monitor/fr/#gazette> sau <https://www3.wipo.int/madrid/monitor/es/#gazette>.

Legal protection of trademarks in the Republic of Moldova shall be afforded on the basis of registration with the AGEPI, as established by Law No 38/2008 on the Protection of Trademarks. According to this Law the trademark is certified by a registration certificate issued by AGEPI. The registration certificate shall attest the priority date of the trademark and the exclusive right of the owner in the trademark for the goods and services entered in the certificate.

Data on filed trademark applications, data on trademarks registered on the basis of partially accepted applications, registered trademarks and trademarks renewed under the national procedure shall be published in this Section.

Trademarks registered under the Madrid Agreement and the Protocol Concerning the International Registration of Marks to which the Republic of Moldova is a party shall be published in French, English and Spanish in the Gazette OMPI des marques internationales / WIPO Gazette of International Marks / Gaceta de la OMPI de Marcas Internacionales. The Gazette includes all relevant data on new international registrations, renewals, subsequent designations as well as amendments and other entries referred to the international registrations. The Gazette is available for public on the WIPO site at <https://www3.wipo.int/madrid/monitor/en/#gazette>, <https://www3.wipo.int/madrid/monitor/fr/#gazette> or <https://www3.wipo.int/madrid/monitor/es/#gazette>.

**CODURILE INID PENTRU IDENTIFICAREA DATELOR BIBLIOGRAFICE
REFERITOARE LA MĂRCI, CONFORM NORMEI ST. 60 OMPI
LIST OF INID CODES CONCERNING BIBLIOGRAPHIC DATA
RELATING TO MARKS, ACCORDING TO WIPO STANDARD ST. 60**

- (100)** Date privind înregistrarea/reînnoirea
Data concerning the registration/renewal
- Numărul de ordine
Serial number
- (111)** Numărul de ordine al înregistrării
Serial number of the registration
- (116)** Numărul de ordine al reînnoirii, dacă este diferit de numărul de ordine al înregistrării inițiale
Serial number of the renewal where different from initial registration number
- Data înregistrării/reînnoirii
Date of the registration/renewal
- (151)** Data înregistrării
Date of the registration
- (156)** Data reînnoirii
Date of the renewal
- Numere de înregistrare conexe
Related registration numbers
- (181)** Data prevăzută de expirare a înregistrării
Expected expiration date of the registration
- (186)** Data prevăzută de expirare a reînnoirii
Expected expiration date of the renewal
- (200)** Date referitoare la cerere
Data concerning the application
- (210)** Numărul de depozit al cererii
Serial number of the application
- (220)** Data de depozit a cererii
Date of filing of the application
- (230)** Data referitoare la expoziție
Data concerning exhibitions
- (300)** Date referitoare la prioritate conform Convenției de la Paris, și alte date referitoare la vechimea sau la înregistrarea mărcii în țara de origine
Data relating to priority under the Paris Convention and other data relating to seniority or to the registration of the mark in the country of origin
- (310)** Numărul de depozit al cererii inițiale
Serial number assigned to the first application
- (320)** Data de depozit a cererii inițiale
Date of filing of the first application
- (330)** Codul conform normei ST.3 a OMPI, care permite identificarea oficiului național sau regional la care a fost depusă cererea inițială sau organizația la care a fost depusă cererea inițială
WIPO Standard ST.3 code, identifying the national or regional Office where the first application was made or the organization where the first application was made
- (400)** Data la care anumite informații sunt făcute accesibile publicului
Date(s) of making information available to the public
- (441)** Data la care informațiile privind cererea neexaminată au fost făcute accesibile publicului
Date of making information available to the public regarding the non-examined application
- (442)** Data la care informațiile privind cererea examinată au fost făcute accesibile publicului
Date of making information available to the public regarding the examined application
- (450)** Data la care informațiile privind înregistrarea au fost făcute accesibile publicului
Date of making information available to the public regarding the registration

- (500)** Informații diverse
Various information
- Clasificarea produselor și/sau serviciilor
Classification, goods and/or services
 - (511)** Clasificarea internațională a produselor și serviciilor, în scopul înregistrării mărcilor (Clasificarea de la Nisa) și/sau lista produselor și/sau serviciilor clasificate conform acestei clasificări
The International Classification of Goods and Services for the Purposes of the Registration of Marks (Nice Classification) and/or list of goods and/or services classified according thereto
 - Indicații referitoare la folosirea mărcii
Indications regarding the use of the mark
 - (526)** Elementele mărcii asupra cărora nu se extinde dreptul exclusiv
Disclaimer
 - Descrierea elementelor figurative ale mărcii
Description of the figurative elements of the mark
 - (531)** Conform Clasificării internaționale a elementelor figurative ale mărcilor (Clasificarea de la Viena)
According to the International Classification of the Figurative Elements of Marks (Vienna Classification)
 - (540)** Reproducerea mărcii
Reproduction of the mark
 - (551)** Indicarea faptului că marca este o marcă colectivă, o marcă de certificare sau o marcă de garanție
Indication to the effect that the mark is a collective mark, a certification mark or a guarantee mark
 - (554)** Marca tridimensională
Three-dimensional mark
 - (580)** Data înscrierii oricărui tip de tranzacție privind cererile de înregistrare sau înregistrările (de exemplu: modificare de titular, modificare de nume sau adresă, renunțare, expirare a protecției)
Date of recording of any kind of transaction in respect of applications or registrations (e.g., change in ownership, change in name or address, renunciation, termination of protection)
 - (591)** Informații privind culorile revendicate
Information concerning colors claimed
- (600)** Referințe la alte depozite și înregistrări de marcă înrudite din punct de vedere juridic
References to other legally related application(s) and registration(s)
- (641)** Numărul și data altor cereri înrudite din punct de vedere juridic
Number(s) and date(s) of other legally related applications
 - (646)** Numărul și data altor înregistrărilor înrudite din punct de vedere juridic
Number(s) and date(s) of other legally related registrations
- (700)** Informații privind părțile interesate de o cerere sau de o înregistrare
Information concerning parties concerned with the application/registration
- (730)** Numele și adresa solicitantului sau titularului înregistrării
Name and address of the applicant or the holder of the registration
 - Informații privind licențiatul sau licențiații
Information regarding licensee(s)
 - (791)** Numele și adresa licențiatului
Name and address of the licensee
- (800)** Anumite date referitoare la înregistrarea internațională a mărcilor conform Aranjamentului de la Madrid, privind înregistrarea internațională a mărcilor și Protocolului referitor la acest Aranjament
Certain data relating to the international registration of marks under the Madrid Agreement Concerning the International Registration of Marks and the Protocol Relating to that Agreement

Cereri de înregistrare / Applications for registration

În conformitate cu Legea nr. 38/2008 privind protecția mărcilor, cererea de înregistrare a mărcii se depune la AGEPI de către solicitant, personal sau prin intermediul unui reprezentant.

O cerere trebuie să se refere la o singură marcă și trebuie să conțină documentele prevăzute în art. 30 din Lege.

Orice persoană interesată în termen de 3 luni de la data publicării datelor cu privire la cererea depusă poate prezenta în scris la AGEPI observații motivate privind necesitatea de a refuza înregistrarea mărcii conform art. 7 și/sau să formuleze o opoziție la înregistrarea mărcii pe motiv că înregistrarea acesteia ar trebui refuzată în baza prevederilor art. 8 și/sau, după caz, art. 7 din Lege.

In accordance with the Law No 38/2008 on the Protection of Trademarks, a trademark registration application shall be filed with the AGEPI by the applicant, in person or through a representative.

An application shall relate to one trademark only and shall contain the documents provided for in Art. 30 of the Law.

Within three months of the date of publication of a trademark registration application, any person concerned shall be entitled to submit its comments in writing to the AGEPI, providing justification of the need for refusal of the trademark registration on the basis of Article 7 and/or lodge an opposition against registration of a trademark on the grounds that its registration must be refused on the basis of Article 8 and/or, as appropriate, Article 7 of the Law.

(210) **056801**
 (220) 23.12.2025
 (730) **DULGHERU Natalia, MD**
 Str. Constantin Vârnav nr. 6,
 MD-2025, Chișinău, Republica Moldova
 (540)



MYORAH
 reflection of beauty

(511) NCL(12-2025)
 03 - cosmetice și produse de toaletă nemedicinale; produse nemedicinale pentru curățarea dinților; produse de parfumerie, uleiuri esențiale; preparate pentru albit și alte substanțe pentru spălat; preparate pentru curățare, lustruire și șlefuire;
 35 - publicitate; administrarea, organizarea și managementul afacerilor; lucrări de birou;
 41 - educație; instruire; divertisment; activități sportive și culturale;
 42 - servicii științifice și tehnologice, precum și servicii de cercetare și creație, referitoare la acestea; servicii de analiză industrială, cercetare industrială și proiectare industrială; servicii de control al calității și de autentificare; crearea și dezvoltarea calculatoarelor și programelor de calculator;
 44 - servicii medicale; servicii veterinare; servicii de igienă și de îngrijire a frumuseții pentru oameni sau animale; servicii de agricultură, acvacultură, horticultură și silvicultură.
 (531) CFE(9) 01.03.01; 01.03.15; 27.05.09.

(210) **057052**
 (220) 24.02.2026
 (730) **CBC EXPERT IMOBILIARE S.R.L., MD**
 Bd. Iuri Gagariu nr. 10,
 MD-2001, Chișinău, Republica Moldova

(540)



CBC
 IMOBILIARE

(591) Culori revendicate: turcoaz, cafeniu.
 (511) NCL(13-2026)
 35 - publicitate; administrarea, organizarea și managementul afacerilor; lucrări de birou;
 36 - servicii financiare, monetare și bancare; servicii de asigurări; servicii imobiliare.
 (531) CFE(10) 07.01.08; 07.01.12; 07.01.24; 27.05.11; 29.01.12.

(210) **057057**
 (220) 19.02.2026
 (730) **RYBACHUK Oleg Volodymyrovych, UA**
 Vul. Volodymyra Velykoho, 57, Chernivtsi,
 58003, Ucraina
 (540)



abaro

(511) NCL(13-2026)
 06 - mici articole de fierărie; broaște metalice, altele decât electrice; șarniere metalice; garnituri metalice pentru uși; mânere metalice pentru uși; role pentru uși glisante; dispozitive de închidere pentru uși, metalice; balamale metalice pentru uși; opritoare metalice

- pentru uși; plăcuțe metalice pentru uși; zăvoare metalice pentru uși; zăvoare metalice ca accesorii pentru uși; mânere de uși din metale comune; dispozitive de închidere pentru uși, neelectrice; balamale metalice de uși și ferestre; chei din metal; buiandrugi metalici; șuruburi metalice; scripeți metalici pentru ferestre; dispozitive neelectrice pentru deschiderea ușilor; elemente de prindere a ferestrelor din metal; limbi de broască; cuie spintecate din metal; dispozitive de închidere pentru ferestre, neelectrice; balamale din metal pentru ferestre; sonerii metalice, neelectrice; dreptare metalice; console metalice pentru mobilier; încuietori metalice; broaște metalice pentru vehicule; lacăte; seifuri metalice; seifuri electronice; chei brute din metal; cilindri de siguranță metalici; chei metalice pentru încuieturi; închizători tip carabină din metal; încuietori din metal; mecanisme de închidere metalice; clanțe metalice; încuietori metalice cu cilindri; piese de închidere din metal; broască cu închidere automată; ferestre metalice; uși metalice; accesorii de siguranță din metal pentru uși; portaluri metalice; cofraje metalice; roluri exterioare metalice;
- 09 - încuietori electrice; broaște metalice electrice; încuietori electronice; încuietori inteligente; încuietori cu combinații, metalice, electrice; broaște electrice îngropate; încuietori nemetalice cu mecanism electric; lacăte inteligente; lacăte cu amprentă digitală; butoane tactile multifuncționale; cartele cu cip, carduri cu circuite integrate; software pentru comerț cu amănuntul;
- 35 - servicii de intermediere comercială; organizarea expozițiilor și evenimentelor în scopuri comerciale și publicitare; prelucrarea administrativă a comenzilor de mărfuri; furnizarea unei piețe online pentru cumpărătorii și vânzătorii de bunuri și servicii; informații și asistență comercială pentru consumatori; administrarea programelor de fidelizare a clienților; organizarea și desfășurarea de prezentări de produse; prezentarea produselor prin toate mijloacele de comunicare pentru vânzarea cu amănuntul; promovarea produselor prin influenceri; servicii de comandă angro; servicii de aprovizionare pentru terți, achiziții de bunuri și servicii pentru alte întreprinderi.
- (531) CFE(10) 27.05.25.

- (210) **057093**
 (220) 26.02.2026
 (730) **BIROLUX-MT S.R.L., MD**
 Str. Mitropolit Varlaam nr. 63B,
 MD-2012, Chișinău, Republica Moldova
 (540)



- (591) Culori revendicate: verde, negru, alb.
 (511) NCL(13-2026)
 16 - hârtie și carton; produse de imprimare; articole pentru legătorie; fotografii; articole de papetărie și de birou, cu excepția mobilei; adezivi pentru papetărie sau menaj; materiale de desen și materiale pentru artiști; pensule; materiale didactice și de instruire; foi, folii și pungi din plastic pentru împachetare și ambalare; caractere și clișee tipografice;
 28 - jocuri, jucării și articole pentru joacă; aparate pentru jocuri video; articole de gimnastică și sport; decorațiuni pentru pomul de Crăciun;
 35 - publicitate; administrarea, organizarea și managementul afacerilor; lucrări de birou;
 41 - educație; instruire; divertisment; activități sportive și culturale.
 (531) CFE(10) 20.05.25; 20.07.01; 27.03.15; 27.05.21; 29.01.13.

- (210) **057096**
 (220) 25.02.2026
 (730) **LEU Iurie, MD**
 Str. Dacia nr. 1, MD-2091,
 Singera, Chișinău, Republica Moldova

(540)



(511) NCL(13-2026)

41 - educație; instruire; divertisment; activități sportive și culturale.

(531) CFE(10) 01.01.10; 03.01.01; 03.01.16; 05.03.20; 24.01.07; 24.01.09; 24.01.15; 27.05.09.

(210) 057099

(220) 26.02.2026

(730) Philip Morris Brands Sàrl, CH

Quai Jeanrenaud 3, 2000 Neuchâtel, Elveția

(540)



(591) Culori revendicate: argintiu de diferite nuanțe, albastru de diferite nuanțe, alb, negru.

(511) NCL(13-2026)

34 - tutun brut sau prelucrat; produse de tutun; țigări de foi, țigarete, cigarillos, tutun pentru rularea propriilor țigarete, tutun de pipă, tutun de mestecat, tutun de prizat, kretek; snus; înlocuitori de tutun (cu excepția celor pentru uz medical); țigarete electronice; produse din tutun pentru a fi încălzite; dispozitive electronice și părți ale acestora pentru încălzirea țigaretelor sau a tutunului în scopul eliberării aerosolilor ce conțin nicotină pentru inhalare; soluții de nicotină lichidă pentru utilizare în țigarete electronice; articole pentru fumători, foite pentru țigarete, tuburi pentru țigarete, filtre pentru țigarete, recipiente de tutun, tabachere pentru țigarete, scrumiere pentru fumători, pipe, dispozitive de buzunar pentru rularea țigaretelor, brichete pentru fumători, chibrituri.

(531) CFE(10) 01.05.01; 01.05.08; 24.01.07; 24.01.18; 24.01.19; 24.01.20; 25.01.19; 25.07.20; 26.03.23; 27.05.09; 29.01.14.

(210) 057113

(220) 01.03.2026

(730) TF HOLDING S.R.L., MD

Str. Independenței nr. 4, ap. 40,

MD-5101, Dondușeni, Republica Moldova

(540)



- (591) Culori revendicate: negru, alb, auriu.
 (511) NCL(13-2026)
 35 - servicii de analiză economică și comercială în domeniul agricol; analiză de piață; servicii de colectare și sistematizare a datelor economice;
 36 - servicii de analiză financiară; servicii de evaluare a riscurilor de investiții; modelare financiară; servicii financiare privind furnizarea și structurarea capitalului; furnizarea de informații financiare;
 42 - servicii de analiză de date tehnice; dezvoltarea platformelor de calculatoare; software ca serviciu (SaaS); servicii de cercetare și analiză tehnologică; furnizarea informațiilor online, dintr-o bază de date electronică sau de pe Internet, în domeniul cercetării tehnologice.
 (531) CFE(10) 26.04.07; 26.04.18; 27.05.24; 29.01.13.

- (210) **057149**
 (220) 06.03.2026
 (730) **CARARE Victor, MD**
 Str. Alessandro Bernardazzi nr. 38, ap. 38,
 MD-2001, Chișinău, Republica Moldova
 (540)



- (591) Culori revendicate: negru, auriu.
 (511) NCL(13-2026)
 03 - cosmetice și produse de toaletă nemedicinale; produse nemedicinale pentru curățarea dinților; parfumuri; preparate pentru albit și alte substanțe pentru spălat; preparate pentru curățare, lustruire și șlefuire;
 35 - publicitate; administrarea, organizarea și managementul afacerilor; lucrări de birou.
 (531) CFE(10) 26.04.18; 27.05.11; 29.01.12.

- (210) **057156**
 (220) 03.03.2026
 (730) **Bobykin Mykola, UA**
 Fontanska dor., 84, Odessa, Odessa region,
 65016, Ucraina
 (540)

КВАС МОНАСТІРСЬКИЙ

- (511) NCL(13-2026)
 32 - apă gazoasă [sifon]; apă aerată; cvas; ape minerale [băuturi]; băuturi nealcoolice; esențe fără alcool pentru prepararea băuturilor; băuturi nealcoolice pe bază de miere; pastile pentru băuturi carbogazoase; prafuri pentru prepararea băuturilor efervescente; prafuri pentru prepararea băuturilor nealcoolice; băuturi din orez, cu excepția înlocuitorilor de lapte; apă carbogazoasă; siropuri pentru băuturi; apă [băuturi].
 (531) CFE(10) 28.05.00.

- (210) **057168**
 (220) 10.03.2026
 (730) **BUSUIOC Sergiu, MD**
 Str. Mihai Frunze nr. 1K/4, ap. 8, MD-4839,
 Stăuceni, Chișinău, Republica Moldova
 (540)

COLA BOOM

- (526) Elementele mărcii asupra cărora solicitantul declară că renunță la invocarea oricărui drept exclusiv: „COLA”.
 (511) NCL(13-2026)
 30 - cafea, ceai, cacao și înlocuitori ai acestora; orez, paste făinoase și tăiței; tapioca și sago; făină și preparate din cereale; pâine, produse de patiserie și cofetărie; ciocolată; înghețată și produse din înghețată, iaurturi înghețate, înghețată cu fructe, prafuri pentru prepararea înghețatei, amestecuri pentru prepararea înghețatei, incluse în clasa 30, șerburi și alte înghețate comestibile; zahăr, miere, sirop de melasă; drojdie, praf de copt; sare, condimente, mirodenii, plante aromatice con-

servate; oțet, sosuri și alte condimente; gheață (apă înghețată);

- 32 - bere; băuturi nealcoolice; ape minerale și carbogazoase; băuturi din fructe și sucuri de fructe; siropuri și alte preparate pentru fabricarea băuturilor nealcoolice.

(210) **057177**

(220) 11.03.2026

(730) **SMIRNOV Evgheni, MD**

Bd. Cuza-Vodă nr. 5/2, ap. 59,
MD-2060, Chișinău, Republica Moldova

(540)

CALVO

(511) NCL(13-2026)

- 29 - carne, pește, păsări și vânat; extracte din carne de uz culinar; fructe, legume și alge marine conservate, congelate, uscate și fier-te; jeleuri, dulcețuri, compoturi; ouă; lapte, brânzeturi, unt, iaurt și alte produse lactate; uleiuri și grăsimi comestibile;
- 30 - cafea, ceai, cacao și înlocuitori ai acestora; orez, paste făinoase și tăiței; tapioca și sago; făină și preparate din cereale; pâine, produse de patiserie și cofetărie; ciocolată; înghețată, șerbeturi și alte înghețate comestibile; zahăr, miere, sirop de melasă; drojdie, praf de copt; sare, condimente, mirodenii, plante aromatice conservate; oțet, sosuri și alte condimente; gheață (apă înghețată).

(210) **057178**

(220) 11.03.2026

(730) **SMIRNOV Evgheni, MD**

Bd. Cuza-Vodă nr. 5/2, ap. 59,
MD-2060, Chișinău, Republica Moldova

(540)

SANTE

(511) NCL(13-2026)

- 29 - carne, pește, păsări și vânat; extracte din carne de uz culinar; fructe, legume și alge marine conservate, congelate, uscate și fier-te; jeleuri, dulcețuri, compoturi; ouă; lapte, brânzeturi, unt, iaurt și alte produse lactate; uleiuri și grăsimi comestibile;
- 30 - cafea, ceai, cacao și înlocuitori ai acestora; orez, paste făinoase și tăiței; tapioca și sago; făină și preparate din cereale; pâine, produse de patiserie și cofetărie; ciocolată; înghețată, șerbeturi și alte înghețate comestibile; zahăr, miere, sirop de melasă; drojdie, praf de copt; sare, condimente, mirodenii, plante aromatice conservate; oțet, sosuri și alte condimente; gheață (apă înghețată).

(210) **057179**

(220) 11.03.2026

(730) **SMIRNOV Evgheni, MD**

Bd. Cuza-Vodă nr. 5/2, ap. 59,
MD-2060, Chișinău, Republica Moldova

(540)

SNACKIT

(511) NCL(13-2026)

- 29 - carne, pește, păsări și vânat; extracte din carne de uz culinar; fructe, legume și alge marine conservate, congelate, uscate și fier-te; jeleuri, dulcețuri, compoturi; ouă; lapte, brânzeturi, unt, iaurt și alte produse lactate; uleiuri și grăsimi comestibile;
- 30 - cafea, ceai, cacao și înlocuitori ai acestora; orez, paste făinoase și tăiței; tapioca și sago; făină și preparate din cereale; pâine, produse de patiserie și cofetărie; ciocolată; înghețată, șerbeturi și alte înghețate comestibile; zahăr, miere, sirop de melasă; drojdie, praf de copt; sare, condimente, mirodenii, plante aromatice conservate; oțet, sosuri și alte condimente; gheață (apă înghețată).

(210) **057187**
 (220) 11.03.2026
 (730) **SANDU Anatolii, MD**
 Bd. Dacia nr. 53, ap. 60,
 MD-2062, Chişinău, Republica Moldova
 (540)



MISCANTHUS

(591) Culori revendicate: negru, verde, alb.
 (511) NCL(13-2026)
 35 - publicitate; administrarea, organizarea și
 managementul afacerilor; lucrări de birou.
 (531) CFE(10) 05.03.13; 05.11.01; 05.11.11;
 27.05.01; 29.01.13.

(210) **057192**
 (220) 11.03.2026
 (730) **European Refreshments Unlimited Com-
 pany, IE**
 Southgate, Dublin Road, Drogheda, Meath
 A92YK7W, Irlanda
 (540)

CLIVE

(511) NCL(13-2026)
 32 - bere; ape minerale și carbogazoase și alte
 băuturi nealcoolice; băuturi din fructe și
 sucuri de fructe; siropuri și alte preparate
 pentru fabricarea băuturilor.

(210) **057223**
 (220) 16.03.2026
 (730) **PLEȘCA Gabriela, MD**
 Str. Vasile Alecsandri nr. 121, ap. 17,
 MD-2012, Chişinău, Republica Moldova

(540)

Design &
Architecture
Studio

(526) Elementele mărcii asupra cărora solicitantul
 declară că renunță la invocarea oricărui drept
 exclusiv: „Design”, „Architecture”, „Studio”,
 cu excepția executării grafice deosebite.

(511) NCL(13-2026)
 35 - servicii on-line de tranzacționare, și anume
 servicii de operare on-line pe piețe pentru
 vânzătorii și cumpărătorii de produse și ser-
 vicii; servicii on-line de tranzacționare în care
 vânzătorii afișează produsele sau serviciile
 care urmează să fie oferite spre vânzare,
 achiziționare sau spre licitare prin intermediul
 Internetului, în scopul facilitării vânzării de
 produse și servicii de către terți prin interme-
 diul unei rețele de calculatoare; oferire de
 răspuns evaluativ și evaluări de produse și
 servicii oferite de vânzători, evaluarea valorii
 și a prețurilor produselor și serviciilor oferite
 de vânzători, serviciilor de performanță a
 cumpărătorilor și vânzătorilor, serviciilor de
 livrare, precum și experiența globală de tran-
 zacționare în legătură cu acestea; oferirea
 unui ghid de căutare de publicitate on-line
 care oferă produse și servicii ale vânzătorilor;
 oferirea unei baze de date de căutare on-line
 de evaluare pentru cumpărători și vânzători;
 publicitate; gestiunea afacerilor comerciale;
 administrare comercială; lucrări de birou;
 servicii de comercializare pentru terți presta-
 te de supermarketuri, hipermarketuri, bu-
 ticuri, magazine, gherete, chioșcuri și tarabe;
 toate serviciile sus-menționate, cu excepția
 managementului comercial al afacerilor, ad-
 ministrării comerciale, serviciilor de gestiona-
 re a fișierelor informatice, gestionării și com-
 pilării bazelor de date informatice;

42 - servicii științifice și tehnologice, precum și
 servicii de cercetare și creație, referitoare la
 acestea; servicii de analiză industrială, cer-
 cetare industrială și proiectare industrială;
 servicii de control al calității și de autentifica-
 re; crearea și dezvoltarea calculatoarelor și
 programelor de calculator; servicii de arhitec-
 tură; servicii de proiectare arhitecturală; ela-
 borarea proiectelor în domeniul arhitecturii;

servicii de arhitectură pentru clădiri rezidențiale; servicii de arhitectură pentru clădiri comerciale; servicii de arhitectură pentru spații interioare; design interior; proiectarea spațiilor interioare rezidențiale; proiectarea spațiilor interioare comerciale; servicii de amenajare interioară; design industrial; design grafic; servicii de proiectare în domeniul designului; servicii de consultanță în domeniul arhitecturii și designului interior; servicii de planificare și proiectare a spațiilor; servicii de design de mobilier; servicii de design de obiecte; servicii de design decorativ; servicii de design pentru amenajarea spațiilor comerciale și rezidențiale; servicii de arhitectură peisagistică; servicii de design peisagistic; planificarea și proiectarea peisagistică; consultanță în domeniul arhitecturii peisagistice; toate serviciile sus-menționate, cu excepția cercetării științifice și industriale în legătură cu noile tehnologii informatice, noile tehnologii informatice și ale rețelelor de comunicații, serviciilor de tehnologii a informației, proiectării și dezvoltării de noi tehnologii pentru terți, cercetării în domeniul telecomunicațiilor și al tehnologiilor informației, serviciilor de inginerie în domeniul tehnologiei informației, serviciilor de consultanță și informare referitoare la infrastructura și arhitectura tehnologiilor informației, creării și proiectării de directive informatice bazate pe site-uri web pentru terți (servicii de tehnologia informației), programării calculatoarelor pentru sisteme de comunicații și de prelucrare a datelor, serviciilor de inginerie în domeniul tehnologiei comunicațiilor, cercetării în domeniul tehnologiei comunicațiilor, serviciilor științifice și tehnologice, serviciilor de expertiză tehnică (servicii de inginerie) în domeniul telecomunicațiilor, al rețelelor informatice și al transmiterii datelor, serviciilor de dezvoltare, serviciilor de dezvoltare (proiectare) de software și aplicații, serviciilor de întreținere a software-ului, serviciilor de consultanță tehnică privind calculatoarele și aparatele de prelucrare a datelor, serviciilor de analiză tehnică a datelor, analizei amenințărilor privind securitatea informatică pentru protecția datelor, găzduirii și decodificării datelor, serviciilor de conversie și copiere a datelor, serviciilor de codificare a datelor, serviciilor de stocare în cloud a datelor

electronice, proiectării, dezvoltării și programării software-ului de operare care permite accesul la o rețea de cloud computing, precum și utilizarea acestuia, serviciilor de consultanță în domeniul aplicațiilor și rețelelor de cloud computing, cloud computing, proiectării sistemelor informatice virtuale prin cloud computing, serviciilor de stocare în cloud pentru fișiere electronice și date electronice, furnizării infrastructurii centrelor de date, închirierii programelor de securitate pentru Internet, consultanței privind securitatea informatică, serviciilor de monitorizare a sistemelor de securitate informatică, serviciilor de autentificare pentru securitate informatică, proiectării și dezvoltării sistemelor de securitate a datelor electronice, securizării, protecției și restaurării tehnologiei informației, serviciilor de securitate pentru rețele informatice, acces la calculator și tranzacții bazate pe calculator, întreținerii software-ului pentru securitate și prevenirea riscurilor informatice, serviciilor de securitate informatică sub forma furnizării de certificate digitale, serviciilor de securitate informatică pentru protecția împotriva accesului neautorizat la rețea, serviciilor de rețele informatice, proiectării și dezvoltării rețelelor informatice, serviciilor de configurare a rețelelor informatice, serviciilor de consultanță referitoare la rețele informatice, proiectării și dezvoltării tehnice a rețelelor de telecomunicații, proiectării și dezvoltării software-ului de operare pentru rețele private virtuale (VPN), proiectării și dezvoltării software-ului de operare pentru rețele informatice și servere, dezvoltării soluțiilor software de aplicații, serviciilor de inginerie aplicată pe sisteme informatice mari și medii;

44 - servicii medicale; servicii veterinare; servicii de îngrijire igienică și de înfrumusețare pentru oameni sau animale; servicii de agricultură, acvacultură, horticultură și silvicultură.

(531) CFE(10) 24.13.09; 26.03.23; 27.05.09.

- (210) **057225**
 (220) 17.03.2026
 (730) **CHERY NEW ENERGY AUTOMOBILE CO., LTD, CN**
 No.226 Huajin South Road, High-Tech Development Zone, Wuhu, Anhui Province, China
 (540)



- (511) NCL(13-2026)
 12 - mașini autonome; mașini fără conducător (mașini autonome); autoturisme hibride reîncărcabile la priză; autoturisme cu celule de combustibil; autoturisme hibride de serie; autoturisme electrice cu celule de combustibil; automobile electrice; autoturisme electrice reîncărcabile la priză; vehicule pentru orice tip de teren; mecanisme de propulsie pentru vehicule terestre; bandaje pentru roți de vehicule; tapițerii pentru vehicule; autocare; camioane; mașini; autorulote; vehicule de transportat marfă; vehicule de locomoție terestră, aeriană, navală și feroviară; vehicule electrice;
 37 - instalare și reparații pentru instalații de încălzire; recondiționarea motoarelor uzate sau parțial distruse; întreținerea și reparația vehiculelor; montarea personalizată a elementelor de interior pentru vehicule; închirierea încărcătoarelor de baterii pentru scutere destinate persoanelor cu mobilitate redusă; întreținerea și reparația vehiculelor electrice; servicii de depanare pentru vehicule; încărcarea bateriilor pentru vehicule; înlocuirea bateriilor pentru vehicule; închirierea încărcătoarelor de baterii pentru mașini electrice; servicii de reîncărcare a mașinilor electrice; stații de service [alimentare cu carburanți și întreținere]; servicii de reîncărcare a vehiculelor electrice; reșaparea pneurilor; întreținerea, curățarea și repararea pielii.
 (531) CFE(10) 26.03.05; 27.05.08.

- (210) **057229**
 (220) 09.02.2026
 (730) **STIMUL PLANT S.R.L., MD**
 Str. Alecu Russo nr. 55, ap. 127,
 MD-2044, Chișinău, Republica Moldova
 (540)

STIMUL PLANT

- (511) NCL(13-2026)
 01 - produse chimice destinate industriei, științelor, fotografiei, agriculturii, horticulturii și silviculturii; rășini artificiale în stare brută, materiale plastice în stare brută; compoziții pentru stingerea și prevenirea incendiilor; preparate pentru călire și sudură; substanțe pentru tăbăcirea blănușilor și pieilor de animale; adezivi pentru utilizare în industrie; chituri și alte produse de umplere; compost, gunoi de grajd, îngrășăminte; preparate biologice pentru utilizare în industrie și știință; biostimulatori pentru plante destinate agriculturii; preparate pentru stimularea creșterii și dezvoltării plantelor; produse biologice și microbiologice pentru agricultură, altele decât fungicidele, insecticidele și erbicidele;
 05 - preparate farmaceutice, medicale și de uz veterinar; produse igienice de uz medical; alimente și substanțe dietetice adaptate pentru uz medical sau veterinar, alimente pentru bebeluși; suplimente dietetice pentru oameni și animale; plasturi, materiale pentru pansamente; materiale pentru plombarea dinților și pentru mulaje dentare; dezinfectante; produse pentru distrugerea animalelor dăunătoare; fungicide, erbicide; fungicide pentru agricultură; biofungicide pentru agricultură;
 35 - publicitate; administrarea, organizarea și managementul afacerilor; lucrări de birou; servicii de comerț angro și cu amănuntul de produse pentru agricultură; promovarea și comercializarea produselor pentru agricultură.

- (210) **057258**
 (220) 20.03.2026
 (730) **MANCIU Gheorghe, MD**
 MD-6419, Călimănești, Nisporeni, Republica
 Moldova
 (540)



- (526) Elementele mărcii asupra cărora solicitantul declară că renunță la invocarea oricărui drept exclusiv: „Produse”, „Servicii”, cu excepția executării grafice deosebite.
 (591) Culori revendicate: negru, verde.
 (511) NCL(13-2026)
 19 - materiale, nemetalice, pentru clădiri și construcții; conducte rigide, nemetalice, pentru construcții; asfalt, smoală, gudron și bitum; construcții transportabile, nemetalice; monumente, nemetalice;
 35 - publicitate; administrarea, organizarea și managementul afacerilor; lucrări de birou;
 39 - transport; ambalarea și depozitarea mărfurilor; organizarea de călătorii;
 45 - servicii juridice; servicii de securitate pentru protecția fizică a bunurilor materiale și a persoanelor; servicii matrimoniale, servicii de rețele de socializare on-line; servicii funerare; babysitting.
 (531) CFE(10) 05.03.20; 27.05.08; 29.01.12.

- (210) **057263**
 (220) 21.03.2026
 (730) **SHARYNOV YEVGENIY, UA**
 Vul. Marii Kiuri, 5, m. Dnipro,
 Dnipropetrovska obl. 49010, Ucraina
 (540)

MILLENNIUM JAY&JOY

- (511) NCL(13-2026)
 30 - vanilie [aromă]; arome pentru prăjituri; arome

de cafea; batoane de cereale; batoane de cereale bogate în proteine; chifle; pateuri cu ciocolată; brișe; vafe; produse de patiserie daneze din foitaș; găluște pe bază de făină; dulciuri; produse de cofetărie pe bază de arahide; dulciuri pentru decorarea pomului de Crăciun; lemn dulce [cofetărie]; produse de cofetărie pe bază de migdale; dulciuri sub formă de spume; produse de cofetărie din fructe; pateuri [patiserie]; arpacaș de ovăz; glazură pentru prăjituri; alune trase în ciocolată; gumă de mestecat pentru îmborsărea respirației; gumă de mestecat; glazuri lucioase; jeleuri de fructe [cofetărie]; budinci; înghețată de iaurt [înghețată]; cafea; cafea cu lapte; cacao; granule de cacao; cacao cu lapte; caramelle [bomboane]; biscuiți sărați; biscuiți sărați din orez; glazură cu cremă de unt; creme de zahăr ars; cristale de jeleu aromatizate pentru fabricarea de produse de cofetărie din jeleu; cornuri; înghețate pe băț; dropsuri mentolate destinate utilizării pentru îmborsărea respirației; pricomigdale [patiserie]; pricomigdale cu nucă de cocos; maltoză; marțipan; miere; siropuri și melasă; sirop de melasă de uz culinar; paste de migdale; clătite americane; înghețată; spume de ciocolată; müsli; bomboane cu mentă; băuturi pe bază de cafea; băuturi pe bază de cacao; băuturi pe bază de ceai; băuturi pe bază de ciocolată; ceai cu lapte; nuga; batoane de lemn dulce [cofetărie]; zahăr de palmier; napolitane din hârtie comestibilă; pastă de zahăr pentru cofetărie; drajeuri romboidale [cofetărie]; drajeuri [produse de cofetărie nemedicinale]; biscuiți; biscuiți umpluți; plăcinte; fulgi de cereale uscate; fulgi de porumb; fondante [cofetărie]; floricele de porumb; prafuri pentru înghețate; praline; decorațiuni din bomboane pentru prăjituri; decorațiuni din ciocolată pentru prăjituri; profiteroluri; turtă dulce; praf pentru prăjituri; budincă de orez; turte din orez; pișcoturi; bomboane; creme tartinabile pe bază de ciocolată; ciocolată tartinabilă conținând nuci; faguri comestibili; biscuiți Petit-beurre; tarte; torturi; aluat; aluat pentru torturi; aluat pentru prăjituri; aluat pentru pateuri; ciocolată cu lichior; zahăr candel cristalizat; zahăr; șerbet [înghețată]; ciocolată; ciocolată cu lapte [băutură].

(210) **057267**
 (220) 23.03.2026
 (730) **Tabak- und Cigarettenfabrik Heintz van Landewyck GmbH, DE**
 Niederkircher Straße 31, 54294 Trier, Germania
 (540)

ROTHFUCHS

(511) NCL(13-2026)
 34 - tutun neprelucrat, produse din tutun, foițe pentru țigarete.

(210) **057272**
 (220) 23.03.2026
 (730) **Goodyear Tyres UK Limited, GB**
 2920 Trident Court, Solihull Parkway, Birmingham Business Park, Birmingham, B37 7YN, Regatul Unit
 (540)

GEOMAX

(511) NCL(13-2026)
 12 - pneuri.

(210) **057276**
 (220) 20.03.2026
 (730) **Fotbal Club „Victoria”, asociața obștească, MD**
 Str. Otovasca nr. 29,
 MD-2023, Chișinău, Republica Moldova

(540)



(591) Culori revendicate: alb, albastru.
 (511) NCL(13-2026)
 41 - educație; instruire; divertisment; activități sportive și culturale.
 (531) CFE(10) 21.03.01; 27.05.21; 29.01.12.

(210) **057277**
 (220) 20.03.2026
 (730) **The Procter & Gamble Company, US**
 One Procter & Gamble Plaza, Cincinnati, Ohio 45202, Statele Unite ale Americii
 (540)

LENOR

(511) NCL(13-2026)
 21 - role adezive pentru curățenie; coli adezive de rezervă pentru rulouri de curățare; instrumente pentru curățat, acționate manual; aparate de curățat scame, electrice sau neelectrice; coșuri de uz casnic; recipiente din materiale țesute; ustensile de menaj; frângerii pentru întins rufe.

(210) **057289**
 (220) 26.03.2026
 (730) **CURCIUC Denis, MD**
 Str. Ștefan cel Mare nr. 41,
 MD-5900, Făleşti, Republica Moldova

(540)

SAPORI

(511) NCL(13-2026)

43 - servicii de alimentație publică; servicii de cazare temporară.

(210) **057291**

(220) 23.03.2026

(730) **STRATAN PAVEL, RO**

Calea Victoriei nr. 214, et. 3, ap. 28, București, Sector 1, 020945, România

(540)

stratanele

(511) NCL(13-2026)

09 - filme video; înregistrări audio și video; fișiere video descărcabile; înregistrări video digitale descărcabile; filme video preînregistrate; programe de jocuri video; fișiere descărcabile autentificate prin jetoane nefungibile (NFT); conținut digital; conținut multimedia descărcabil; conținut digital descărcabil sub formă de emisiuni TV; conținut digital descărcabil sub formă de videoclipuri muzicale;

21 - câni; suporturi pentru câni; huse pentru câni; cești și câni; câni de băut; veselă, articole de bucătărie și recipiente; veselă pentru servit; veselă, altele decât cuțite, furculițe și linguri; pahare;

25 - îmbrăcăminte, încălțăminte, articole care servesc la acoperirea capului;

41 - servicii de rezervare și rezervare de bilete pentru activități și evenimente educaționale, de divertisment și sportive; furnizarea serviciilor de divertisment sub formă de muzică înregistrată; divertisment furnizat prin Internet; divertisment muzical; producerea spectacolelor muzicale; producerea programelor de radio și televiziune; producerea spectacolelor; furnizarea divertismentului sub formă de clipuri de film prin intermediul unui site web; furnizarea de muzică on-line, nedescărcabilă; furnizarea programelor de televiziune, nedescărcabile, prin intermediul serviciilor video la cerere; furnizarea suporturilor audio și vizuale prin intermediul rețelelor de comunicații; furnizarea serviciilor de divertisment prin intermediul televiziunii; furnizarea serviciilor de divertisment prin intermediul filmelor video; furnizarea serviciilor de divertisment prin intermediul publicațiilor; furnizarea divertismentului on-line; compunere de cântece; divertisment televizat; servicii de divertisment video; publicare, reportaje și redactarea textelor.

cărcabilă; furnizarea programelor de televiziune, nedescărcabile, prin intermediul serviciilor video la cerere; furnizarea suporturilor audio și vizuale prin intermediul rețelelor de comunicații; furnizarea serviciilor de divertisment prin intermediul televiziunii; furnizarea serviciilor de divertisment prin intermediul filmelor video; furnizarea serviciilor de divertisment prin intermediul publicațiilor; furnizarea divertismentului on-line; compunere de cântece; divertisment televizat; servicii de divertisment video; publicare, reportaje și redactarea textelor.

(210) **057292**

(220) 23.03.2026

(730) **STRATAN PAVEL, RO**

Calea Victoriei nr. 214, et. 3, ap. 28, București, Sector 1, 020945, România

(540)

BEU 0

(511) NCL(13-2026)

25 - articole de îmbrăcăminte; articole pentru acoperirea capului; pantofi; părți de îmbrăcăminte, încălțăminte și articole pentru acoperirea capului; costume; îmbrăcăminte;

32 - băuturi nealcoolice; bere fără alcool; băuturi nealcoolice cu aromă de bere; citronadă; concentrate pentru preparat băuturi de fructe; concentrate utilizate la prepararea băuturilor pentru sportivi; concentrate utilizate în prepararea băuturilor energizante; concentrate utilizate în prepararea băuturilor răcoritoare; prafuri pentru prepararea băuturilor efervescente; esențe pentru prepararea de băuturi nealcoolice, cu excepția celor sub formă de uleiuri esențiale; extracte din fructe fără alcool; extracte nealcoolice din fructe utilizate la prepararea băuturilor; siropuri pentru limonadă; preparate pentru fabricarea băuturilor nealcoolice; produse pentru fabricarea de sifon; sirop de coacăze negre; sirop de migdale; siropuri pentru pregătirea băuturilor nealcoolice; siropuri pentru prepararea apelor minerale aromatizate; siropuri și alte preparate nealcoolice pentru fabricarea bău-

- turilor; siropuri pentru prepararea băuturilor răcoritoare; sucuri concentrate de fructe (nealcoolice); sucuri concentrate de portocale; sucuri din concentrat de fructe (băuturi nealcoolice);
- 35 - servicii de comenzi on-line; servicii de comercializare cu amănuntul pentru articole de îmbrăcăminte și accesorii pentru îmbrăcăminte; servicii de vânzare cu amănuntul în legătură cu articole care servesc la acoperirea capului; servicii de vânzare cu amănuntul în legătură cu preparate utilizate la fabricarea băuturilor; servicii de vânzare cu amănuntul în legătură cu încălțăminte; servicii de vânzare cu amănuntul cu livrare prin poștă pentru articole de îmbrăcăminte; servicii de vânzare cu amănuntul on-line referitoare la articole de îmbrăcăminte; servicii de vânzare cu amănuntul în legătură cu băuturi nealcoolice; servicii de vânzare cu amănuntul în legătură cu îmbrăcăminte; servicii de vânzare cu amănuntul prin catalog în legătură cu băuturi nealcoolice; servicii de vânzare cu amănuntul prin corespondență în legătură cu băuturi nealcoolice; servicii de vânzare cu amănuntul prin rețele informatice mondiale în legătură cu băuturi nealcoolice; servicii de vânzare angro în legătură cu articole care servesc la acoperirea capului; servicii de vânzare angro în legătură cu băuturi nealcoolice; campanii de marketing; servicii de publicitate, promovare și relații publice.

(210) **057310**
 (220) 27.03.2026
 (730) **CANTINA MAG S.R.L., societate comercială, MD**
 Str. Alba-Iulia nr. 75,
 MD-2071, Chișinău, Republica Moldova
 (540)



- (511) NCL(13-2026)
- 30 - cafea, ceai, cacao și înlocuitori ai acestora; orez, paste făinoase și tăiței; tapioca și sago; făină și preparate din cereale; pâine, produse de patiserie și cofetărie; ciocolată; înghețată, șerburi și alte înghețate comestibile; zahăr, miere, sirop de melasă; drojdie, praf de copt; sare, condimente, mirodenii, plante aromatice conservate; oțet, sosuri și alte condimente; gheață (apă înghețată);
- 31 - produse agricole, de acvacultură, horticole și forestiere, brute și neprelucrate; cereale și semințe crude și neprocesate; fructe și legume proaspete, plante aromatice proaspete; plante și flori naturale; bulbi, răsaduri și semințe pentru plantare; animale vii; hrană și băuturi pentru animale; malț;
- 32 - bere; băuturi nealcoolice; ape minerale și carbogazoase; băuturi din fructe și sucuri de fructe; siropuri și alte preparate pentru fabricarea băuturilor nealcoolice;
- 35 - publicitate; administrarea, organizarea și managementul afacerilor; lucrări de birou;
- 39 - transport; ambalarea și depozitarea mărfurilor; organizarea de călătorii.

(210) **057317**
 (220) 31.03.2026
 (730) **FERMA CU ORIGINI S.R.L., MD**
 Str. Grenoble nr. 176, MD-2072,
 Codru, Chișinău, Republica Moldova
 (540)

FERMA DE ORIGINI

- (511) NCL(13-2026)
- 01 - produse chimice destinate industriei, științelor, fotografiei, agriculturii, horticulturii și silviculturii; rășini artificiale în stare brută, materiale plastice în stare brută; compoziții pentru stingerea și prevenirea incendiilor; preparate pentru călire și sudură; substanțe pentru tăbăcirea blănurilor și pieilor de animale; adezivi pentru utilizare în industrie; compost, gunoi de grajd, îngrășăminte; preparate biologice pentru utilizare în industrie și știință;
- 02 - vopsele, firmisuri, lacuri; substanțe de protec-

- ție contra ruginii și contra deteriorării lemnului; coloranți, vopsele; cerneluri pentru imprimare, marcare și gravare; rășini naturale în stare brută; metale sub formă de folie și pulbere pentru utilizare în vopsire, decorare, tipărire și artă;
- 03 - cosmetice și produse de toaletă nemedicinale; produse nemedicinale pentru curățarea dinților; parfumuri; preparate pentru albit și alte substanțe pentru spălat; preparate pentru curățare, lustruire și șlefuire;
- 04 - uleiuri și unsori industriale, ceară; lubrifianti; produse pentru absorbția, umezirea și compactarea pulberilor; combustibili și materiale pentru iluminat; lumânări și fitiluri pentru iluminat;
- 05 - preparate farmaceutice, medicale și de uz veterinar; produse igienice de uz medical; alimente și substanțe dietetice adaptate în scopuri medicale sau veterinare, alimente pentru bebeluși; suplimente dietetice pentru oameni și animale; plasturi adezivi, materiale pentru pansamente; materiale pentru plombarea dinților și pentru mulaje dentare; dezinfectante; produse pentru distrugerea animalelor dăunătoare; fungicide, erbicide;
- 06 - metale comune și aliajele lor, minereuri; materiale metalice pentru edificare și construcții; construcții transportabile metalice; cabluri și fire neelectrice din metal comun; mici articole de fierărie; containere metalice pentru depozitare sau transport; seifuri;
- 07 - mașini, mașini-unelte, unelte acționate electrice; motoare, cu excepția celor pentru vehiculele terestre; componente de cuplare și transmisie a mașinilor, cu excepția celor pentru vehiculele terestre; unelte agricole, altele decât uneltele de mână, acționate manual; incubatoare pentru ouă; mașini automate de vânzare;
- 08 - unelte manuale și instrumente de mână; tacâmuri; arme albe, cu excepția armelor de foc; aparate de ras;
- 09 - aparate și instrumente științifice, pentru cercetare, de navigare, geodezice, fotografice, cinematografice, audiovizuale, optice, de cântărire, de măsurare, de semnalizare, de detectare, de testare, de verificare, de salvare și didactice; aparate și instrumente pentru conducerea, distribuirea, transformarea, acumularea, reglarea sau controlul distribuției sau utilizării energiei electrice; aparate și instrumente pentru înregistrarea, transmiterea, reproducerea sau procesarea sunetului, imaginilor sau a datelor; fișiere multimedia înregistrate și descărcabile, software pentru calculatoare, suporturi media digitale sau analogice de înregistrare și de stocare fără conținut; mecanisme pentru aparate cu preplată; case de marcat, dispozitive de calculat; calculatoare și dispozitive periferice pentru calculatoare; costume de scafandru, măști pentru scafandri, dopuri de urechi pentru scafandri, clești de nas pentru scafandri, mănuși pentru scafandri, aparate de respirat pentru înot subacvatic; extincitoare;
- 10 - aparate și instrumente chirurgicale, medicale, dentare și veterinare; membre, ochi și dinți artificiali; ochelari, lentile de contact, ochelari de soare; articole ortopedice; materiale de sutură; dispozitive terapeutice și de asistență, adaptate pentru persoanele cu handicap; aparate de masaj; aparate, dispozitive și articole pentru sugari; aparate, dispozitive și articole pentru activitate sexuală;
- 11 - aparate și instalații de iluminat, de încălzire, de răcire, de producere a vaporilor, de coacere, de uscare, de ventilare, de distribuire a apei și de uz sanitar;
- 12 - vehicule; aparate de locomotie terestră, aeriană sau navală;
- 13 - arme de foc; muniții și proiectile; explozive; focuri de artificii;
- 14 - metale prețioase și aliajele lor; bijuterii, pietre prețioase și semiprețioase; instrumente de ceasornicărie și pentru măsurarea timpului;
- 15 - instrumente muzicale; pupitre pentru partituri și stative pentru instrumente muzicale; baghete pentru dirijori;
- 16 - hârtie și carton; produse de imprimare; articole pentru legătorie; fotografii; articole de papetărie și de birou, cu excepția mobilei; adezivi pentru papetărie sau menaj; materiale de desen și materiale pentru artiști; pensule; materiale didactice și de instruire; foi, folii și pungi din plastic pentru împachetare și ambalare; caractere și clișee tipografice;
- 17 - cauciuc, gutapercă, gumă, azbest, mică, neprelucrate și semiprelucrate, și înlocuitori pentru toate aceste materiale; materiale plastice și rășini extrudate destinate utilizării în producție; materiale de călăfăuire, etanșare

- și izolare; țevi, tuburi și furtunuri flexibile, nemetalice;
- 18 - piele și imitații de piele; piei de animale; genți de voiaj și de transport; umbrele și parasolare; bastoane; bice, harnașament și articole de șelărie; zgârzi, lese și îmbrăcăminte pentru animale;
- 19 - materiale, nemetalice, pentru clădiri și construcții; conducte rigide, nemetalice, pentru construcții; asfalt, smoală, gudron și bitum; construcții transportabile, nemetalice; monumente, nemetalice;
- 20 - mobile, oglinzi, rame pentru tablouri; containere, nemetalice, pentru depozitare sau transport; oase neprelucrate sau semiprelucrate, coarne, fanoane de balenă sau sidef; scoici; spumă de mare; chihlimbar galben;
- 21 - ustensile și recipiente pentru menaj sau de bucătărie; articole de bucătărie și veselă, cu excepția furculițelor, cuțitelor și lingurilor; piepteni și bureți; perii, cu excepția pensulelor; materiale pentru perii; articole pentru curățare; sticlă brută sau semiprelucrată, cu excepția sticlei pentru construcții; sticlărie, porțelan și ceramică;
- 22 - frânghii și sfori; plase; corturi și prelate; marchize din materiale textile sau sintetice; vele; saci pentru transportul și depozitarea materialelor în vrac; materiale de capitonare, amortizare și de umplutură, cu excepția hârtiei, cartonului, cauciucului sau a materialelor plastice; fibre textile brute și înlocuitori ai acestora;
- 23 - fire de uz textil;
- 24 - textile și înlocuitori de textile; lenjerie de uz casnic; perdele din material textil sau plastic;
- 25 - îmbrăcăminte, încălțăminte, articole care servesc la acoperirea capului;
- 26 - dantele și broderii, panglici și funde ca articole de mercerie; nasturi, capse și copci, ace și ace cu gămălie; flori artificiale; decorațiuni pentru păr; păr fals;
- 27 - covoare, preșuri, rogojini, linoleum și alte produse pentru acoperirea podelelor; tapete murale, nu din materiale textile;
- 28 - jocuri, jucării și articole pentru joacă; aparate pentru jocuri video; articole de gimnastică și sport; decorațiuni pentru pomul de Crăciun;
- 29 - carne, pește, păsări și vânat; extracte din carne de uz culinar; fructe, legume și alge marine conservate, congelate, uscate și fier-te; jeleuri, dulcețuri, compoturi; ouă; lapte, brânzeturi, unt, iaurt și alte produse lactate; uleiuri și grăsimi comestibile;
- 30 - cafea, ceai, cacao și înlocuitori ai acestora; orez, paste făinoase și tăiței; tapioca și sago; făină și preparate din cereale; pâine, produse de patiserie și cofetărie; ciocolată; înghețată, șerbeturi și alte înghețate comestibile; zahăr, miere, sirop de melasă; drojdie, praf de copt; sare, condimente, mirodenii, plante aromatice conservate; oțet, sosuri și alte condimente; gheață (apă înghețată);
- 31 - produse agricole, de acvacultură, horticoale și forestiere, brute și neprelucrate; cereale și semințe crude și neprocesate; fructe și legume proaspete, plante aromatice proaspete; plante și flori naturale; bulbi, răsaduri și semințe pentru plantare; animale vii; hrană și băuturi pentru animale; malț;
- 32 - bere; băuturi nealcoolice; ape minerale și carbogazoase; băuturi din fructe și sucuri de fructe; siropuri și alte preparate pentru fabricarea băuturilor nealcoolice;
- 33 - băuturi alcoolice, cu excepția berii; preparate alcoolice pentru fabricarea băuturilor;
- 34 - tutun și înlocuitori de tutun; țigări și trabucuri; țigări electronice și vaporizatoare orale pentru fumători; articole pentru fumători; chibrituri;
- 35 - publicitate; administrarea, organizarea și managementul afacerilor; lucrări de birou;
- 36 - servicii financiare, monetare și bancare; servicii de asigurări; servicii imobiliare;
- 37 - servicii de construcții; servicii de instalații și reparații; extracții miniere, foraje pentru extracția de petrol și gaze;
- 38 - servicii de telecomunicații;
- 39 - transport; ambalarea și depozitarea mărfurilor; organizarea de călătorii;
- 40 - tratarea materialelor; reciclarea gunoaielor și deșeurilor; filtrarea aerului și tratarea apei; servicii de imprimare; conservarea alimentelor și a băuturilor;
- 41 - educație; instruire; divertisment; activități sportive și culturale;
- 42 - servicii științifice și tehnologice, precum și servicii de cercetare și creație, referitoare la acestea; servicii de analiză industrială, cercetare industrială și proiectare industrială;

- servicii de control al calității și de autentificare; crearea și dezvoltarea calculatoarelor și programelor de calculator;
- 43 - servicii de alimentație publică; servicii de cazare temporară;
- 44 - servicii medicale; servicii veterinare; servicii de îngrijire igienică și de înfrumusețare pentru oameni sau animale; servicii de agricultură, acvacultură, horticultură și silvicultură;
- 45 - servicii juridice; servicii de securitate pentru protecția fizică a bunurilor materiale și a persoanelor; servicii matrimoniale, servicii de rețele de socializare on-line; servicii funerare; babysitting.

(210) **057321**
 (220) 29.03.2026
 (730) **ELECTEH S.R.L., MD**
 Bd. Mircea cel Bătrân nr. 40/1, ap. 59,
 MD-2075, Chișinău, Republica Moldova
 (540)

FORTMED

- (511) NCL(13-2026)
- 05 - preparate farmaceutice, medicale și de uz veterinar; produse igienice de uz medical; alimente și substanțe dietetice adaptate în scopuri medicale sau veterinare, alimente pentru bebeluși; suplimente dietetice pentru oameni și animale; plasturi adezivi, materiale pentru pansamente; materiale pentru plombarea dinților și pentru mulaje dentare; dezinfectante; produse pentru distrugerea animalelor dăunătoare; fungicide, erbicide;
- 10 - aparate și instrumente chirurgicale, medicale, dentare și veterinare; membre, ochi și dinți artificiali; ochelari, lentile de contact, ochelari de soare; articole ortopedice; materiale de sutură; dispozitive terapeutice și de asistență, adaptate pentru persoanele cu handicap; aparate de masaj; aparate, dispozitive și articole pentru sugari; aparate, dispozitive și articole pentru activitate sexuală.

(210) **057326**
 (220) 30.03.2026
 (730) **WARRIX SPORT PUBLIC COMPANY LIMITED, TH**
 849/6-8, Rama 6 Road, Wang Mai Sub-district, Pathum Wan District, Bangkok, Thailanda
 (540)

WARRIX

(511) NCL(13-2026)

25 - articole de îmbrăcăminte pentru sport; pantaloni de sport; încălțăminte sport; șosete; îmbrăcăminte; încălțăminte; bretele de susținere pentru ciorapi; jartiere pentru șosete bărbătești; bretele pentru îmbrăcăminte; curele [accesorii vestimentare]; centuri din materiale textile [îmbrăcăminte]; jachete impermeabile pentru vreme rea; haine pentru copii; lenjerie de corp; pulovere cu guler înalt; pulovere; chiloți; pantaloni; tricouri [îmbrăcăminte]; jerser; maiouri de corp; paltoane; jachete [îmbrăcăminte]; glugi [îmbrăcăminte]; eșarfe; șaluri; articole pentru acoperirea capului; pufoaice [articole de îmbrăcăminte]; camizole; cămăși; corsete; veste; jiletci; egări [pantaloni]; încălțăminte pentru drumeții; ghete sport; ciorapi.

(210) **057327**
 (220) 30.03.2026
 (730) **WARRIX SPORT PUBLIC COMPANY LIMITED, TH**
 849/6-8, Rama 6 Road, Wang Mai Sub-district, Pathum Wan District, Bangkok, Thailanda
 (540)



(511) NCL(13-2026)

25 - articole de îmbrăcăminte pentru sport; pantaloni de sport; încălțăminte sport; șosete; îmbrăcăminte; încălțăminte; bretele de susținere pentru ciorapi; jartiere pentru șosete bărbătești; bretele pentru îmbrăcăminte; curele [accesorii vestimentare]; centuri din materiale textile [îmbrăcăminte]; jachete impermeabile pentru vreme rea; haine pentru copii; lenjerie de corp; pulovere cu guler înalt; pulovere; chiloți; pantaloni; tricouri [îmbrăcăminte]; jerssee; maiouri de corp; paltoane; jachete [îmbrăcăminte]; glugi [îmbrăcăminte]; eșarfe; șaluri; articole pentru acoperirea capului; pufoaice [articole de îmbrăcăminte]; camizole; cămăși; corsete; veste; jiletci; egări [pantaloni]; încălțăminte pentru drumeții; ghete sport; ciorapi.

(531) CFE(10) 26.03.23; 26.07.15; 26.13.25; 27.05.22.

(210) 057328

(220) 01.04.2026

(730) DOBROVOLSCHII Mihail, MD

Șos. Muncești nr. 88,
MD-2002, Chișinău, Republica Moldova

(540)

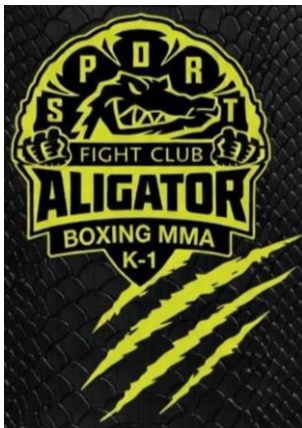

(526) Elementele mărcii asupra cărora solicitantul declară că renunță la invocarea oricărui drept exclusiv: toate elementele, cu excepția „ALIGATOR” și a excepției grafice deosebite.

(591) Culori revendicate: negru, verde-deschis, sur de diferite nuanțe.

(511) NCL(13-2026)

25 - îmbrăcăminte, încălțăminte, articole care servesc la acoperirea capului;

35 - publicitate; administrarea, organizarea și managementul afacerilor; lucrări de birou;

41 - educație; instruire; divertisment; activități sportive și culturale.

(531) CFE(10) 02.09.14; 02.09.18; 03.11.09; 03.11.25; 24.01.09; 26.13.25; 27.05.09; 29.01.13.

(210) 057332

(220) 31.03.2026

(730) The Procter & Gamble Company, US

One Procter & Gamble Plaza, Cincinnati,
Ohio 45202, Statele Unite ale Americii

(540)

ARIEL

(511) NCL(13-2026)

21 - coșuri de uz casnic; recipiente din materiale țesute; ustensile de menaj; frângerii pentru întins rufe.

(210) 057333

(220) 31.03.2026

(730) Brown-Forman Spain, S.L, ES

Plaza de Catalunya, 5, 8a planta, 08002
Barcelona, Spania

(540)



(511) NCL(13-2026)
33 - băuturi alcoolice (cu excepția berii).
(531) CFE(10) 05.01.03; 05.01.05; 05.01.16;
05.03.17; 05.03.20; 27.05.24.

(210) **057337**
(220) 01.04.2026
(730) **KANDIA DULCE SA, RO**
Șos. Viilor, nr. 20, 050156, sector 5, Bucu-
rești, România
(540)



(591) Culori revendicate: alb, negru, gri.
(511) NCL(13-2026)
30 - biscuiți de ciocolată; prăjituri cu ciocolată;
napolitane cu caramel și ciocolată; produse
de patiserie cu ciocolată; napolitane învelite
în ciocolată; prăjituri cu cremă; torturi; produ-
se de patiserie care conțin creme; biscuiți
dulci pentru consum uman; napolitane; dulci-
uri sub formă de batoane; bomboane de cio-
colată; batoane de ciocolată; caramele; figu-
rine de ciocolată; dulciuri; dulciuri fără conți-
nut de zahăr; batoane dulci; tablete de cio-
colată umplute; batoane de ciocolată cu sau
fără umplutură sau incluzii; batoane de ce-
reale; prăjituri de cereale pentru consum
uman; produse pentru gustări rapide prepa-
rate din ciocolată; produse pe bază de cioco-
lată; ciocolată pentru produse de cofetărie și
pâine; baghete dulci; cornuri; ciocolată; pro-
duse de patiserie, prăjituri, tarte și biscuiți
(prăjiturele); ciocolată aerată; produse de
brutărie; produse de cofetărie care conțin

gem și jeleuri; produse de cofetărie cu um-
pluturi lichide de fructe; ciocolate sub forma
de figurine.

(531) CFE(10) 03.01.14; 03.01.16; 03.01.24;
27.05.25; 29.01.13.

(210) **057338**
(220) 01.04.2026
(730) **MARIȚ Augustina, MD**
Str. Liviu Deleanu nr. 10/4, ap. 28,
MD-2071, Chișinău, Republica Moldova
(540)



(511) NCL(13-2026)
35 - publicitate; administrarea, organizarea și
managementul afacerilor; lucrări de birou.
(531) CFE(10) 07.01.09; 07.01.24; 07.03.02;
07.03.11; 27.05.08.

(210) **057339**
(220) 01.04.2026
(730) **EFES VITANTA MOLDOVA BREWERY
S.A., întreprindere mixtă, MD**
Str. Uzinelor nr. 167,
MD-2023, Chișinău, Republica Moldova

(540)

СОКОЛ

(511) NCL(13-2026)

32 - bere; băuturi nealcoolice; ape minerale și carbogazoase; băuturi din fructe și sucuri de fructe; siropuri și alte preparate pentru fabricarea băuturilor nealcoolice.

(531) CFE(10) 28.05.00.

(210) **057340**

(220) 01.04.2026

(730) **VELIAS GRUP S.R.L., societate comercială, MD**

Str. Mihai Viteazul nr. 2, MD-3715,
Cojușna, Strășeni, Republica Moldova

(540)



(591) Culori revendicate: albastru-închis, bleu, verde, roz, violet.

(511) NCL(13-2026)

02 - vopsele, firmisuri, lacuri; substanțe de protecție contra ruginii și contra deteriorării lemnului; coloranți, vopsele; cerneluri pentru imprimare, marcare și gravare; rășini naturale în stare brută; metale sub formă de folie și pulbere pentru utilizare în vopsire, decorare, tipărire și artă;

35 - publicitate; administrarea, organizarea și managementul afacerilor; lucrări de birou.

(531) CFE(10) 01.15.15; 03.07.22; 03.07.24; 27.03.03; 27.05.08; 29.01.15.

(210) **057341**

(220) 01.04.2026

(730) **CASA BOSCO S.R.L., MD**

Str. Durlești nr. 43a, MD-3733,
Dumbrava, Chișinău, Republica Moldova

(540)



(591) Culori revendicate: verde, galben.

(511) NCL(13-2026)

35 - publicitate; administrarea, organizarea și managementul afacerilor; lucrări de birou.

(531) CFE(10) 26.04.18; 27.05.09; 29.01.12.

(210) **057343**

(220) 03.04.2026

(730) **NICUȚA Iulian, MD**

Str. Alhionia nr. 8,
MD-3006, Soroca, Republica Moldova

(540)

DOR DE CASĂ

(511) NCL(13-2026)

30 - cafea, ceai, cacao și înlocuitori ai acestora; orez, paste făinoase și tăiței; tapioca și sago; făină și preparate din cereale; pâine, produse de patiserie și cofetărie; ciocolată; înghețată, șerbeturi și alte înghețate comestibile; zahăr, miere, sirop de melasă; drojdie, praf de copt; sare, condimente, mirodenii, plante aromatice conservate; oțet, sosuri și alte condimente; gheață (apă înghețată);

- 35 - publicitate; administrarea, organizarea și managementul afacerilor; lucrări de birou;
- 43 - servicii de alimentație publică; servicii de cazare temporară.

(540)

-
- (210) **057345**
 (220) 30.03.2026
 (730) **MIRANZA GLLASS S.R.L., MD**
 MD-6331, Tomai, Leova, Republica Moldova
 (540)



- (511) NCL(13-2026)
 11 - aparate și instalații de iluminat, de încălzire, de răcire, de producere a vaporilor, de coacere, de uscare, de ventilare, de distribuire a apei și de uz sanitar;
- 20 - mobile, oglinzi, rame pentru tablouri; containere, nemetalice, pentru depozitare sau transport; oase neprelucrate sau semiprelucrate, coarne, fanoane de balenă sau sedef; scoici; spumă de mare; chihlimbar galben;
- 35 - publicitate; administrarea, organizarea și managementul afacerilor; lucrări de birou.
- (531) CFE(10) 01.01.01; 01.01.15; 26.01.22; 26.01.26; 27.05.11.

-
- (210) **057347**
 (220) 31.03.2026
 (730) **TARANU Corina, MD**
 Str. Ciprian Porumbescu nr. 59,
 MD-3110, Bălți, Republica Moldova



- (591) Culori revendicate: alb, negru, gri, portocaliu.
 (511) NCL(13-2026)
 37 - servicii de construcții; servicii de instalații și reparații; extracții miniere, foraje pentru extracția de petrol și gaze.
- (531) CFE(10) 07.01.08; 07.01.12; 07.01.24; 26.04.09; 27.05.09; 29.01.14.

-
- (210) **057348**
 (220) 31.03.2026
 (730) **TARANU Corina, MD**
 Str. Ciprian Porumbescu nr. 59,
 MD-3110, Bălți, Republica Moldova
 (540)



- (591) Culori revendicate: verde.
 (511) NCL(13-2026)
 37 - servicii de construcții; servicii de instalații și reparații; extracții miniere, foraje pentru extracția de petrol și gaze.
- (531) CFE(10) 01.03.02; 26.01.13; 26.01.26; 27.05.10; 29.01.03.

(210) **057349**
 (220) 31.03.2026
 (730) **AVATR Technology (Chongqing) Company Limited, CN**
 Building 11, 101 Zizhu Road, Kangmei Street, Liangjiang New Area, Chongqing, China
 (540)

AVATR

(511) NCL(13-2026)
 37 - instalare și reparații pentru instalații de încălzire; instalarea, întreținerea și reparația mașinărilor; deparazitarea instalațiilor electrice; stații de service [alimentare cu carburanți și întreținere]; întreținerea și reparația vehiculelor; curățarea vehiculelor; reparația și întreținerea vehiculelor electrice; tratamente preventive contra ruginii, pentru vehicule; încărcarea bateriilor pentru vehicule; servicii de depanare pentru vehicule; întreținerea vehiculelor; gresarea vehiculelor; tratamente contra ruginii; reșaparea pneurilor; vulcanizarea pneurilor [reparații]; echilibrarea anvelopelor; instalarea și reparația dispozitivelor de alarmă antifurt.
 (531) CFE(10) 27.05.25.

(210) **057351**
 (220) 01.04.2026
 (730) **Zhejiang Jortan Electronic Technology Co., Ltd., CN**
 No. 1118, Xicheng North Road, Heyetang, Futian Street, Yiwu City, Zhejiang Province, China

(540)



JORTAN

(511) NCL(13-2026)
 09 - periferice adaptate pentru a fi folosite la calculatoare; roboți pentru supraveghere de securitate; camere video portabile; aparate electrice de supraveghere, altele decât cele de uz medical; receptoare audio și video; aparate pentru intercomunicații; dispozitive pentru interconectarea rețelelor locale [router]; ecrane video; căști de protecție pentru cap; conexiuni de cablu [electricitate]; baterii galvanice; panouri solare pentru producerea energiei electrice; celule fotovoltaice; dispozitive de monitorizare a bebelușilor; lanterne de semnalizare; întrerupătoare; dispozitive de alarmă; încuietori electrice; prize electrice;
 11 - aparate și instalații de iluminat; lămpi de iluminat; aparate de iluminat cu diode luminescente [LED]; lămpi germicide pentru purificarea aerului; colectoare termice solare [încălzire]; tuburi luminoase pentru iluminat; lampadare; abajururi; dulii pentru lămpi electrice; lanterne pentru cap; lămpi electrice; ventilatoare de aer condiționat; ustensile de gătit electrice; ventilatoare electrice de uz personal; uscătoare de păr; cuptoare solare; robinete; instalații sanitare de baie; sterilizatoare; radiatoare electrice;
 35 - publicitate; agenții de publicitate; prezentarea produselor prin toate mijloacele de comunicare pentru vânzarea cu amănuntul; prezentarea produselor; decorarea vitrinelor; servicii de marketing; administrarea comercială a licențelor produselor și a serviciilor pentru terți; sistematizarea informațiilor în fișiere electronice; agenții de import-export; organizarea expozițiilor în scopuri comerciale sau

publicitare; asistență în management pentru întreprinderi comerciale sau industriale; publicitate televizată; difuzarea anunțurilor publicitare; distribuirea eșantioanelor; servicii de aprovizionare pentru terți [achiziții de bunuri și servicii pentru alte întreprinderi]; promovarea vânzărilor pentru terți; studii de marketing; promovarea produselor prin influenceri.

(531) CFE(10) 24.01.03; 24.01.13; 26.03.06; 26.03.12; 26.13.25; 27.05.17.

(210) **057352**

(220) 02.04.2026

(730) **DF World of Spices SE, DE**

Dieter-Fuchs-Strasse 10, 49201 Dissen, Germania

(540)



(591) Culori revendicate: roșu, alb.

(511) NCL(13-2026)

29 - carne, pește, păsări și vânat; extracte din carne; fructe și legume conservate, congelate, uscate și fierte; jeleuri, dulceturi, compoturi; ouă; lapte, brânzeturi, unt, iaurt și alte produse lactate; uleiuri și grăsimi de uz alimentar; înlocuitori de carne; carne condimentată; cârnați de soia; chiftele din soia [înlocuitori de carne]; gulaș de soia; soia, procesată; aspiciuri din carne, pește, fructe și legume; fructe și legume conservate în ulei, muștar, oțet sau sirop; cartofi, preparați; anghinare procesate; miezuri de anghinare; ardei iuți procesați; ardei preparați; năut; leguminoase; linte procesată; germeni de legume și fructe, procesați; măsline [pregăti-

te]; măsline umplute; ardei chili murați, piri piri [ardei chilli] murați; castraveci; fructe cu coaja lignificată procesate; germeni de soia, procesați; castane găsite; piure de castane; murături; ciuperci, preparate; trufe [ciuperci] găsite; creme de trufe; gelatină de uz alimentar; glazuri comestibile pentru alimente pe bază de carne, pește, moluște, păsări, vânat, extracte de carne, produse lactate, supe, ciuperci, fructe, legume, cartofi, boabe de soia, nuci sau semințe comestibile; sucuri de legume pentru gătit; uleiuri, inclusiv uleiuri condimentate, uleiuri de ciuperci, uleiuri de plante, uleiuri de fructe, uleiuri de legume, uleiuri de fructe de pădure, uleiuri de usturoi, uleiuri de sâmburi, uleiuri de nuci, uleiuri de trufe, uleiuri de măsline, uleiuri cu mirodenii; fructe de pădure prelucrate; prafuri de fructe, fructe de pădure și legume; semințe preparate; praf de semințe; sosuri și preparate pentru fabricarea sosurilor pe bază de carne, pește, moluște, păsări, vânat, extracte de carne, produse lactate, ciuperci, fructe, legume, cartofi, fasole, boabe de soia sau semințe comestibile; paste constând din carne, pește, păsări, vânat, extracte de carne, produse lactate, ciuperci, fructe, legume, cartofi, fasole, boabe de soia sau semințe comestibile; paste constând din carne, pește, păsări, vânat, extracte de carne, produse lactate, cu adaos de mirodenii; piureuri constând din roșii, fasole, castane sau mazăre; tocane; pastă de năut [hummus]; pastă de trufe; pate de ficat; baze de supă; concentrate pentru pregătirea supeilor; supe; consommé-uri; bulion; ciorbe; concentrate [bulion] de legume, carne și carne de pasăre; cuburi de bulion; preparate pentru gătitul supelor, consommé-urilor, bulionului și ciorbelor, toate și în formă deshidratată; amestecuri de legume pentru supe, procesate; brânză; tofu; gemuri din fructe; amestecuri cu conținut de grăsime pentru tartine; produse tartinabile constând în principal din ciuperci, ouă, fructe, legume, cartofi, fasole, boabe de soia sau semințe comestibile; alimente produse în principal din fasole sau năut cu adaos de făină de soia, inclusiv falafel; preparate din semințe de in; extracte de alge pentru alimente; alge prelucrate; foi din alge marine; ouă de melci [pentru consum]; melci preparați [escargot] și crustacee, cu excepția celor vii; chipsuri pe bază de legume; chipsuri; gustări și gustări mici constând în principal din carne, pește, crustacee și moluște, păsări, vânat, extracte de carne, produse lactate, supe, ciuperci, fructe, legu-

me, cartofi, boabe de soia, nuci sau semințe comestibile; mâncăruri gata preparate și semipreparate constând în principal din carne, pește, crustacee și moluște, păsări, vânat, extracte de carne, produse lactate, supe, ciuperci, fructe, legume, cartofi, boabe de soia, nuci sau semințe comestibile; aperitive constând în principal din carne, pește, păsări, vânat, ciuperci, fructe, legume, cartofi, boabe de soia, nuci sau semințe comestibile, inclusiv legume sau flori de legume marinate în ulei; amestecuri uscate pentru mâncăruri preparate, constând în principal din carne, pește, crustacee și moluște, păsări, vânat, extracte de carne, produse lactate, ciuperci, fructe, legume, cartofi, boabe de soia sau semințe comestibile; salate pe bază de carne, pește, crustacee și moluște, păsări, vânat, extracte de carne, produse lactate, ciuperci, fructe, legume, cartofi, boabe de soia sau semințe comestibile; umpluturi și amestecuri constând în principal din carne, pește, crustacee și moluște, păsări, vânat, extracte de carne, produse lactate, ciuperci, legume, cartofi, boabe de soia, nuci sau semințe comestibile; alimente dietetice, constând în principal din carne, pește, crustacee și moluște, păsări, vânat, extracte de carne, produse lactate, ciuperci, fructe, legume, cartofi, boabe de soia sau semințe comestibile; produse tartinabile pentru alimente constând în principal din carne, pește, crustacee și moluște, păsări, vânat, extracte de carne, produse lactate, ciuperci, fructe, legume, cartofi, boabe de soia sau semințe comestibile; lapte de cocos; lapte din boabe de soia; băuturi pe bază de soia utilizate ca înlocuitori de lapte; preparate cu susan; toate produsele sus-menționate inclusiv sub formă de conserve sau sub formă de mâncăruri gata preparate sau semipreparate, inclusiv congelate, sau sub formă de alimente vegane sau sub formă de alimente dietetice [nu de uz medicinal], și inclusiv în capsule sau microcapsule sau cu cantitate redusă de germeni;

- 30 - cafea, ceai, cacao și înlocuitori ai acestora; orez, paste făinoase și tăiței; tapioca și sago; făină și preparate din cereale; pâine, produse de patiserie și cofetărie; ciocolată; înghețată, șerburi și alte înghețate comestibile; zahăr, miere, sirop de melasă; drojdie, praf de copt;

sare, condimente, mirodenii, plante aromatice conservate; oțet, sosuri și alte condimente; gheață [apă înghețată]; muștar; arome de mirodenii, săruri aromate cu mirodenii, esențe de mirodenii, extracte de mirodenii, mirodenii praf, plante aromatice, plante aromatice în ulei, ierburi uscate de uz culinar, amestecuri de mirodenii, paste de mirodenii, săruri cu mirodenii, preparate de mirodenii; sare pentru conservare; sosuri cu mirodenii; amestecuri de plante aromatice pentru gătit; ierburi în ulei; frunze dafin, cuișoare [condiment], ghimbir [mirodenii], ardei roșu utilizat drept condiment, ienupăr [condiment], șofran, coriandru [condiment]; mirodenii pentru murături; bicarbonat de sodiu alimentar [bicarbonat folosit pentru copt]; condimente; arome de condimente, extracte de condimente, condimente, pulberi de condimente, amestecuri de condimente, paste de condimente, condimente decorative, săruri condimentate; sosuri condimentate; preparate de condimente; condimente preparate, inclusiv sub formă de cuburi; sambal [condiment pe bază de ardei iute]; sosuri salsa; chutneys [condimente]; marinade, marinade condimentate; condimente din flori, flori utilizate ca condimente, praf de flori de condimente; ardei iute uscat [condiment], piri piri [ardei chili] uscat [condiment]; zahăr aromat, zahăr vanilat, zahăr cu aromă de vanilie; amestecuri de zahăr și scorțișoară; amestecuri de zahăr și condimente; zahăr din trestie de zahăr; glazuri comestibile pentru alimente pe bază de cereale, produse din cereale, orez, condimente și mirodenii; produse pentru frăgezirea cărnii [condimente]; amelioratori de gust, cu excepția uleiurilor esențiale; produse pentru frăgezirea cărnii, de uz casnic; amestecuri pentru pâine; arome vegetale, extracte aromatice, arome de reacție și arome de afumare, cu excepția uleiurilor esențiale; esențe pentru alimentație, cu excepția esențelor eterice și a uleiurilor esențiale; produse auxiliare pentru industria de panificație, și anume arome de copt, cu excepția uleiurilor esențiale; sosuri, inclusiv sosuri demi-glace [sosuri de bază], sosuri de bază, sosuri maro, sosuri iuți, sosuri dulci și acrișoare, pesto, sosuri de muștar, sosuri pentru salate [lichide sau uscate], sosuri de fructe; sosuri alimentare [sosuri]; concentrate pentru sosuri; sosuri pentru gustări și preparate pentru fabri-

careea sosurilor pentru gustări; produse gata preparate în formă uscată, de pastă sau lichidă, constând din ingrediente de condimentare, substanțe auxiliare tehnice pentru alimente, cum ar fi substanțe de îngroșare sau emulgatori și ingrediente pentru gust, în special produse lactate, legume, fructe, ciuperci, arome, condimente și verdețuri; plăcinte cu carne, pește, păsări și vânat; sirop de melasă, sirop de arțar; amestecuri uscate pentru sosuri și sosuri pentru salată [lichide sau uscate]; produse tartinabile pentru alimente constând în principal din cereale, produse din cereale, orez, paste alimentare făinoase, condimente, mirodenii sau produse de panificație; sosuri [amestecuri oțet-ulei]; agenți de îngroșare a sosurilor; ketchup; maioneză; capere; fructe de caperi; preparate din cereale pentru alimentația umană, müsli, cușcuș, bulgur; mămăligă, plăcinte; tăiței de orez; tăiței din amidon; paste alimentare făinoase, paste alimentare făinoase cu umplutură de brânză, carne sau legume; pâtés en croute; concentrat pentru aluat dospit; crutoane; biscuiți cu ceapă sau brânză; lipii umplute sau acoperite sau pentru umplut sau acoperit, cum ar fi burritos, fajitas, taco, enchilada și chimichanga; gustări din grâu, orez și porumb fabricate prin extrudare, în special tortilla, nachos, taco, biscuiți sărați; produse de panificație ce pot fi prăjite, în special sendvișuri sărate; fulgi de porumb; boabe de porumb; pateuri; amestecuri pentru copt și amestecuri gata preparate de copt [sub formă de pulbere], inclusiv amestecuri pentru copt cu condimente și arome; produse măcinate pe bază de făină sau cereale; tacos, tortilla; făină de tapioca; budinci; deserturi; produse tartinabile pe bază de ciocolată, cacao, miere și cereale sau produse din cereale cu adaos de nuci; creme pe bază de maioneză; agenți de afânare pentru produse de panificație, și anume bicarbonat de sodiu alimentar [bicarbonat folosit pentru copt], carbonat de amoniu și drojdie uscată; produse pentru subțierea aluatului de panificație; ciocolată, nuga; dulciuri; produse cu conținut de ceai [vitaminizate, aromatizate, solubile sau mineralizate]; ceai cu gheață; băuturi cu sau pe bază de ceai, ceaiuri de plante sau ceaiuri de fructe; infuzii de plante, nemedicinale; kombucha [băuturi]; hârtie de orez [alimente]; drojdie, preparate

cu drojdie; tărațe prelucrate și preparate pe bază de tărațe; alimente produse în principal cu făină de soia și adaos de fasole sau năut, inclusiv chiftele de soia; paste de soia [miso]; mâncăruri care includ paste; mâncăruri pe bază de orez; taco, foi pentru taco, tortillas, sendvișuri în lipie; chipsuri de creveți; gustări și gustări mici constând în principal din cereale, produse din cereale, orez, paste alimentare făinoase, condimente, mirodenii sau produse de panificație; mâncăruri preparate și semipreparate constând în principal din cereale, produse din cereale, orez, paste alimentare făinoase, condimente, mirodenii sau produse de panificație; aperitive constând în principal din orez, cereale, produse din cereale, paste alimentare făinoase, flori de condimente conservate în ulei sau prăjite sau sendvișuri; amestecuri uscate pentru mâncăruri preparate constând în principal din cereale, produse din cereale, orez, paste alimentare făinoase, condimente, mirodenii sau produse de panificație; salate pe bază de cereale, produse din cereale, orez sau paste alimentare făinoase; umpluturi și amestecuri, constând în principal din cereale, produse din cereale, orez, paste alimentare făinoase, condimente sau produse de panificație; produse de patiserie cu cartofi prăjiți; pateuri [plăcinte]; amestecuri pentru glazuri de uz culinar; dextroză, dextroză de afumare de uz alimentar; glutamat de monosodiu și glutamat de sodiu [condimente pentru alimente]; produse tartinabile pentru alimente pe bază de cereale, produse din cereale, orez, paste alimentare făinoase, condimente, mirodenii sau produse de panificație; condimente de pulverizat pentru alimente; agenți de îngroșare pentru gătit; lianți pentru cârnați; gluten de uz alimentar; sosuri sub formă de glazuri comestibile pentru alimente pe bază de cereale, produse din cereale, orez, condimente sau mirodenii; glazuri condimentate [condimente] fiind glazuri comestibile pentru alimente; toate produsele susmenționate inclusiv sub formă de conserve sau sub formă de mâncăruri gata preparate sau semipreparate, inclusiv congelate, sau sub formă de alimente vegane sau sub formă de alimente dietetice, cu excepția celor de uz medicinal, și inclusiv în capsule, microcapsule sau cu cantitate redusă de germeni.

(531) CFE(10) 24.09.02; 24.09.03; 24.09.10;
26.01.16; 26.01.18; 27.05.24; 29.01.12.

(210) **057353**

(220) 02.04.2026

(730) **DF World of Spices SE, DE**

Dieter-Fuchs-Strasse 10, 49201 Dissen,
Germania

(540)

COSMIN Mix de condimente și senzații

(511) NCL(13-2026)

29 - carne, pește, păsări și vânat; extracte din carne; fructe și legume conservate, congelate, uscate și fierte; jeleuri, dulcețuri, compoturi; ouă; lapte, brânzeturi, unt, iaurt și alte produse lactate; uleiuri și grăsimi de uz alimentar; înlocuitori de carne; carne condimentată; cârnați de soia; chiftele din soia [înlocuitori de carne]; gulaș de soia; soia, procesată; aspicuri din carne, pește, fructe și legume; fructe și legume conservate în ulei, muștar, oțet sau sirop; cartofi, preparați; anghinare procesate; miezuri de anghinare; ardei iuți procesați; ardei preparați; năut; leguminoase; linte procesată; germeii de legume și fructe, procesați; măsline [pregătite]; măsline umplute; ardei chili murați, piri piri [ardei chili] murați; castraveciori; fructe cu coaja lignificată procesate; germeii de soia, procesați; castane găsite; piure de castane; murături; ciuperci, preparate; trufe [ciuperci] găsite; creme de trufe; gelatină de uz alimentar; glazuri comestibile pentru alimente pe bază de carne, pește, moluște, păsări, vânat, extracte de carne, produse lactate, supe, ciuperci, fructe, legume, cartofi, boabe de soia, nuci sau semințe comestibile; sucuri de legume pentru gătit; uleiuri, inclusiv uleiuri condimentate, uleiuri de ciuperci, uleiuri de plante, uleiuri de fructe, uleiuri de legume, uleiuri de fructe de pădure, uleiuri de usturoi, uleiuri de sămburi, uleiuri de nuci, uleiuri de trufe, uleiuri de măsline, uleiuri cu mirodenii; fructe de pădure prelucrate; prafuri de fructe, fructe de pădure și legume; semințe preparate; praf de semințe; sosuri și preparate pen-

tru fabricarea sosurilor pe bază de carne, pește, moluște, păsări, vânat, extracte de carne, produse lactate, ciuperci, fructe, legume, cartofi, fasole, boabe de soia sau semințe comestibile; paste constând din carne, pește, păsări, vânat, extracte de carne, legume și produse lactate, cu adaos de mirodenii; piureuri constând din roșii, fasole, castane sau mazăre; tocane; pastă de năut [hummus]; pastă de trufe; pate de ficat; baze de supă; concentrate pentru pregătirea supeilor; supe; consommé-uri; bulion; ciorbe; concentrate [bulion] de legume, carne și carne de pasăre; cuburi de bulion; preparate pentru gătitul supelor, consommé-urilor, bulionului și ciorbelor, toate și în formă deshidratată; amestecuri de legume pentru supe, procesate; brânză; tofu; gemuri din fructe; amestecuri cu conținut de grăsime pentru tartine; produse tartinabile constând în principal din ciuperci, ouă, fructe, legume, cartofi, fasole, boabe de soia sau semințe comestibile; alimente produse în principal din fasole sau năut cu adaos de făină de soia, inclusiv falafel; preparate din semințe de în; extracte de alge pentru alimente; alge prelucrate; foi din alge marine; ouă de melci [pentru consum]; melci preparați [escargot] și crustacee, cu excepția celor vii; chipsuri pe bază de legume; chipsuri; gustări și gustări mici constând în principal din carne, pește, crustacee și moluște, păsări, vânat, extracte de carne, produse lactate, supe, ciuperci, fructe, legume, cartofi, boabe de soia, nuci sau semințe comestibile; aperitive constând în principal din carne, pește, păsări, vânat, ciuperci, fructe, legume, cartofi, boabe de soia, nuci sau semințe comestibile; aperitive constând în principal din carne, pește, păsări, vânat, ciuperci, fructe, legume, cartofi, boabe de soia, nuci sau semințe comestibile; aperitive constând în principal din carne, pește, păsări, vânat, ciuperci, fructe, legume, cartofi, boabe de soia, nuci sau semințe comestibile; aperitive constând în principal din carne, pește, păsări, vânat, ciuperci, fructe, legume, cartofi, boabe de soia sau semințe comestibile; salate pe bază de carne, pește, crustacee și moluște, păsări, vânat, extracte de carne, produse lactate, ciuperci, fructe, legume, cartofi, boabe de soia

sau semințe comestibile; umpluturi și amestecuri constând în principal din carne, pește, crustacee și moluște, păsări, vânat, extracte de carne, produse lactate, ciuperci, legume, cartofi, boabe de soia, fructe, nuci sau semințe comestibile; alimente dietetice, constând în principal din carne, pește, crustacee și moluște, păsări, vânat, extracte de carne, produse lactate, ciuperci, fructe, legume, cartofi, boabe de soia sau semințe comestibile; produse tartinabile pentru alimente constând în principal din carne, pește, crustacee și moluște, păsări, vânat, extracte de carne, produse lactate, ciuperci, fructe, legume, cartofi, boabe de soia sau semințe comestibile; lapte de cocos; lapte din boabe de soia; băuturi pe bază de soia utilizate ca înlocuitori de lapte; preparate cu susan; toate produsele sus-menționate inclusiv sub formă de conserve sau sub formă de mâncăruri gata preparate sau semipreparate, inclusiv congelate, sau sub formă de alimente vegane sau sub formă de alimente dietetice [nu de uz medicinal], și inclusiv în capsule sau microcapsule sau cu cantitate redusă de germeni;

- 30 - cafea, ceai, cacao și înlocuitori ai acestora; orez, paste făinoase și tăiței; tapioca și sago; făină și preparate din cereale; pâine, produse de patiserie și cofetărie; ciocolată; înghețată, șerbeturi și alte înghețate comestibile; zahăr, miere, sirop de melasă; drojdie, praf de copt; sare, condimente, mirodenii, plante aromatice conservate; oțet, sosuri și alte condimente; gheață [apă înghețată]; muștar; arome de mirodenii, săruri aromate cu mirodenii, esențe de mirodenii, extracte de mirodenii, mirodenii praf, plante aromatice, plante aromatice în ulei, ierburi uscate de uz culinar, amestecuri de mirodenii, paste de mirodenii, săruri cu mirodenii, preparate de mirodenii; sare pentru conservare; sosuri cu mirodenii; amestecuri de plante aromatice pentru gătit; ierburi în ulei; frunze dafin, cuișoare [condiment], ghimbir [mirodenii], ardei roșu utilizat drept condiment, ienupăr [condiment], șofran, coriandru [condiment]; mirodenii pentru murături; bicarbonat de sodiu alimentar [bicarbonat folosit pentru copt]; condimente; arome de condimente, extracte de condimente, condimente, pulberi de condimente, amestecuri de condimente, paste de condi-

mente, condimente decorative, săruri condimentate; sosuri condimentate; preparate de condimente; condimente preparate, inclusiv sub formă de cuburi; sambal [condiment pe bază de ardei iute]; sosuri salsa; chutneys [condimente]; marinade, marinade condimentate; condimente din flori, flori utilizate ca condimente, praf de flori de condimente; ardei iute uscat [condiment], piri piri [ardei chili] uscat [condiment]; zahăr aromat, zahăr vanilat, zahăr cu aromă de vanilie; amestecuri de zahăr și scorțișoară; amestecuri de zahăr și condimente; zahăr din trestie de zahăr; glazuri comestibile pentru alimente pe bază de cereale, produse din cereale, orez, condimente și mirodenii; produse pentru frăgezirea cărnii [condimente]; amelioratori de gust, cu excepția uleiurilor esențiale; produse pentru frăgezirea cărnii, de uz casnic; amestecuri pentru pâine; arome vegetale, extracte aromatice, arome de reacție și arome de afumare, cu excepția uleiurilor esențiale; esențe pentru alimentație, cu excepția esențelor eterice și a uleiurilor esențiale; produse auxiliare pentru industria de panificație, și anume arome de copt, cu excepția uleiurilor esențiale; sosuri, inclusiv sosuri demi-glace [sosuri de bază], sosuri de bază, sosuri maro, sosuri iuți, sosuri dulci și acrișoare, pesto, sosuri de muștar, sosuri pentru salate [lichide sau uscate], sosuri de fructe; sosuri alimentare [sosuri]; concentrate pentru sosuri; sosuri pentru gustări și preparate pentru fabricarea sosurilor pentru gustări; produse gata preparate în formă uscată, de pastă sau lichidă, constând din ingrediente de condimentare, substanțe auxiliare tehnice pentru alimente, cum ar fi substanțe de îngroșare sau emulgatori și ingrediente pentru gust, în special produse lactate, legume, fructe, ciuperci, arome, condimente și verdețuri; plăcinte cu carne, pește, păsări și vânat; sirop de melasă, sirop de arțar; amestecuri uscate pentru sosuri și sosuri pentru salată [lichide sau uscate]; produse tartinabile pentru alimente constând în principal din cereale, produse din cereale, orez, paste alimentare făinoase, condimente, mirodenii sau produse de panificație; sosuri [amestecuri oțet-ulei]; agenți de îngroșare a sosurilor; ketchup; maioneză; capere; fructe de caperi; preparate din cereale pentru alimentația umană, müsli, cușcuș, bulgur; mămăligă, plăcinte;

tăiței de orez; tăiței din amidon; paste alimentare făinoase, paste alimentare făinoase cu umplutură de brânză, carne sau legume; pâtés en croute; concentrat pentru aluat dospit; crutoane; biscuiți cu ceapă sau brânză; lipii umplute sau acoperite sau pentru umplut sau acoperit, cum ar fi burritos, fajitas, taco, enchilada și chimichanga; gustări din grâu, orez și porumb fabricate prin extrudare, în special tortilla, nachos, taco, biscuiți sărați; produse de panificație ce pot fi prăjite, în special sendvișuri sărate; fulgi de porumb; boabe de porumb; pateuri; amestecuri pentru copt și amestecuri gata preparate de copt [sub formă de pulbere], inclusiv amestecuri pentru copt cu condimente și arome; produse măcinate pe bază de făină sau cereale; tacos, tortilla; făină de tapioca; budinci; deserturi; produse tartinabile pe bază de ciocolată, cacao, miere și cereale sau produse din cereale cu adaos de nuci; creme pe bază de maioneză; agenți de afânare pentru produse de panificație, și anume bicarbonat de sodiu alimentar [bicarbonat folosit pentru copt], carbonat de amoniu și drojdie uscată; produse pentru subțierea aluatului de panificație; ciocolată, nuga; dulciuri; produse cu conținut de ceai [vitaminizate, aromatizate, solubile sau mineralizate]; ceai cu gheață; băuturi cu sau pe bază de ceai, ceaiuri de plante sau ceaiuri de fructe; infuzii de plante, nemedicinale; kombucha [băuturi]; hârtie de orez [alimente]; drojdie, preparate cu drojdie; tărâțe prelucrate și preparate pe bază de tărâțe; alimente produse în principal cu făină de soia și adaos de fasole sau năut, inclusiv chiftele de soia; paste de soia [miso]; mâncăruri care includ paste; mâncăruri pe bază de orez; taco, foi pentru taco, tortillas, sendvișuri în lipie; chipsuri de creveți; gustări și gustări mici constând în principal din cereale, produse din cereale, orez, paste alimentare făinoase, condimente, mirodenii sau produse de panificație; mâncăruri preparate și semipreparate constând în principal din cereale, produse din cereale, orez, paste alimentare făinoase, condimente, mirodenii sau produse de panificație; aperitive constând în principal din orez, cereale, produse din cereale, paste alimentare făinoase, flori de condimente conservate în ulei sau prăjite sau sendvișuri; amestecuri uscate pentru mâncăruri preparate constând în principal din

cereale, produse din cereale, orez, paste alimentare făinoase, condimente, mirodenii sau produse de panificație; salate pe bază de cereale, produse din cereale, orez sau paste alimentare făinoase; umpluturi și amestecuri, constând în principal din cereale, produse din cereale, orez, paste alimentare făinoase, condimente sau produse de panificație; produse de patiserie cu cartofi prăjiți; pateuri [plăcinte]; amestecuri pentru glazuri de uz culinar; dextroză, dextroză de afumare de uz alimentar; glutamat de monosodiu și glutamat de sodiu [condimente pentru alimente]; produse tartinabile pentru alimente pe bază de cereale, produse din cereale, orez, paste alimentare făinoase, condimente, mirodenii sau produse de panificație; condimente de pulverizat pentru alimente; agenți de îngroșare pentru gătit; lianți pentru cârnați; gluten de uz alimentar; sosuri sub formă de glazuri comestibile pentru alimente pe bază de cereale, produse din cereale, orez, condimente sau mirodenii; glazuri condimentate [condimente] fiind glazuri comestibile pentru alimente; toate produsele susmenționate inclusiv sub formă de conserve sau sub formă de mâncăruri gata preparate sau semipreparate, inclusiv congelate, sau sub formă de alimente vegane sau sub formă de alimente dietetice, cu excepția celor de uz medicinal, și inclusiv în capsule, microcapsule sau cu cantitate redusă de germeni.

-
- (210) **057354**
 (220) 02.04.2026
 (730) **DF World of Spices SE, DE**
 Dieter-Fuchs-Strasse 10, 49201 Dissen,
 Germania
 (540)

Dă share la gust

- (511) NCL(13-2026)
 29 - carne, pește, păsări și vânat; extracte din carne; fructe și legume conservate, congelate, uscate și fierte; jeleurii, dulțețuri, compoturi; ouă; lapte, brânzeturi, unt, iaurt și alte

produse lactate; uleiuri și grăsimi de uz alimentar; înlocuitori de carne; carne condimentată; cârnați de soia; chiftele din soia [înlocuitori de carne]; gulaș de soia; soia procesată; aspicuri din carne, pește, fructe și legume; fructe și legume conservate în ulei, muștar, oțet sau sirop; cartofi, preparați; anghinare procesate; miezuri de anghinare; ardei iuți procesați; ardei preparați; năut; leguminoase; linte procesată; germini de legume și fructe, procesați; măsline [pregătite]; măsline umplute; ardei chili murați, piri piri [ardei chili] murați; castraveciori; fructe cu coaja lignificată procesate; germini de soia, procesați; castane gălite; piure de castane; murături; ciuperci, preparate; trufe [ciuperci] gălite; creme de trufe; gelatină de uz alimentar; glazuri comestibile pentru alimente pe bază de carne, pește, moluște, păsări, vânat, extracte de carne, produse lactate, supe, ciuperci, fructe, legume, cartofi, boabe de soia, nuci sau semințe comestibile; sucuri de legume pentru gătit; uleiuri, inclusiv uleiuri condimentate, uleiuri de ciuperci, uleiuri de plante, uleiuri de fructe, uleiuri de legume, uleiuri de fructe de pădure, uleiuri de usturoi, uleiuri de sămburi, uleiuri de nuci, uleiuri de trufe, uleiuri de măsline, uleiuri cu mirodenii; fructe de pădure prelucrate; prafuri de fructe, fructe de pădure și legume; semințe preparate; praf de semințe; sosuri și preparate pentru fabricarea sosurilor pe bază de carne, pește, moluște, păsări, vânat, extracte de carne, produse lactate, ciuperci, fructe, legume, cartofi, fasole, boabe de soia sau semințe comestibile; paste constând din carne, pește, păsări, vânat, extracte de carne, legume și produse lactate, cu adaos de mirodenii; piureuri constând din roșii, fasole, castane sau mazăre; tocane; pastă de năut [hummus]; pastă de trufe; pate de ficat; baze de supă; concentrate pentru pregătirea supeilor; supe; consommé-uri; bulion; ciorbe; concentrate [bulion] de legume, carne și carne de pasăre; cuburi de bulion; preparate pentru gătitul supeilor, consommé-urilor, bulionului și ciorbelor, toate și în formă deshidratată; amestecuri de legume pentru supe, procesate; brânză; tofu; gemuri din fructe; amestecuri cu conținut de grăsime pentru tartine; produse tartinabile constând în principal din ciuperci, ouă, fructe, legume, cartofi, fasole, boabe de soia sau semințe comestibile; ali-

mente produse în principal din fasole sau năut cu adaos de făină de soia, inclusiv falafel; preparate din semințe de in; extracte de alge pentru alimente; alge prelucrate; foi din alge marine; ouă de melci [pentru consum]; melci preparați [escargot] și crustacee, cu excepția celor vii; chipsuri pe bază de legume; chipsuri; gustări și gustări mici constând în principal din carne, pește, crustacee și moluște, păsări, vânat, extracte de carne, produse lactate, supe, ciuperci, fructe, legume, cartofi, boabe de soia, nuci sau semințe comestibile; mâncăruri gata preparate și semipreparate constând în principal din carne, pește, crustacee și moluște, păsări, vânat, extracte de carne, produse lactate, supe, ciuperci, fructe, legume, cartofi, boabe de soia, nuci sau semințe comestibile; aperitive constând în principal din carne, pește, păsări, vânat, ciuperci, fructe, legume, cartofi, boabe de soia, nuci sau semințe comestibile, inclusiv legume sau flori de legume marinate în ulei; amestecuri uscate pentru mâncăruri preparate, constând în principal din carne, pește, crustacee și moluște, păsări, vânat, extracte de carne, produse lactate, ciuperci, fructe, legume, cartofi, boabe de soia sau semințe comestibile; salate pe bază de carne, pește, crustacee și moluște, păsări, vânat, extracte de carne, produse lactate, ciuperci, fructe, legume, cartofi, boabe de soia sau semințe comestibile; salate pe bază de carne, pește, crustacee și moluște, păsări, vânat, extracte de carne, produse lactate, ciuperci, fructe, legume, cartofi, boabe de soia sau semințe comestibile; umpluturi și amestecuri constând în principal din carne, pește, crustacee și moluște, păsări, vânat, extracte de carne, produse lactate, ciuperci, legume, cartofi, boabe de soia, fructe, nuci sau semințe comestibile; alimente dietetice, constând în principal din carne, pește, crustacee și moluște, păsări, vânat, extracte de carne, produse lactate, ciuperci, fructe, legume, cartofi, boabe de soia sau semințe comestibile; produse tartinabile pentru alimente constând în principal din carne, pește, crustacee și moluște, păsări, vânat, extracte de carne, produse lactate, ciuperci, fructe, legume, cartofi, boabe de soia sau semințe comestibile; lapte de cocos; lapte din boabe de soia; băuturi pe bază de soia utilizate ca înlocuitori de lapte; preparate cu susan; toate produsele sus-menționate inclusiv sub formă de conserve sau sub formă de mâncăruri gata preparate sau semipreparate, inclusiv congelate, sau sub formă de alimente vegane sau

- sub formă de alimente dietetice [nu de uz medicinal], și inclusiv în capsule sau microcapsule sau cu cantitate redusă de germeni;
- 30 - cafea, ceai, cacao și înlocuitori ai acestora; orez, paste făinoase și tăiței; tapioca și sago; făină și preparate din cereale; pâine, produse de patiserie și cofetărie; ciocolată; înghețată, șerbeturi și alte înghețate comestibile; zahăr, miere, sirop de melasă; drojdie, praf de copt; sare, condimente, mirodenii, plante aromatice conservate; oțet, sosuri și alte condimente; gheață [apă înghețată]; muștar; arome de mirodenii, săruri aromate cu mirodenii, esențe de mirodenii, extracte de mirodenii, mirodenii praf, plante aromatice, plante aromatice în ulei, ierburi uscate de uz culinar, amestecuri de mirodenii, paste de mirodenii, săruri cu mirodenii, preparate de mirodenii; sare pentru conservare; sosuri cu mirodenii; amestecuri de plante aromatice pentru gătit; ierburi în ulei; frunze dafin, cuișoare [condiment], ghimbir [mirodenii], ardei roșu utilizat drept condiment, ienupăr [condiment], șofran, coriandru [condiment]; mirodenii pentru murături; bicarbonat de sodiu alimentar [bicarbonat folosit pentru copt]; condimente; arome de condimente, extracte de condimente, condimente, pulberi de condimente, amestecuri de condimente, paste de condimente, condimente decorative, săruri condimentate; sosuri condimentate; preparate de condimente; condimente preparate, inclusiv sub formă de cuburi; sambal [condiment pe bază de ardei iute]; sosuri salsa; chutneys [condimente]; marinade, marinade condimentate; condimente din flori, flori utilizate ca condimente, praf de flori de condimente; ardei iute uscat [condiment], piri piri [ardei chili] uscat [condiment]; zahăr aromat, zahăr vanilat, zahăr cu aromă de vanilie; amestecuri de zahăr și scorțișoară; amestecuri de zahăr și condimente; zahăr din trestie de zahăr; glazuri comestibile pentru alimente pe bază de cereale, produse din cereale, orez, condimente și mirodenii; produse pentru frăgezirea cărnii [condimente]; amelioratori de gust, cu excepția uleiurilor esențiale; produse pentru frăgezirea cărnii, de uz casnic; amestecuri pentru pâine; arome vegetale, extracte aromatice, arome de reacție și arome de afumare, cu excepția uleiurilor esențiale;

esențe pentru alimentație, cu excepția esențelor eterice și a uleiurilor esențiale; produse auxiliare pentru industria de panificație, și anume arome de copt, cu excepția uleiurilor esențiale; sosuri, inclusiv sosuri demi-glace [sosuri de bază], sosuri de bază, sosuri maro, sosuri iuți, sosuri dulci și acrișoare, pesto, sosuri de muștar, sosuri pentru salate [lichide sau uscate], sosuri de fructe; sosuri alimentare [sosuri]; concentrate pentru sosuri; sosuri pentru gustări și preparate pentru fabricarea sosurilor pentru gustări; produse gata preparate în formă uscată, de pastă sau lichidă, constând din ingrediente de condimentare, substanțe auxiliare tehnice pentru alimente, cum ar fi substanțe de îngroșare sau emulgatori și ingrediente pentru gust, în special produse lactate, legume, fructe, ciuperci, arome, condimente și verdețuri; plăcinte cu carne, pește, păsări și vânat; sirop de melasă, sirop de arțar; amestecuri uscate pentru sosuri și sosuri pentru salată [lichide sau uscate]; produse tartinabile pentru alimente constând în principal din cereale, produse din cereale, orez, paste alimentare făinoase, condimente, mirodenii sau produse de panificație; sosuri [amestecuri oțet-ulei]; agenți de îngroșare a sosurilor; ketchup; maioneză; capere; fructe de caperi; preparate din cereale pentru alimentația umană, müsli, cușcuș, bulgur; mămăligă, plăcinte; tăiței de orez; tăiței din amidon; paste alimentare făinoase, paste alimentare făinoase cu umplutură de brânză, carne sau legume; pâtés en croute; concentrat pentru aluat dospit; crutoane; biscuiți cu ceapă sau brânză; lipii umplute sau acoperite sau pentru umplut sau acoperit, cum ar fi burritos, fajitas, taco, enchilada și chimichanga; gustări din grâu, orez și porumb fabricate prin extrudare, în special tortilla, nachos, taco, biscuiți sărați; produse de panificație ce pot fi prăjite, în special sendvișuri sărate; fulgi de porumb; boabe de porumb; pateuri; amestecuri pentru copt și amestecuri gata preparate de copt [sub formă de pulbere], inclusiv amestecuri pentru copt cu condimente și arome; produse măcinate pe bază de făină sau cereale; tacos, tortilla; făină de tapioca; budinci; deserturi; produse tartinabile pe bază de ciocolată, cacao, miere și cereale sau produse din cereale cu adaos de nuci; creme pe bază de maioneză; agenți de afânare

pentru produse de panificație, și anume bicarbonat de sodiu alimentar [bicarbonat folosit pentru copt], carbonat de amoniu și drojdie uscată; produse pentru subțierea aluatului de panificație; ciocolată, nuga; dulciuri; produse cu conținut de ceai [vitaminizate, aromatizate, solubile sau mineralizate]; ceai cu gheață; băuturi cu sau pe bază de ceai, ceaiuri de plante sau ceaiuri de fructe; infuzii de plante, nemedicinale; kombucha [băuturi]; hârtie de orez [alimente]; drojdie, preparate cu drojdie; tărâțe prelucrate și preparate pe bază de tărâțe; alimente produse în principal cu făină de soia și adaos de fasole sau năut, inclusiv chiftele de soia; paste de soia [miso]; mâncăruri care includ paste; mâncăruri pe bază de orez; taco, foi pentru taco, tortillas, sendvișuri în lipie; chipsuri de creveți; gustări și gustări mici constând în principal din cereale, produse din cereale, orez, paste alimentare făinoase, condimente, mirodenii sau produse de panificație; mâncăruri preparate și semipreparate constând în principal din cereale, produse din cereale, orez, paste alimentare făinoase, condimente, mirodenii sau produse de panificație; aperitive constând în principal din orez, cereale, produse din cereale, paste alimentare făinoase, flori de condimente conservate în ulei sau prăjite sau sendvișuri; amestecuri uscate pentru mâncăruri preparate constând în principal din cereale, produse din cereale, orez, paste alimentare făinoase, condimente, mirodenii sau produse de panificație; salate pe bază de cereale, produse din cereale, orez sau paste alimentare făinoase; umpluturi și amestecuri, constând în principal din cereale, produse din cereale, orez, paste alimentare făinoase, condimente sau produse de panificație; produse de patiserie cu cartofi prăjiți; pateuri [plăcinte]; amestecuri pentru glazuri de uz culinar; dextroză, dextroză de afumare de uz alimentar; glutamat de monosodiu și glutamat de sodiu [condimente pentru alimente]; produse tartinabile pentru alimente pe bază de cereale, produse din cereale, orez, paste alimentare făinoase, condimente, mirodenii sau produse de panificație; condimente de pulverizat pentru alimente; agenți de îngroșare pentru gătit; lianți pentru cârnați; gluten de uz alimentar; sosuri sub formă de glazuri comestibile pentru alimente pe bază de cereale, produse din cereale, orez,

condimente sau mirodenii; glazuri condimentate [condimente] fiind glazuri comestibile pentru alimente; toate produsele susmenționate inclusiv sub formă de conserve sau sub formă de mâncăruri gata preparate sau semipreparate, inclusiv congelate, sau sub formă de alimente vegane sau sub formă de alimente dietetice, cu excepția celor de uz medicinal, și inclusiv în capsule, microcapsule sau cu cantitate redusă de germeni.

-
- (210) **057355**
 (220) 02.04.2026
 (730) **DF World of Spices SE, DE**
 Dieter-Fuchs-Strasse 10, 49201 Dissen,
 Germania
 (540)



- (591) Culori revendicate: roșu, alb.
 (511) NCL(13-2026)
 29 - carne, pește, păsări și vânat; extracte din carne; fructe și legume conservate, congelate, uscate și fierte; jeleurii, dulcețuri, compoturi; ouă; lapte, brânzeturi, unt, iaurt și alte produse lactate; uleiuri și grăsimi de uz alimentar; înlocuitori de carne; carne condimentată; cârnați de soia; chiftele din soia [înlocuitori de carne]; gulaș de soia; soia procesată; aspicuri din carne, pește, fructe și legume; fructe și legume conservate în ulei, muștar, oțet sau sirop; cartofi, preparați; anghinare procesate; miezuri de anghinare; ardei iuți procesați; ardei preparați; năut; leguminoase; linte procesată; germeni de legume și fructe, procesați; măsline [pregătite]; măsline umplute; ardei chili murați, piri piri [ardei chili] murați; castraveciori; fructe cu

coaja lignificată procesate; germeni de soia, procesați; castane gățite; piure de castane; murături; ciuperci, preparate; trufe [ciuperci] gățite; creme de trufe; gelatină de uz alimentar; glazuri comestibile pentru alimente pe bază de carne, pește, moluște, păsări, vânat, extracte de carne, produse lactate, supe, ciuperci, fructe, legume, cartofi, boabe de soia, nuci sau semințe comestibile; sucuri de legume pentru gătit; uleiuri, inclusiv uleiuri condimentate, uleiuri de ciuperci, uleiuri de plante, uleiuri de fructe, uleiuri de legume, uleiuri de fructe de pădure, uleiuri de usturoi, uleiuri de sămburi, uleiuri de nuci, uleiuri de trufe, uleiuri de măslină, uleiuri cu mirodenii; fructe de pădure prelucrate; prafuri de fructe, fructe de pădure și legume; semințe preparate; praf de semințe; sosuri și preparate pentru fabricarea sosurilor pe bază de carne, pește, moluște, păsări, vânat, extracte de carne, produse lactate, ciuperci, fructe, legume, cartofi, fasole, boabe de soia sau semințe comestibile; paste constând din carne, pește, păsări, vânat, extracte de carne, legume și produse lactate, cu adaos de mirodenii; piureuri constând din roșii, fasole, castane sau mazăre; tocane; pastă de năut [hummus]; pastă de trufe; pate de ficat; baze de supă; concentrate pentru pregătirea supeilor; supe; consommé-uri; bulion; ciorbe; concentrate [bulion] de legume, carne și carne de pasăre; cuburi de bulion; preparate pentru gătitul supelor, consommé-urilor, bulionului și ciorbelor, toate și în formă deshidratată; amestecuri de legume pentru supe, procesate; brânză; tofu; gemuri din fructe; amestecuri cu conținut de grăsime pentru tartine; produse tartinabile constând în principal din ciuperci, ouă, fructe, legume, cartofi, fasole, boabe de soia sau semințe comestibile; alimente produse în principal din fasole sau năut cu adaos de făină de soia, inclusiv falafel; preparate din semințe de in; extracte de alge pentru alimente; alge prelucrate; foi din alge marine; ouă de melci [pentru consum]; melci preparați [escargot] și crustacee, cu excepția celor vii; chipsuri pe bază de legume; chipsuri; gustări și gustări mici constând în principal din carne, pește, crustacee și moluște, păsări, vânat, extracte de carne, produse lactate, supe, ciuperci, fructe, legume, cartofi, boabe de soia, nuci sau semințe comestibile; mâncăruri gata preparate și se-

mipreparate constând în principal din carne, pește, crustacee și moluște, păsări, vânat, extracte de carne, produse lactate, supe, ciuperci, fructe, legume, cartofi, boabe de soia, nuci sau semințe comestibile; aperitive constând în principal din carne, pește, păsări, vânat, ciuperci, fructe, legume, cartofi, boabe de soia, nuci sau semințe comestibile, inclusiv legume sau flori de legume marinate în ulei; amestecuri uscate pentru mâncăruri preparate, constând în principal din carne, pește, crustacee și moluște, păsări, vânat, extracte de carne, produse lactate, ciuperci, fructe, legume, cartofi, boabe de soia sau semințe comestibile; salate pe bază de carne, pește, crustacee și moluște, păsări, vânat, extracte de carne, produse lactate, ciuperci, fructe, legume, cartofi, boabe de soia sau semințe comestibile; umpluturi și amestecuri constând în principal din carne, pește, crustacee și moluște, păsări, vânat, extracte de carne, produse lactate, ciuperci, legume, cartofi, boabe de soia, fructe, nuci sau semințe comestibile; alimente dietetice, constând în principal din carne, pește, crustacee și moluște, păsări, vânat, extracte de carne, produse lactate, ciuperci, legume, cartofi, boabe de soia, fructe, nuci sau semințe comestibile; produse tartinabile pentru alimente constând în principal din carne, pește, crustacee și moluște, păsări, vânat, extracte de carne, produse lactate, ciuperci, fructe, legume, cartofi, boabe de soia sau semințe comestibile; produse tartinabile pentru alimente constând în principal din carne, pește, crustacee și moluște, păsări, vânat, extracte de carne, produse lactate, ciuperci, fructe, legume, cartofi, boabe de soia sau semințe comestibile; lapte de cocos; lapte din boabe de soia; băuturi pe bază de soia utilizate ca înlocuitori de lapte; preparate cu susan; toate produsele sus-menționate inclusiv sub formă de conserve sau sub formă de mâncăruri gata preparate sau semipreparate, inclusiv congelate, sau sub formă de alimente vegane sau sub formă de alimente dietetice [nu de uz medicinal], și inclusiv în capsule sau microcapsule sau cu cantitate redusă de germeni;

30 - cafea, ceai, cacao și înlocuitori ai acestora; orez, paste făinoase și tăiței; tapioca și sago; făină și preparate din cereale; pâine, produse de patiserie și cofetărie; ciocolată; înghețată, șerbeturi și alte înghețate comestibile; zahăr, miere, sirop de melasă; drojdie, praf de copt; sare, condimente, mirodenii, plante aromatice conservate; oțet, sosuri și alte condimen-

te; gheață [apă înghețată]; muștar; arome de mirodenii, săruri aromate cu mirodenii, esențe de mirodenii, extracte de mirodenii, mirodenii praf, plante aromatice, plante aromatice în ulei, ierburi uscate de uz culinar, amestecuri de mirodenii, paste de mirodenii, săruri cu mirodenii, preparate de mirodenii; sare pentru conservare; sosuri cu mirodenii; amestecuri de plante aromatice pentru gătit; ierburi în ulei; frunze dafin, cuișoare [condiment], ghimbir [mirodenii], ardei roșu utilizat drept condiment, ienupăr [condiment], șofran, coriandru [condiment]; mirodenii pentru murături; bicarbonat de sodiu alimentar [bicarbonat folosit pentru copt]; condimente; arome de condimente, extracte de condimente, condimente, pulberi de condimente, amestecuri de condimente, paste de condimente, condimente decorative, săruri condimentate; sosuri condimentate; preparate de condimente; condimente preparate, inclusiv sub formă de cuburi; sambal [condiment pe bază de ardei iute]; sosuri salsa; chutneys [condimente]; marinade, marinade condimentate; condimente din flori, flori utilizate ca condimente, praf de flori de condimente; ardei iute uscat [condiment], piri piri [ardei chilli] uscat [condiment]; zahăr aromat, zahăr vanilat, zahăr cu aromă de vanilie; amestecuri de zahăr și scorțișoară; amestecuri de zahăr și condimente; zahăr din trestie de zahăr; glazuri comestibile pentru alimente pe bază de cereale, produse din cereale, orez, condimente și mirodenii; produse pentru frăgezirea cărnii [condimente]; amelioratori de gust, cu excepția uleiurilor esențiale; produse pentru frăgezirea cărnii, de uz casnic; amestecuri pentru pâine; arome vegetale, extracte aromatice, arome de reacție și arome de afumare, cu excepția uleiurilor esențiale; esențe pentru alimentație, cu excepția esențelor eterice și a uleiurilor esențiale; produse auxiliare pentru industria de panificație, și anume arome de copt, cu excepția uleiurilor esențiale; sosuri, inclusiv sosuri demi-glace [sosuri de bază], sosuri de bază, sosuri maro, sosuri iuți, sosuri dulci și acrișoare, pesto, sosuri de muștar, sosuri pentru salate [lichide sau uscate], sosuri de fructe; sosuri alimentare [sosuri]; concentrate pentru sosuri; sosuri pentru gustări și preparate pentru fabricarea sosurilor pentru gustări; produse gata preparate în formă uscată, de pastă sau li-

chidă, constând din ingrediente de condiționare, substanțe auxiliare tehnice pentru alimente, cum ar fi substanțe de îngroșare sau emulgatori și ingrediente pentru gust, în special produse lactate, legume, fructe, ciuperci, arome, condimente și verdețuri; plăcinte cu carne, pește, păsări și vânat; sirop de melasă, sirop de arțar; amestecuri uscate pentru sosuri și sosuri pentru salată [lichide sau uscate]; produse tartinabile pentru alimente constând în principal din cereale, produse din cereale, orez, paste alimentare făinoase, condimente, mirodenii sau produse de panificație; sosuri [amestecuri oțet-ulei]; agenți de îngroșare a sosurilor; ketchup; maioneză; capere; fructe de caperi; preparate din cereale pentru alimentația umană, müsli, cușcuș, bulgur; mămăligă, plăcinte; tăiței de orez; tăiței din amidon; paste alimentare făinoase, paste alimentare făinoase cu umplutură de brânză, carne sau legume; pâtés en croustade; concentrat pentru aluat dospit; crutoane; biscuiți cu ceapă sau brânză; lipii umplute sau acoperite sau pentru umplut sau acoperit, cum ar fi burritos, fajitas, taco, enchilada și chimichanga; gus-tări din grâu, orez și porumb fabricate prin extrudare, în special tortilla, nachos, taco, biscuiți sărați; produse de panificație ce pot fi prăjite, în special sendvișuri sărate; fulgi de porumb; boabe de porumb; pateuri; amestecuri pentru copt și amestecuri gata preparate de copt [sub formă de pulbere], inclusiv amestecuri pentru copt cu condimente și arome; produse măcinate pe bază de făină sau cereale; tacos, tortilla; făină de tapioca; budinci; deserturi; produse tartinabile pe bază de ciocolată, cacao, miere și cereale sau produse din cereale cu adaos de nuci; creme pe bază de maioneză; agenți de afânare pentru produse de panificație, și anume bicarbonat de sodiu alimentar [bicarbonat folosit pentru copt], carbonat de amoniu și drojdie uscată; produse pentru subțierea aluatului de panificație; ciocolată, nuga; dulciuri; produse cu conținut de ceai [vitaminizate, aromatizate, solubile sau mineralizate]; ceai cu gheață; băuturi cu sau pe bază de ceai, ceaiuri de plante sau ceaiuri de fructe; infuzii de plante, nemedicinale; kombucha [băuturi]; hârtie de orez [alimente]; drojdie, preparate cu drojdie; tărâțe prelucrate și preparate pe bază de tărâțe; alimente produse în principal

cu făină de soia și adaos de fasole sau năut, inclusiv chiftele de soia; paste de soia [miso]; mâncăruri care includ paste; mâncăruri pe bază de orez; taco, foi pentru taco, tortillas, sendvișuri în lipie; chipsuri de creveți; gustări și gustări mici constând în principal din cereale, produse din cereale, orez, paste alimentare făinoase, condimente, mirodenii sau produse de panificație; mâncăruri preparate și semipreparate constând în principal din cereale, produse din cereale, orez, paste alimentare făinoase, condimente, mirodenii sau produse de panificație; aperitive constând în principal din orez, cereale, produse din cereale, paste alimentare făinoase, flori de condimente conservate în ulei sau prăjite sau sendvișuri; amestecuri uscate pentru mâncăruri preparate constând în principal din cereale, produse din cereale, orez, paste alimentare făinoase, condimente, mirodenii sau produse de panificație; salate pe bază de cereale, produse din cereale, orez sau paste alimentare făinoase; umpluturi și amestecuri, constând în principal din cereale, produse din cereale, orez, paste alimentare făinoase, condimente, mirodenii sau produse de panificație; produse de patiserie cu cartofi prăjiți; pateuri [plăcinte]; amestecuri pentru glazuri de uz culinar; dextroză, dextroză de afumare de uz alimentară; glutamat de monosodiu și glutamat de sodiu [condimente pentru alimente]; produse tartinabile pentru alimente pe bază de cereale, produse din cereale, orez, paste alimentare făinoase, condimente, mirodenii sau produse de panificație; condimente de pulverizat pentru alimente; agenți de îngroșare pentru gătit; lianți pentru cârnați; gluten de uz alimentară; sosuri sub formă de glazuri comestibile pentru alimente pe bază de cereale, produse din cereale, orez, condimente sau mirodenii; glazuri condimentate [condimente] fiind glazuri comestibile pentru alimente; toate produsele susmenționate inclusiv sub formă de conserve sau sub formă de mâncăruri gata preparate sau semipreparate, inclusiv congelate, sau sub formă de alimente vegane sau sub formă de alimente dietetice, cu excepția celor de uz medicinal, și inclusiv în capsule, microcapsule sau cu cantitate redusă de germeni.

(531) CFE(10) 07.01.18; 24.15.01; 24.15.13; 27.05.13; 29.01.12.

(210) **057356**

(220) 02.04.2026

(730) **DF World of Spices SE, DE**

Dieter-Fuchs-Strasse 10, 49201 Dissen, Germania

(540)

BBQ & Grill fire

(511) NCL(13-2026)

29 - carne, pește, păsări și vânat; extracte din carne; fructe și legume conservate, congelate, uscate și fierte; jeleurii, dulțețuri, compoturi; ouă; lapte, brânzeturi, unt, iaurt și alte produse lactate; uleiuri și grăsimi de uz alimentară; înlocuitori de carne; carne condimentată; cârnați de soia; chiftele din soia [înlocuitori de carne]; gulaș de soia; soia, procesată; aspicuri din carne, pește, fructe și legume; fructe și legume conservate în ulei, muștar, oțet sau sirop; cartofi, preparați; anghinare procesate; miezuri de anghinare; ardei iuți procesați; ardei preparați; năut; leguminoase; linte procesată; germeni de legume și fructe, procesați; măsline [pregătite]; măsline umplute; ardei chili murați, piri piri [ardei chili] murați; castraveci; fructe cu coaja lignificată procesate; germeni de soia, procesați; castane găsite; piure de castane; murături; ciuperci, preparate; trufe [ciuperci] găsite; creme de trufe; gelatină de uz alimentară; glazuri comestibile pentru alimente pe bază de carne, pește, moluște, păsări, vânat, extracte de carne, produse lactate, supe, ciuperci, fructe, legume, cartofi, boabe de soia, nuci sau semințe comestibile; sucuri de legume pentru gătit; uleiuri, inclusiv uleiuri condimentate, uleiuri de ciuperci, uleiuri de plante, uleiuri de fructe, uleiuri de legume, uleiuri de fructe de pădure, uleiuri de usturoi, uleiuri de sămburi, uleiuri de nuci, uleiuri de trufe, uleiuri de măsline, uleiuri cu mirodenii; fructe de pădure prelucrate; prafuri de fructe, fructe de pădure și legume; semințe preparate; praf de semințe; sosuri și preparate pen-

tru fabricarea sosurilor pe bază de carne, pește, moluște, păsări, vânat, extracte de carne, produse lactate, ciuperci, fructe, legume, cartofi, fasole, boabe de soia sau semințe comestibile; paste constând din carne, pește, păsări, vânat, extracte de carne, legume și produse lactate, cu adaos de mirodenii; piureuri constând din roșii, fasole, castane sau mazăre; tocane; pastă de năut [hummus]; pastă de trufe; pate de ficat; baze de supă; concentrate pentru pregătirea supeilor; supe; consommé-uri; bulion; ciorbe; concentrate [bulion] de legume, carne și carne de pasăre; cuburi de bulion; preparate pentru gătitul supelor, consommé-urilor, bulionului și ciorbelor, toate și în formă deshidratată; amestecuri de legume pentru supe, procesate; brânză; tofu; gemuri din fructe; amestecuri cu conținut de grăsime pentru tartine; produse tartinabile constând în principal din ciuperci, ouă, fructe, legume, cartofi, fasole, boabe de soia sau semințe comestibile; alimente produse în principal din fasole sau năut cu adaos de făină de soia, inclusiv falafel; preparate din semințe de in; extracte de alge pentru alimente; alge prelucrate; foi din alge marine; ouă de melci [pentru consum]; melci preparați [escargot] și crustacee, cu excepția celor vii; chipsuri pe bază de legume; chips-uri; gustări și gustări mici constând în principal din carne, pește, crustacee și moluște, păsări, vânat, extracte de carne, produse lactate, supe, ciuperci, fructe, legume, cartofi, boabe de soia, nuci sau semințe comestibile; mâncăruri gata preparate și semipreparate constând în principal din carne, pește, crustacee și moluște, păsări, vânat, extracte de carne, produse lactate, supe, ciuperci, fructe, legume, cartofi, boabe de soia, nuci sau semințe comestibile; aperitive constând în principal din carne, pește, păsări, vânat, ciuperci, fructe, legume, cartofi, boabe de soia, nuci sau semințe comestibile, inclusiv legume sau flori de legume marinate în ulei; amestecuri uscate pentru mâncăruri preparate, constând în principal din carne, pește, crustacee și moluște, păsări, vânat, extracte de carne, produse lactate, ciuperci, fructe, legume, cartofi, boabe de soia sau semințe comestibile; salate pe bază de carne, pește, crustacee și moluște, păsări, vânat, extracte de carne, produse lactate, ciuperci, fructe, legume, cartofi, boabe de soia

sau semințe comestibile; umpluturi și amestecuri constând în principal din carne, pește, crustacee și moluște, păsări, vânat, extracte de carne, produse lactate, ciuperci, legume, cartofi, boabe de soia, fructe, nuci sau semințe comestibile; alimente dietetice, constând în principal din carne, pește, crustacee și moluște, păsări, vânat, extracte de carne, produse lactate, ciuperci, fructe, legume, cartofi, boabe de soia sau semințe comestibile; produse tartinabile pentru alimente constând în principal din carne, pește, crustacee și moluște, păsări, vânat, extracte de carne, produse lactate, ciuperci, fructe, legume, cartofi, boabe de soia sau semințe comestibile; lapte de cocos; lapte din boabe de soia; băuturi pe bază de soia utilizate ca înlocuitori de lapte; preparate cu susan; toate produsele sus-menționate inclusiv sub formă de conserve sau sub formă de mâncăruri gata preparate sau semipreparate, inclusiv congelate, sau sub formă de alimente vegane sau sub formă de alimente dietetice [nu de uz medicinal], și inclusiv în capsule sau microcapsule sau cu cantitate redusă de germeni;

- 30 - cafea, ceai, cacao și înlocuitori ai acestora; orez, paste făinoase și tăiței; tapioca și sago; făină și preparate din cereale; pâine, produse de patiserie și cofetărie; ciocolată; înghețată, șerbeturi și alte înghețate comestibile; zahăr, miere, sirop de melasă; drojdie, praf de copt; sare, condimente, mirodenii, plante aromatice conservate; oțet, sosuri și alte condimente; gheață [apă înghețată]; muștar; arome de mirodenii, săruri aromate cu mirodenii, esențe de mirodenii, extracte de mirodenii, mirodenii praf, plante aromatice, plante aromatice în ulei, ierburi uscate de uz culinar, amestecuri de mirodenii, paste de mirodenii, săruri cu mirodenii, preparate de mirodenii; sare pentru conservare; sosuri cu mirodenii; amestecuri de plante aromatice pentru gătit; ierburi în ulei; frunze dafin, cuișoare [condiment], ghimbir [mirodenii], ardei roșu utilizat drept condiment, ienupăr [condiment], șofran, coriandru [condiment]; mirodenii pentru murături; bicarbonat de sodiu alimentar [bicarbonat folosit pentru copt]; condimente; arome de condimente, extracte de condimente, condimente, pulberi de condimente, amestecuri de condimente, paste de condi-

mente, condimente decorative, săruri condimentate; sosuri condimentate; preparate de condimente; condimente preparate, inclusiv sub formă de cuburi; sambal [condiment pe bază de ardei iute]; sosuri salsa; chutneys [condimente]; marinade, marinade condimentate; condimente din flori, flori utilizate ca condimente, praf de flori de condimente; ardei iute uscat [condiment], piri piri [ardei chili] uscat [condiment]; zahăr aromat, zahăr vanilat, zahăr cu aromă de vanilie; amestecuri de zahăr și scorțișoară; amestecuri de zahăr și condimente; zahăr din trestie de zahăr; glazuri comestibile pentru alimente pe bază de cereale, produse din cereale, orez, condimente și mirodenii; produse pentru frăgezirea cărnii [condimente]; amelioratori de gust, cu excepția uleiurilor esențiale; produse pentru frăgezirea cărnii, de uz casnic; amestecuri pentru pâine; arome vegetale, extracte aromatice, arome de reacție și arome de afumare, cu excepția uleiurilor esențiale; esențe pentru alimentație, cu excepția esențelor eterice și a uleiurilor esențiale; produse auxiliare pentru industria de panificație, și anume arome de copt, cu excepția uleiurilor esențiale; sosuri, inclusiv sosuri demi-glace [sosuri de bază], sosuri de bază, sosuri maro, sosuri iuți, sosuri dulci și acrișoare, pesto, sosuri de muștar, sosuri pentru salate [lichide sau uscate], sosuri de fructe; sosuri alimentare [sosuri]; concentrate pentru sosuri; sosuri pentru gustări și preparate pentru fabricarea sosurilor pentru gustări; produse gata preparate în formă uscată, de pastă sau lichidă, constând din ingrediente de condimentare, substanțe auxiliare tehnice pentru alimente, cum ar fi substanțe de îngroșare sau emulgatori și ingrediente pentru gust, în special produse lactate, legume, fructe, ciuperci, arome, condimente și verdețuri; plăcinte cu carne, pește, păsări și vânat; sirop de melasă, sirop de arțar; amestecuri uscate pentru sosuri și sosuri pentru salată [lichide sau uscate]; produse tartinabile pentru alimente constând în principal din cereale, produse din cereale, orez, paste alimentare făinoase, condimente, mirodenii sau produse de panificație; sosuri [amestecuri oțet-ulei]; agenți de îngroșare a sosurilor; ketchup; maioneză; capere; fructe de caperi; preparate din cereale pentru alimentația umană, musli, cușcuș, bulgur; mămăligă, plăcinte;

tăiței de orez; tăiței din amidon; paste alimentare făinoase, paste alimentare făinoase cu umplutură de brânză, carne sau legume; pâtés en croute; concentrat pentru aluat dospit; crutoane; biscuiți cu ceapă sau brânză; lipii umplute sau acoperite sau pentru umplut sau acoperit, cum ar fi burritos, fajitas, taco, enchilada și chimichanga; gustări din grâu, orez și porumb fabricate prin extrudare, în special tortilla, nachos, taco, biscuiți sărați; produse de panificație ce pot fi prăjite, în special sendvișuri sărate; fulgi de porumb; boabe de porumb; pateuri; amestecuri pentru copt și amestecuri gata preparate de copt [sub formă de pulbere], inclusiv amestecuri pentru copt cu condimente și arome; produse măcinate pe bază de făină sau cereale; tacos, tortilla; făină de tapioca; budinci; deserturi; produse tartinabile pe bază de ciocolată, cacao, miere și cereale sau produse din cereale cu adaos de nuci; creme pe bază de maioneză; agenți de afânare pentru produse de panificație, și anume bicarbonat de sodiu alimentar [bicarbonat folosit pentru copt], carbonat de amoniu și drojdie uscată; produse pentru subțierea aluatului de panificație; ciocolată, nuga; dulciuri; produse cu conținut de ceai [vitaminizate, aromatizate, solubile sau mineralizate]; ceai cu gheață; băuturi cu sau pe bază de ceai, ceaiuri de plante sau ceaiuri de fructe; infuzii de plante, nemedicinale; kombucha [băuturi]; hârtie de orez [alimente]; drojdie, preparate cu drojdie; tărâțe prelucrate și preparate pe bază de tărâțe; alimente produse în principal cu făină de soia și adaos de fasole sau năut, inclusiv chiftele de soia; paste de soia [miso]; mâncăruri care includ paste; mâncăruri pe bază de orez; taco, foi pentru taco, tortillas, sendvișuri în lipie; chipsuri de creveți; gustări și gustări mici constând în principal din cereale, produse din cereale, orez, paste alimentare făinoase, condimente, mirodenii sau produse de panificație; mâncăruri preparate și semipreparate constând în principal din cereale, produse din cereale, orez, paste alimentare făinoase, condimente, mirodenii sau produse de panificație; aperitive constând în principal din orez, cereale, produse din cereale, paste alimentare făinoase, flori de condimente conservate în ulei sau prăjite sau sendvișuri; amestecuri uscate pentru mâncăruri preparate constând în principal din

cereale, produse din cereale, orez, paste alimentare făinoase, condimente, mirodenii sau produse de panificație; salate pe bază de cereale, produse din cereale, orez sau paste alimentare făinoase; umpluturi și amestecuri, constând în principal din cereale, produse din cereale, orez, paste alimentare făinoase, condimente sau produse de panificație; produse de patiserie cu cartofi prăjiți; pateuri [plăcinte]; amestecuri pentru glazuri de uz culinar; dextroză, dextroză de afumare de uz alimentar; glutamat de monosodiu și glutamat de sodiu [condimente pentru alimente]; produse tartinabile pentru alimente pe bază de cereale, produse din cereale, orez, paste alimentare făinoase, condimente, mirodenii sau produse de panificație; condimente de pulverizat pentru alimente; agenți de îngroșare pentru gătit; lianți pentru cârnați; gluten de uz alimentar; sosuri sub formă de glazuri comestibile pentru alimente pe bază de cereale, produse din cereale, orez, condimente sau mirodenii; glazuri condimentate [condimente] fiind glazuri comestibile pentru alimente; toate produsele susmenționate inclusiv sub formă de conserve sau sub formă de mâncăruri gata preparate sau semipreparate, inclusiv congelate, sau sub formă de alimente vegane sau sub formă de alimente dietetice, cu excepția celor de uz medicinal, și inclusiv în capsule, microcapsule sau cu cantitate redusă de germeni.

(210) **057357**

(220) 02.04.2026

(730) **DF World of Spices SE, DE**

Dieter-Fuchs-Strasse 10, 49201 Dissen, Germania

(540)

Burger reel

(511) NCL(13-2026)

29 - carne, pește, păsări și vânat; extracte din carne; fructe și legume conservate, congelate, uscate și fierte; jeleuri, dulcețuri, compoturi; ouă; lapte, brânzeturi, unt, iaurt și alte

produse lactate; uleiuri și grăsimi de uz alimentar; înlocuitori de carne; carne condimentată; cârnați de soia; chiftele din soia [înlocuitori de carne]; gulaș de soia; soia, procesată; aspicuri din carne, pește, fructe și legume; fructe și legume conservate în ulei, muștar, oțet sau sirop; cartofi, preparați; anghinare procesate; miezuri de anghinare; ardei iuți procesați; ardei preparați; năut; leguminoase; linte procesată; germeni de legume și fructe, procesați; măsline [pregătite]; măsline umplute; ardei chili murați, piri piri [ardei chili] murați; castraveciori; fructe cu coaja lignificată procesate; germeni de soia, procesați; castane gătite; piure de castane; murături; ciuperci, preparate; trufe [ciuperci] gătite; creme de trufe; gelatină de uz alimentar; glazuri comestibile pentru alimente pe bază de carne, pește, moluște, păsări, vânat, extracte de carne, produse lactate, supe, ciuperci, fructe, legume, cartofi, boabe de soia, nuci sau semințe comestibile; sucuri de legume pentru gătit; uleiuri, inclusiv uleiuri condimentate, uleiuri de ciuperci, uleiuri de plante, uleiuri de fructe, uleiuri de legume, uleiuri de fructe de pădure, uleiuri de usturoi, uleiuri de sămburi, uleiuri de nuci, uleiuri de trufe, uleiuri de măsline, uleiuri cu mirodenii; fructe de pădure prelucrate; prafuri de fructe, fructe de pădure și legume; semințe preparate; praf de semințe; sosuri și preparate pentru fabricarea sosurilor pe bază de carne, pește, moluște, păsări, vânat, extracte de carne, produse lactate, ciuperci, fructe, legume, cartofi, fasole, boabe de soia sau semințe comestibile; paste constând din carne, pește, păsări, vânat, extracte de carne, legume și produse lactate, cu adaos de mirodenii; piureuri constând din roșii, fasole, castane sau mazăre; tocane; pastă de năut [hummus]; pastă de trufe; pate de ficat; baze de supă; concentrate pentru pregătirea supeilor; supe; consommé-uri; bulion; ciorbe; concentrate [bulion] de legume, carne și carne de pasăre; cuburi de bulion; preparate pentru gătirea supelor, consommé-urilor, bulionului și ciorbelor, toate și în formă deshidratată; amestecuri de legume pentru supe, procesate; brânză; tofu; gemuri din fructe; amestecuri cu conținut de grăsime pentru tartine; produse tartinabile constând în principal din ciuperci, ouă, fructe, legume, cartofi, fasole, boabe de soia sau semințe comestibile; ali-

mente produse în principal din fasole sau năut cu adaos de făină de soia, inclusiv falafel; preparate din semințe de in; extracte de alge pentru alimente; alge prelucrate; foi din alge marine; ouă de melci [pentru consum]; melci preparați [escargot] și crustacee, cu excepția celor vii; chipsuri pe bază de legume; chipsuri; gustări și gustări mici constând în principal din carne, pește, crustacee și moluște, păsări, vânat, extracte de carne, produse lactate, supe, ciuperci, fructe, legume, cartofi, boabe de soia, nuci sau semințe comestibile; mâncăruri gata preparate și semipreparate constând în principal din carne, pește, crustacee și moluște, păsări, vânat, extracte de carne, produse lactate, supe, ciuperci, fructe, legume, cartofi, boabe de soia, nuci sau semințe comestibile; aperitive constând în principal din carne, pește, păsări, vânat, ciuperci, fructe, legume, cartofi, boabe de soia, nuci sau semințe comestibile, inclusiv legume sau flori de legume marinate în ulei; amestecuri uscate pentru mâncăruri preparate, constând în principal din carne, pește, crustacee și moluște, păsări, vânat, extracte de carne, produse lactate, ciuperci, fructe, legume, cartofi, boabe de soia sau semințe comestibile; salate pe bază de carne, pește, crustacee și moluște, păsări, vânat, extracte de carne, produse lactate, ciuperci, fructe, legume, cartofi, boabe de soia sau semințe comestibile; umpluturi și amestecuri constând în principal din carne, pește, crustacee și moluște, păsări, vânat, extracte de carne, produse lactate, ciuperci, legume, cartofi, boabe de soia sau semințe comestibile; alimente dietetice, constând în principal din carne, pește, crustacee și moluște, păsări, vânat, extracte de carne, produse lactate, ciuperci, fructe, legume, cartofi, boabe de soia sau semințe comestibile; produse tartinabile pentru alimente constând în principal din carne, pește, crustacee și moluște, păsări, vânat, extracte de carne, produse lactate, ciuperci, fructe, legume, cartofi, boabe de soia sau semințe comestibile; lapte de cocos; lapte din boabe de soia; băuturi pe bază de soia utilizate ca înlocuitori de lapte; preparate cu susan; toate produsele sus-menționate inclusiv sub formă de conserve sau sub formă de mâncăruri gata preparate sau semipreparate, inclusiv congelate, sau sub formă de alimente vegane sau

sub formă de alimente dietetice [nu de uz medicinal], și inclusiv în capsule sau microcapsule sau cu cantitate redusă de germeni;

- 30 - cafea, ceai, cacao și înlocuitori ai acestora; orez, paste făinoase și tăiței; tapioca și sago; făină și preparate din cereale; pâine, produse de patiserie și cofetărie; ciocolată; înghețată, șerbeturi și alte înghețate comestibile; zahăr, miere, sirop de melasă; drojdie, praf de copt; sare, condimente, mirodenii, plante aromatice conservate; oțet, sosuri și alte condimente; gheață [apă înghețată]; muștar; arome de mirodenii, săruri aromate cu mirodenii, esențe de mirodenii, extracte de mirodenii, mirodenii praf, plante aromatice, plante aromatice în ulei, ierburi uscate de uz culinar, amestecuri de mirodenii, paste de mirodenii, săruri cu mirodenii, preparate de mirodenii; sare pentru conservare; sosuri cu mirodenii; amestecuri de plante aromatice pentru gătit; ierburi în ulei; frunze dafin, cuișoare [condiment], ghimbir [mirodenii], ardei roșu utilizat drept condiment, ienupăr [condiment], șofran, coriandru [condiment]; mirodenii pentru murături; bicarbonat de sodiu alimentar [bicarbonat folosit pentru copt]; condimente; arome de condimente, extracte de condimente, condimente, pulberi de condimente, amestecuri de condimente, paste de condimente, condimente decorative, săruri condimentate; sosuri condimentate; preparate de condimente; condimente preparate, inclusiv sub formă de cuburi; sambal [condiment pe bază de ardei iute]; sosuri salsa; chutneys [condimente]; marinade, marinade condimentate; condimente din flori, flori utilizate ca condimente, praf de flori de condimente; ardei iute uscat [condiment], piri piri [ardei chili] uscat [condiment]; zahăr aromat, zahăr vanilat, zahăr cu aromă de vanilie; amestecuri de zahăr și scorțișoară; amestecuri de zahăr și condimente; zahăr din trestie de zahăr; glazuri comestibile pentru alimente pe bază de cereale, produse din cereale, orez, condimente și mirodenii; produse pentru frăgezirea cărnii [condimente]; amelioratori de gust, cu excepția uleiurilor esențiale; produse pentru frăgezirea cărnii, de uz casnic; amestecuri pentru pâine; arome vegetale, extracte aromatice, arome de reacție și arome de afumare, cu excepția uleiurilor esențiale;

esențe pentru alimentație, cu excepția esențelor eterice și a uleiurilor esențiale; produse auxiliare pentru industria de panificație, și anume arome de copt, cu excepția uleiurilor esențiale; sosuri, inclusiv sosuri demi-glace [sosuri de bază], sosuri de bază, sosuri maro, sosuri iuți, sosuri dulci și acrișoare, pesto, sosuri de muștar, sosuri pentru salate [lichide sau uscate], sosuri de fructe; sosuri alimentare [sosuri]; concentrate pentru sosuri; sosuri pentru gustări și preparate pentru fabricarea sosurilor pentru gustări; produse gata preparate în formă uscată, de pastă sau lichidă, constând din ingrediente de condimentare, substanțe auxiliare tehnice pentru alimente, cum ar fi substanțe de îngroșare sau emulgatori și ingrediente pentru gust, în special produse lactate, legume, fructe, ciuperci, arome, condimente și verdețuri; plăcinte cu carne, pește, păsări și vânat; sirop de melasă, sirop de arțar; amestecuri uscate pentru sosuri și sosuri pentru salată [lichide sau uscate]; produse tartinabile pentru alimente constând în principal din cereale, produse din cereale, orez, paste alimentare făinoase, condimente, mirodenii sau produse de panificație; sosuri [amestecuri oțet-ulei]; agenți de îngroșare a sosurilor; ketchup; maioneză; capere; fructe de caperi; preparate din cereale pentru alimentația umană, müsli, cușcuș, bulgur; mămăligă, plăcinte; tăiței de orez; tăiței din amidon; paste alimentare făinoase, paste alimentare făinoase cu umplutură de brânză, carne sau legume; pâtés en croute; concentrat pentru aluat dospit; crutoane; biscuiți cu ceapă sau brânză; lipii umplute sau acoperite sau pentru umplut sau acoperit, cum ar fi burritos, fajitas, taco, enchilada și chimichanga; gustări din grâu, orez și porumb fabricate prin extrudare, în special tortilla, nachos, taco, biscuiți sărați; produse de panificație ce pot fi prăjite, în special sendvișuri sărate; fulgi de porumb; boabe de porumb; pateuri; amestecuri pentru copt și amestecuri gata preparate de copt [sub formă de pulbere], inclusiv amestecuri pentru copt cu condimente și arome; produse măcinate pe bază de făină sau cereale; tacos, tortilla; făină de tapioca; budinci; deserturi; produse tartinabile pe bază de ciocolată, cacao, miere și cereale sau produse din cereale cu adaos de nuci; creme pe bază de maioneză; agenți de afânare

pentru produse de panificație, și anume bicarbonat de sodiu alimentar [bicarbonat folosit pentru copt], carbonat de amoniu și drojdie uscată; produse pentru subțierea aluatului de panificație; ciocolată, nuga; dulciuri; produse cu conținut de ceai [vitaminizate, aromatizate, solubile sau mineralizate]; ceai cu gheață; băuturi cu sau pe bază de ceai, ceaiuri de plante sau ceaiuri de fructe; infuzii de plante, nemedicinale; kombucha [băuturi]; hârtie de orez [alimente]; drojdie, preparate cu drojdie; tărâțe prelucrate și preparate pe bază de tărâțe; alimente produse în principal cu făină de soia și adaos de fasole sau năut, inclusiv chiftele de soia; paste de soia [miso]; mâncăruri care includ paste; mâncăruri pe bază de orez; taco, foi pentru taco, tortillas, sendvișuri în lipie; chipsuri de creveți; gustări și gustări mici constând în principal din cereale, produse din cereale, orez, paste alimentare făinoase, condimente, mirodenii sau produse de panificație; mâncăruri preparate și semipreparate constând în principal din cereale, produse din cereale, orez, paste alimentare făinoase, condimente, mirodenii sau produse de panificație; aperitive constând în principal din orez, cereale, produse din cereale, paste alimentare făinoase, flori de condimente conservate în ulei sau prăjite sau sendvișuri; amestecuri uscate pentru mâncăruri preparate constând în principal din cereale, produse din cereale, orez, paste alimentare făinoase, condimente, mirodenii sau produse de panificație; salate pe bază de cereale, produse din cereale, orez sau paste alimentare făinoase; umpluturi și amestecuri, constând în principal din cereale, produse din cereale, orez, paste alimentare făinoase, condimente sau produse de panificație; produse de patiserie cu cartofi prăjiți; pateuri [plăcinte]; amestecuri pentru glazuri de uz culinar; dextroză, dextroză de afumare de uz alimentar; glutamat de monosodiu și glutamat de sodiu [condimente pentru alimente]; produse tartinabile pentru alimente pe bază de cereale, produse din cereale, orez, paste alimentare făinoase, condimente, mirodenii sau produse de panificație; condimente de pulverizat pentru alimente; agenți de îngroșare pentru gătit; lianți pentru cârnați; gluten de uz alimentar; sosuri sub formă de glazuri comestibile pentru alimente pe bază de cereale, produse din cereale, orez,

condimente sau mirodenii; glazuri condimentate [condimente] fiind glazuri comestibile pentru alimente; toate produsele susmenționate inclusiv sub formă de conserve sau sub formă de mâncăruri gata preparate sau semipreparate, inclusiv congelate, sau sub formă de alimente vegane sau sub formă de alimente dietetice, cu excepția celor de uz medicinal, și inclusiv în capsule, microcapsule sau cu cantitate redusă de germeni.

-
- (210) **057358**
 (220) 02.04.2026
 (730) **DF World of Spices SE, DE**
 Dieter-Fuchs-Strasse 10, 49201 Dissen,
 Germania
 (540)

Chip Dip & trip

- (511) NCL(13-2026)
 29 - carne, pește, păsări și vânat; extracte din carne; fructe și legume conservate, congelate, uscate și fierte; jeleuri, dulcețuri, compoturi; ouă; lapte, brânzeturi, unt, iaurt și alte produse lactate; uleiuri și grăsimi de uz alimentar; înlocuitori de carne; carne condimentată; cârnați de soia; chiftele din soia [înlocuitori de carne]; gulaș de soia; soia, procesată; aspicuri din carne, pește, fructe și legume; fructe și legume conservate în ulei, muștar, oțet sau sirop; cartofi, preparați; anghinare procesate; miezuri de anghinare; ardei iuți procesați; ardei preparați; năut; leguminoase; linte procesată; germeni de legume și fructe, procesați; măsline [pregătite]; măsline umplute; ardei chili murați, piri piri [ardei chili] murați; castraveciori; fructe cu coaja lignificată procesate; germeni de soia, procesați; castane găsite; piure de castane; murături; ciuperci, preparate; trufe [ciuperci] găsite; creme de trufe; gelatină de uz alimentar; glazuri comestibile pentru alimente pe bază de carne, pește, moluște, păsări, vânat, extracte de carne, produse lactate, supe, ciuperci, fructe, legume, cartofi, boabe de soia, nuci sau semințe comestibile; sucuri de

legume pentru gătit; uleiuri, inclusiv uleiuri condimentate, uleiuri de ciuperci, uleiuri de plante, uleiuri de fructe, uleiuri de legume, uleiuri de fructe de pădure, uleiuri de usturoi, uleiuri de sâmburi, uleiuri de nuci, uleiuri de trufe, uleiuri de măsline, uleiuri cu mirodenii; fructe de pădure prelucrate; prafuri de fructe, fructe de pădure și legume; semințe preparate; praf de semințe; sosuri și preparate pentru fabricarea sosurilor pe bază de carne, pește, moluște, păsări, vânat, extracte de carne, produse lactate, ciuperci, fructe, legume, cartofi, fasole, boabe de soia sau semințe comestibile; paste constând din carne, pește, păsări, vânat, extracte de carne, legume și produse lactate, cu adaos de mirodenii; piureuri constând din roșii, fasole, castane sau mazăre; tocane; pastă de năut [hummus]; pastă de trufe; pate de ficat; baze de supă; concentrate pentru pregătirea supeilor; supe; consommé-uri; bulion; ciorbe; concentrate [bulion] de legume, carne și carne de pasăre; cuburi de bulion; preparate pentru gătitul supelor, consommé-urilor, bulionului și ciorbelor, toate și în formă deshidratată; amestecuri de legume pentru supe, procesate; brânză; tofu; gemuri din fructe; amestecuri cu conținut de grăsime pentru tartine; produse tartinabile constând în principal din ciuperci, ouă, fructe, legume, cartofi, fasole, boabe de soia sau semințe comestibile; alimente produse în principal din fasole sau năut cu adaos de făină de soia, inclusiv falafel; preparate din semințe de in; extracte de alge pentru alimente; alge prelucrate; foi din alge marine; ouă de melci [pentru consum]; melci preparați [escargot] și crustacee, cu excepția celor vii; chipsuri pe bază de legume; chipsuri; gustări și gustări mici constând în principal din carne, pește, crustacee și moluște, păsări, vânat, extracte de carne, produse lactate, supe, ciuperci, fructe, legume, cartofi, boabe de soia, nuci sau semințe comestibile; mâncăruri gata preparate și semipreparate constând în principal din carne, pește, crustacee și moluște, păsări, vânat, extracte de carne, produse lactate, supe, ciuperci, fructe, legume, cartofi, boabe de soia, nuci sau semințe comestibile; aperitive constând în principal din carne, pește, păsări, vânat, ciuperci, fructe, legume, cartofi, boabe de soia, nuci sau semințe comestibile; inclusiv legume sau flori de legume marinate

în ulei; amestecuri uscate pentru mâncăruri preparate, constând în principal din carne, pește, crustacee și moluște, păsări, vânat, extracte de carne, produse lactate, ciuperci, fructe, legume, cartofi, boabe de soia sau semințe comestibile; salate pe bază de carne, pește, crustacee și moluște, păsări, vânat, extracte de carne, produse lactate, ciuperci, fructe, legume, cartofi, boabe de soia sau semințe comestibile; umpluturi și amestecuri constând în principal din carne, pește, crustacee și moluște, păsări, vânat, extracte de carne, produse lactate, ciuperci, legume, cartofi, boabe de soia, fructe, nuci sau semințe comestibile; alimente dietetice, constând în principal din carne, pește, crustacee și moluște, păsări, vânat, extracte de carne, produse lactate, ciuperci, fructe, legume, cartofi, boabe de soia sau semințe comestibile; produse tartinabile pentru alimente constând în principal din carne, pește, crustacee și moluște, păsări, vânat, extracte de carne, produse lactate, ciuperci, fructe, legume, cartofi, boabe de soia sau semințe comestibile; lapte de cocos; lapte din boabe de soia; băuturi pe bază de soia utilizate ca înlocuitori de lapte; preparate cu susan; toate produsele sus-menționate inclusiv sub formă de conserve sau sub formă de mâncăruri gata preparate sau semipreparate, inclusiv congelate, sau sub formă de alimente vegane sau sub formă de alimente dietetice [nu de uz medicinal], și inclusiv în capsule sau microcapsule sau cu cantitate redusă de germeni;

- 30 - cafea, ceai, cacao și înlocuitori ai acestora; orez, paste făinoase și tăiței; tapioca și sago; făină și preparate din cereale; pâine, produse de patiserie și cofetărie; ciocolată; înghețată, șerbeturi și alte înghețate comestibile; zahăr, miere, sirop de melasă; drojdie, praf de copt; sare, condimente, mirodenii, plante aromatice conservate; oțet, sosuri și alte condimente; gheață [apă înghețată]; muștar; arome de mirodenii, săruri aromate cu mirodenii, esențe de mirodenii, extracte de mirodenii, mirodenii praf, plante aromatice, plante aromatice în ulei, ierburi uscate de uz culinar, amestecuri de mirodenii, paste de mirodenii, săruri cu mirodenii, preparate de mirodenii; sare pentru conservare; sosuri cu mirodenii; amestecuri de plante aromatice pentru gătit;

ierburi în ulei; frunze dafin, cuișoare [condiment], ghimbir [mirodenii], ardei roșu utilizat drept condiment, ienupăr [condiment], șofran, coriandru [condiment]; mirodenii pentru murături; bicarbonat de sodiu alimentar [bicarbonat folosit pentru copt]; condimente; arome de condimente, extracte de condimente, condimente, pulberi de condimente, amestecuri de condimente, paste de condimente, condimente decorative, săruri condimentate; sosuri condimentate; preparate de condimente; condimente preparate, inclusiv sub formă de cuburi; sambal [condiment pe bază de ardei iute]; sosuri salsa; chutneys [condimente]; marinade, marinade condimentate; condimente din flori, flori utilizate ca condimente, praf de flori de condimente; ardei iute uscat [condiment], piri piri [ardei chili] uscat [condiment]; zahăr aromat, zahăr vanilat, zahăr cu aromă de vanilie; amestecuri de zahăr și scorțișoară; amestecuri de zahăr și condimente; zahăr din trestie de zahăr; glazuri comestibile pentru alimente pe bază de cereale, produse din cereale, orez, condimente și mirodenii; produse pentru frăgezirea cărnii [condimente]; amelioratori de gust, cu excepția uleiurilor esențiale; produse pentru frăgezirea cărnii, de uz casnic; amestecuri pentru pâine; arome vegetale, extracte aromatice, arome de reacție și arome de afumare, cu excepția uleiurilor esențiale; esențe pentru alimentație, cu excepția esențelor eterice și a uleiurilor esențiale; produse auxiliare pentru industria de panificație, și anume arome de copt, cu excepția uleiurilor esențiale; sosuri, inclusiv sosuri demi-glace [sosuri de bază], sosuri de bază, sosuri maro, sosuri iuți, sosuri dulci și acrișoare, pesto, sosuri de muștar, sosuri pentru salate [lichide sau uscate], sosuri de fructe; sosuri alimentare [sosuri]; concentrate pentru sosuri; sosuri pentru gustări și preparate pentru fabricarea sosurilor pentru gustări; produse gata preparate în formă uscată, de pastă sau lichidă, constând din ingrediente de condimentare, substanțe auxiliare tehnice pentru alimente, cum ar fi substanțe de îngroșare sau emulgatori și ingrediente pentru gust, în special produse lactate, legume, fructe, ciuperci, arome, condimente și verdețuri; plăcinte cu carne, pește, păsări și vânat; sirop de melasă, sirop de arțar; amestecuri uscate pentru sosuri și sosuri pentru salată [lichide

sau uscate]; produse tartinabile pentru alimente constând în principal din cereale, produse din cereale, orez, paste alimentare făinoase, condimente, mirodenii sau produse de panificație; sosuri [amestecuri oțet-ulei]; agenți de îngroșare a sosurilor; ketchup; maioneză; capere; fructe de caperi; preparate din cereale pentru alimentația umană, müsli, cușcuș, bulgur; mămăligă, plăcinte; tăiței de orez; tăiței din amidon; paste alimentare făinoase, paste alimentare făinoase cu umplutură de brânză, carne sau legume; pâtés en croute; concentrat pentru aluat dospit; crutoane; biscuiți cu ceapă sau brânză; lipii umplute sau acoperite sau pentru umplut sau acoperit, cum ar fi burritos, fajitas, taco, enchilada și chimichanga; gustări din grâu, orez și porumb fabricate prin extrudare, în special tortilla, nachos, taco, biscuiți sărați; produse de panificație ce pot fi prăjite, în special sendvișuri sărate; fulgi de porumb; boabe de porumb; pateuri; amestecuri pentru copt și amestecuri gata preparate de copt [sub formă de pulbere], inclusiv amestecuri pentru copt cu condimente și arome; produse măcinate pe bază de făină sau cereale; tacos, tortilla; făină de tapioca; budinci; deserturi; produse tartinabile pe bază de ciocolată, cacao, miere și cereale sau produse din cereale cu adaos de nuci; creme pe bază de maioneză; agenți de afânare pentru produse de panificație, și anume bicarbonat de sodiu alimentar [bicarbonat folosit pentru copt], carbonat de amoniu și drojdie uscată; produse pentru subțierea aluatului de panificație; ciocolată, nuga; dulciuri; produse cu conținut de ceai [vitaminizate, aromatizate, solubile sau mineralizate]; ceai cu gheață; băuturi cu sau pe bază de ceai, ceaiuri de plante sau ceaiuri de fructe; infuzii de plante, nemedicinale; kombucha [băuturi]; hârtie de orez [alimente]; drojdie, preparate cu drojdie; tărâțe prelucrate și preparate pe bază de tărâțe; alimente produse în principal cu făină de soia și adaos de fasole sau năut, inclusiv chiftele de soia; paste de soia [miso]; mâncăruri care includ paste; mâncăruri pe bază de orez; taco, foi pentru taco, tortillas, sendvișuri în lipie; chipsuri de creveți; gustări și gustări mici constând în principal din cereale, produse din cereale, orez, paste alimentare făinoase, condimente, mirodenii sau produse de panificație; mâncăruri preparate

și semipreparate constând în principal din cereale, produse din cereale, orez, paste alimentare făinoase, condimente, mirodenii sau produse de panificație; aperitive constând în principal din orez, cereale, produse din cereale, paste alimentare făinoase, flori de condimente conservate în ulei sau prăjite sau sendvișuri; amestecuri uscate pentru mâncăruri preparate constând în principal din cereale, produse din cereale, orez, paste alimentare făinoase, condimente, mirodenii sau produse de panificație; salate pe bază de cereale, produse din cereale, orez sau paste alimentare făinoase; umpluturi și amestecuri, constând în principal din cereale, produse din cereale, orez, paste alimentare făinoase, condimente sau produse de panificație; produse de patiserie cu cartofi prăjiți; pateuri [plăcinte]; amestecuri pentru glazuri de uz culinar; dextroză, dextroză de afumare de uz alimentar; glutamat de monosodiu și glutamat de sodiu [condimente pentru alimente]; produse tartinabile pentru alimente pe bază de cereale, produse din cereale, orez, paste alimentare făinoase, condimente, mirodenii sau produse de panificație; condimente de pulverizat pentru alimente; agenți de îngroșare pentru gătit; lianți pentru cârnați; gluten de uz alimentar; sosuri sub formă de glazuri comestibile pentru alimente pe bază de cereale, produse din cereale, orez, condimente sau mirodenii; glazuri condimentate [condimente] fiind glazuri comestibile pentru alimente; toate produsele susmenționate inclusiv sub formă de conserve sau sub formă de mâncăruri gata preparate sau semipreparate, inclusiv congelate, sau sub formă de alimente vegane sau sub formă de alimente dietetice, cu excepția celor de uz medicinal, și inclusiv în capsule, microcapsule sau cu cantitate redusă de germeni.

(210) **057359**

(220) 02.04.2026

(730) **DF World of Spices SE, DE**

Dieter-Fuchs-Strasse 10, 49201 Dissen, Germany

(540)

COSMIN Crispy Strips & crunch

(511) NCL(13-2026)

29 - carne, pește, păsări și vânat; extracte din carne; fructe și legume conservate, congelate, uscate și fierte; jeleuri, dulcețuri, compoturi; ouă; lapte, brânzeturi, unt, iaurt și alte produse lactate; uleiuri și grăsimi de uz alimentar; înlocuitori de carne; carne condimentată; cârnați de soia; chiftele din soia [înlocuitori de carne]; gulaș de soia; soia, procesată; aspicuri din carne, pește, fructe și legume; fructe și legume conservate în ulei, muștar, oțet sau sirop; cartofi, preparați; anghinare procesate; miezuri de anghinare; ardei iuți procesați; ardei preparați; năut; leguminoase; linte procesată; germeni de legume și fructe, procesați; măsline [pregătite]; măsline umplute; ardei chili murați, piri piri [ardei chili] murați; castraveciori; fructe cu coaja lignificată procesate; germeni de soia, procesați; castane găsite; piure de castane; murături; ciuperci, preparate; trufe [ciuperci] găsite; creme de trufe; gelatină de uz alimentar; glazuri comestibile pentru alimente pe bază de carne, pește, moluște, păsări, vânat, extracte de carne, produse lactate, supe, ciuperci, fructe, legume, cartofi, boabe de soia, nuci sau semințe comestibile; sucuri de legume pentru gătit; uleiuri, inclusiv uleiuri condimentate, uleiuri de ciuperci, uleiuri de plante, uleiuri de fructe, uleiuri de legume, uleiuri de fructe de pădure, uleiuri de usturoi, uleiuri de sămburi, uleiuri de nuci, uleiuri de trufe, uleiuri de măsline, uleiuri cu mirodenii; fructe de pădure prelucrate; prafuri de fructe, fructe de pădure și legume; semințe preparate; praf de semințe; sosuri și preparate pentru fabricarea sosurilor pe bază de carne, pește, moluște, păsări, vânat, extracte de carne, produse lactate, ciuperci, fructe, legume, cartofi, fasole, boabe de soia sau semințe comestibile; paste constând din carne, pește, păsări, vânat, extracte de carne, legume și produse lactate, cu adaos de mirodenii; piureuri constând din roșii, fasole, castane sau mazăre; tocane; pastă de năut [hummus]; pastă de trufe; pate de ficat; baze de supă; concentrate pentru pregătirea supeilor; supe; consommé-uri; bulion; ciorbe; con-

centrate [bulion] de legume, carne și carne de pasăre; cuburi de bulion; preparate pentru gătirea supelor, consommé-urilor, bulionului și ciorbelor, toate și în formă deshidratată; amestecuri de legume pentru supe, procesate; brânză; tofu; gemuri din fructe; amestecuri cu conținut de grăsime pentru tartine; produse tartinabile constând în principal din ciuperci, ouă, fructe, legume, cartofi, fasole, boabe de soia sau semințe comestibile; alimente produse în principal din fasole sau năut cu adaos de făină de soia, inclusiv falafel; preparate din semințe de in; extracte de alge pentru alimente; alge prelucrate; foi din alge marine; ouă de melci [pentru consum]; melci preparați [escargot] și crustacee, cu excepția celor vii; chipsuri pe bază de legume; chipsuri; gustări și gustări mici constând în principal din carne, pește, crustacee și moluște, păsări, vânat, extracte de carne, produse lactate, supe, ciuperci, fructe, legume, cartofi, boabe de soia, nuci sau semințe comestibile; mâncăruri gata preparate și semipreparate constând în principal din carne, pește, crustacee și moluște, păsări, vânat, extracte de carne, produse lactate, supe, ciuperci, fructe, legume, cartofi, boabe de soia, nuci sau semințe comestibile; aperitive constând în principal din carne, pește, păsări, vânat, ciuperci, fructe, legume, cartofi, boabe de soia, nuci sau semințe comestibile; salate pe bază de carne, pește, crustacee și moluște, păsări, vânat, extracte de carne, produse lactate, ciuperci, fructe, legume, cartofi, boabe de soia sau semințe comestibile; salate pe bază de carne, pește, crustacee și moluște, păsări, vânat, extracte de carne, produse lactate, ciuperci, fructe, legume, cartofi, boabe de soia sau semințe comestibile; umpluturi și amestecuri constând în principal din carne, pește, crustacee și moluște, păsări, vânat, extracte de carne, produse lactate, ciuperci, legume, cartofi, boabe de soia, fructe, nuci sau semințe comestibile; alimente dietetice, constând în principal din carne, pește, crustacee și moluște, păsări, vânat, extracte de carne, produse lactate, ciuperci, fructe, legume, cartofi, boabe de soia sau semințe comestibile; produse tartinabile pentru alimente constând în principal din carne, pește, crustacee

și moluște, păsări, vânat, extracte de carne, produse lactate, ciuperci, fructe, legume, cartofi, boabe de soia sau semințe comestibile; lapte de cocos; lapte din boabe de soia; băuturi pe bază de soia utilizate ca înlocuitori de lapte; preparate cu susan; toate produsele sus-menționate inclusiv sub formă de conserve sau sub formă de mâncăruri gata preparate sau semipreparate, inclusiv congelate, sau sub formă de alimente vegane sau sub formă de alimente dietetice [nu de uz medicinal], și inclusiv în capsule sau microcapsule sau cu cantitate redusă de germeni;

30 - cafea, ceai, cacao și înlocuitori ai acestora; orez, paste făinoase și tăiței; tapioca și sago; făină și preparate din cereale; pâine, produse de patiserie și cofetărie; ciocolată; înghețată, șerbeturi și alte înghețate comestibile; zahăr, miere, sirop de melasă; drojdie, praf de copt; sare, condimente, mirodenii, plante aromatice conservate; oțet, sosuri și alte condimente; gheață [apă înghețată]; muștar; arome de mirodenii, săruri aromate cu mirodenii, esențe de mirodenii, extracte de mirodenii, mirodenii praf, plante aromatice, plante aromatice în ulei, ierburi uscate de uz culinar, amestecuri de mirodenii, paste de mirodenii, săruri cu mirodenii, preparate de mirodenii; sare pentru conservare; sosuri cu mirodenii; amestecuri de plante aromatice pentru gătit; ierburi în ulei; frunze dafin, cuișoare [condiment], ghimbr [mirodenii], ardei roșu utilizat drept condiment, ienupăr [condiment], șofran, coriandru [condiment]; mirodenii pentru murături; bicarbonat de sodiu alimentar [bicarbonat folosit pentru copt]; condimente; arome de condimente, extracte de condimente, condimente, pulberi de condimente, amestecuri de condimente, paste de condimente, condimente decorative, săruri condimentate; sosuri condimentate; preparate de condimente; condimente preparate, inclusiv sub formă de cuburi; sambal [condiment pe bază de ardei iute]; sosuri salsa; chutneys [condimente]; marinade, marinade condimentate; condimente din flori, flori utilizate ca condimente, praf de flori de condimente; ardei iute uscat [condiment], piri piri [ardei chili] uscat [condiment]; zahăr aromat, zahăr vanilat, zahăr cu aromă de vanilie; amestecuri de zahăr și scorțișoară; amestecuri de

zahăr și condimente; zahăr din trestie de zahăr; glazuri comestibile pentru alimente pe bază de cereale, produse din cereale, orez, condimente și mirodenii; produse pentru frăgezirea cărnii [condimente]; amelioratori de gust, cu excepția uleiurilor esențiale; produse pentru frăgezirea cărnii, de uz casnic; amestecuri pentru pâine; arome vegetale, extracte aromatice, arome de reacție și arome de afumare, cu excepția uleiurilor esențiale; esențe pentru alimentație, cu excepția esențelor eterice și a uleiurilor esențiale; produse auxiliare pentru industria de panificație, și anume arome de copt, cu excepția uleiurilor esențiale; sosuri, inclusiv sosuri demi-glace [sosuri de bază], sosuri de bază, sosuri maro, sosuri iuți, sosuri dulci și acrișoare, pesto, sosuri de muștar, sosuri pentru salate [lichide sau uscate], sosuri de fructe; sosuri alimentare [sosuri]; concentrate pentru sosuri; sosuri pentru gustări și preparate pentru fabricarea sosurilor pentru gustări; produse gata preparate în formă uscată, de pastă sau lichidă, constând din ingrediente de condiționare, substanțe auxiliare tehnice pentru alimente, cum ar fi substanțe de îngroșare sau emulgatori și ingrediente pentru gust, în special produse lactate, legume, fructe, ciuperci, arome, condimente și verdețuri; plăcinte cu carne, pește, păsări și vânat; sirop de melasă, sirop de arțar; amestecuri uscate pentru sosuri și sosuri pentru salată [lichide sau uscate]; produse tartinabile pentru alimente constând în principal din cereale, produse din cereale, orez, paste alimentare făinoase, condimente, mirodenii sau produse de panificație; sosuri [amestecuri oțet-ulei]; agenți de îngroșare a sosurilor; ketchup; maioneză; capere; fructe de caperi; preparate din cereale pentru alimentația umană, müsli, cușcuș, bulgur; mămăligă, plăcinte; tăiței de orez; tăiței din amidon; paste alimentare făinoase, paste alimentare făinoase cu umplutură de brânză, carne sau legume; pătés en croute; concentrat pentru aluat dospit; crutoane; biscuiți cu ceapă sau brânză; lipii umplute sau acoperite sau pentru umplut sau acoperit, cum ar fi burritos, fajitas, taco, enchilada și chimichanga; gustări din grâu, orez și porumb fabricate prin extrudare, în special tortilla, nachos, taco, biscuiți sărați; produse de panificație ce pot fi prăjite, în special sendvișuri sărate; fulgi de

porumb; boabe de porumb; pateuri; amestecuri pentru copt și amestecuri gata preparate de copt [sub formă de pulbere], inclusiv amestecuri pentru copt cu condimente și arome; produse măcinate pe bază de făină sau cereale; tacos, tortilla; făină de tapioca; budinci; deserturi; produse tartinabile pe bază de ciocolată, cacao, miere și cereale sau produse din cereale cu adaos de nuci; creme pe bază de maioneză; agenți de afânare pentru produse de panificație, și anume bicarbonat de sodiu alimentar [bicarbonat folosit pentru copt], carbonat de amoniu și drojdie uscată; produse pentru subțierea aluatului de panificație; ciocolată, nuga; dulciuri; produse cu conținut de ceai [vitaminizate, aromatizate, solubile sau mineralizate]; ceai cu gheață; băuturi cu sau pe bază de ceai, ceaiuri de plante sau ceaiuri de fructe; infuzii de plante, nemedicinale; kombucha [băuturi]; hârtie de orez [alimente]; drojdie, preparate cu drojdie; tărâțe prelucrate și preparate pe bază de tărâțe; alimente produse în principal cu făină de soia și adaos de fasole sau năut, inclusiv chiftele de soia; paste de soia [miso]; mâncăruri care includ paste; mâncăruri pe bază de orez; taco, foi pentru taco, tortillas, sendvișuri în lipie; chipsuri de creveți; gustări și gustări mici constând în principal din cereale, produse din cereale, orez, paste alimentare făinoase, condimente, mirodenii sau produse de panificație; mâncăruri preparate și semipreparate constând în principal din cereale, produse din cereale, orez, paste alimentare făinoase, condimente, mirodenii sau produse de panificație; aperitive constând în principal din orez, cereale, produse din cereale, paste alimentare făinoase, flori de condimente conservate în ulei sau prăjite sau sendvișuri; amestecuri uscate pentru mâncăruri preparate constând în principal din cereale, produse din cereale, orez, paste alimentare făinoase, condimente, mirodenii sau produse de panificație; salate pe bază de cereale, produse din cereale, orez sau paste alimentare făinoase; umpluturi și amestecuri, constând în principal din cereale, produse din cereale, orez, paste alimentare făinoase, condimente sau produse de panificație; produse de patiserie cu cartofi prăjiți; pateuri [plăcinte]; amestecuri pentru glazuri de uz culinar; dextroză, dextroză de afumare de uz alimentar; glutamat de monosodiu și

glutamat de sodiu [condimente pentru alimente]; produse tartinabile pentru alimente pe bază de cereale, produse din cereale, orez, paste alimentare făinoase, condimente, mirodenii sau produse de panificație; condimente de pulverizat pentru alimente; agenți de îngroșare pentru gătit; lianți pentru cârnați; gluten de uz alimentar; sosuri sub formă de glazuri comestibile pentru alimente pe bază de cereale, produse din cereale, orez, condimente sau mirodenii; glazuri condimentate [condimente] fiind glazuri comestibile pentru alimente; toate produsele susmenționate inclusiv sub formă de conserve sau sub formă de mâncăruri gata preparate sau semipreparate, inclusiv congelate, sau sub formă de alimente vegane sau sub formă de alimente dietetice, cu excepția celor de uz medicinal, și inclusiv în capsule, microcapsule sau cu cantitate redusă de germeni.

(210) **057360**

(220) 02.04.2026

(730) **DF World of Spices SE, DE**

Dieter-Fuchs-Strasse 10, 49201 Dissen, Germania

(540)

COSMIN Hummus delight

(511) NCL(13-2026)

29 - carne, pește, păsări și vânat; extracte din carne; fructe și legume conservate, congelate, uscate și fierte; jeleuri, dulceturi, compoturi; ouă; lapte, brânzeturi, unt, iaurt și alte produse lactate; uleiuri și grăsimi de uz alimentar; înlocuitori de carne; carne condimentată; cârnați de soia; chiftele din soia [înlocuitori de carne]; gulaș de soia; soia, procesată; aspicuri din carne, pește, fructe și legume; fructe și legume conservate în ulei, muștar, oțet sau sirop; cartofi, preparați; anghinare procesate; miezuri de anghinare; ardei iuți procesați; ardei preparați; năut; leguminoase; linte procesată; germeni de legume și fructe, procesați; măsline [pregătite]; măsline umplute; ardei chili murați, piri piri [ardei chili] murați; castraveciori; fructe cu coaja lignificată procesate; germeni de soia,

procesați; castane gățite; piure de castane; murături; ciuperci, preparate; trufe [ciuperci] gățite; creme de trufe; gelatină de uz alimentar; glazuri comestibile pentru alimente pe bază de carne, pește, moluște, păsări, vânat, extracte de carne, produse lactate, supe, ciuperci, fructe, legume, cartofi, boabe de soia, nuci sau semințe comestibile; sucuri de legume pentru gătit; uleiuri, inclusiv uleiuri condimentate, uleiuri de ciuperci, uleiuri de plante, uleiuri de fructe, uleiuri de legume, uleiuri de fructe de pădure, uleiuri de usturoi, uleiuri de sâmburi, uleiuri de nuci, uleiuri de trufe, uleiuri de măslină, uleiuri cu mirodenii; fructe de pădure prelucrate; prafuri de fructe, fructe de pădure și legume; semințe preparate; praf de semințe; sosuri și preparate pentru fabricarea sosurilor pe bază de carne, pește, moluște, păsări, vânat, extracte de carne, produse lactate, ciuperci, fructe, legume, cartofi, fasole, boabe de soia sau semințe comestibile; paste constând din carne, pește, păsări, vânat, extracte de carne, legume și produse lactate, cu adaos de mirodenii; piureuri constând din roșii, fasole, castane sau mazăre; tocane; pastă de năut [hummus]; pastă de trufe; pate de ficat; baze de supă; concentrate pentru pregătirea supeilor; supe; consommé-uri; bulion; ciorbe; concentrate [bulion] de legume, carne și carne de pasăre; cuburi de bulion; preparate pentru gătitul supelor, consommé-urilor, bulionului și ciorbelor, toate și în formă deshidratată; amestecuri de legume pentru supe, procesate; brânză; tofu; gemuri din fructe; amestecuri cu conținut de grăsime pentru tartine; produse tartinabile constând în principal din ciuperci, ouă, fructe, legume, cartofi, fasole, boabe de soia sau semințe comestibile; alimente produse în principal din fasole sau năut cu adaos de făină de soia, inclusiv falafel; preparate din semințe de in; extracte de alge pentru alimente; alge prelucrate; foi din alge marine; ouă de melci [pentru consum]; melci preparați [escargot] și crustacee, cu excepția celor vii; chipsuri pe bază de legume; chipsuri; gustări și gustări mici constând în principal din carne, pește, crustacee și moluște, păsări, vânat, extracte de carne, produse lactate, supe, ciuperci, fructe, legume, cartofi, boabe de soia, nuci sau semințe comestibile; mâncăruri gata preparate și semipreparate constând în principal din carne,

pește, crustacee și moluște, păsări, vânat, extracte de carne, produse lactate, supe, ciuperci, fructe, legume, cartofi, boabe de soia, nuci sau semințe comestibile; aperitive constând în principal din carne, pește, păsări, vânat, ciuperci, fructe, legume, cartofi, boabe de soia, nuci sau semințe comestibile, inclusiv legume sau flori de legume marinate în ulei; amestecuri uscate pentru mâncăruri preparate, constând în principal din carne, pește, crustacee și moluște, păsări, vânat, extracte de carne, produse lactate, ciuperci, fructe, legume, cartofi, boabe de soia sau semințe comestibile; salate pe bază de carne, pește, crustacee și moluște, păsări, vânat, extracte de carne, produse lactate, ciuperci, fructe, legume, cartofi, boabe de soia sau semințe comestibile; umpluturi și amestecuri constând în principal din carne, pește, crustacee și moluște, păsări, vânat, extracte de carne, produse lactate, ciuperci, legume, cartofi, boabe de soia, fructe, nuci sau semințe comestibile; alimente dietetice, constând în principal din carne, pește, crustacee și moluște, păsări, vânat, extracte de carne, produse lactate, ciuperci, fructe, legume, cartofi, boabe de soia sau semințe comestibile; produse tartinabile pentru alimente constând în principal din carne, pește, crustacee și moluște, păsări, vânat, extracte de carne, produse lactate, ciuperci, legume, cartofi, boabe de soia sau semințe comestibile; produse tartinabile pentru alimente constând în principal din carne, pește, crustacee și moluște, păsări, vânat, extracte de carne, produse lactate, ciuperci, legume, cartofi, boabe de soia sau semințe comestibile; lapte de cocos; lapte din boabe de soia; băuturi pe bază de soia utilizate ca înlocuitori de lapte; preparate cu susan; toate produsele sus-menționate inclusiv sub formă de conserve sau sub formă de mâncăruri gata preparate sau semipreparate, inclusiv congelate, sau sub formă de alimente vegane sau sub formă de alimente dietetice [nu de uz medicinal], și inclusiv în capsule sau microcapsule sau cu cantitate redusă de germeni;

30 - cafea, ceai, cacao și înlocuitori ai acestora; orez, paste făinoase și tăiței; tapioca și sago; făină și preparate din cereale; pâine, produse de patiserie și cofetărie; ciocolată; înghețată, șerbeturi și alte înghețate comestibile; zahăr, miere, sirop de melasă; drojdie, praf de copt; sare, condimente, mirodenii, plante aromatice conservate; oțet, sosuri și alte condimente; gheață [apă înghețată]; muștar; arome de

mirodenii, săruri aromate cu mirodenii, esențe de mirodenii, extracte de mirodenii, mirodenii praf, plante aromatice, plante aromatice în ulei, ierburi uscate de uz culinar, amestecuri de mirodenii, paste de mirodenii, săruri cu mirodenii, preparate de mirodenii; sare pentru conservare; sosuri cu mirodenii; amestecuri de plante aromatice pentru gătit; ierburi în ulei; frunze dafin, cuișoare [condiment], ghimbir [mirodenii], ardei roșu utilizat drept condiment, ienupăr [condiment], șofran, coriandru [condiment]; mirodenii pentru murături; bicarbonat de sodiu alimentar [bicarbonat folosit pentru copt]; condimente; arome de condimente, extracte de condimente, condimente, pulberi de condimente, amestecuri de condimente, paste de condimente, condimente decorative, săruri condimentate; sosuri condimentate; preparate de condimente; condimente preparate, inclusiv sub formă de cuburi; sambal [condiment pe bază de ardei iute]; sosuri salsa; chutneys [condimente]; marinade, marinade condimentate; condimente din flori, flori utilizate ca condimente, praf de flori de condimente; ardei iute uscat [condiment], piri piri [ardei chilli] uscat [condiment]; zahăr aromat, zahăr vanilat, zahăr cu aromă de vanilie; amestecuri de zahăr și scorțișoară; amestecuri de zahăr și condimente; zahăr din trestie de zahăr; glazuri comestibile pentru alimente pe bază de cereale, produse din cereale, orez, condimente și mirodenii; produse pentru frăgezirea cărnii [condimente]; amelioratori de gust, cu excepția uleiurilor esențiale; produse pentru frăgezirea cărnii, de uz casnic; amestecuri pentru pâine; arome vegetale, extracte aromatice, arome de reacție și arome de afumare, cu excepția uleiurilor esențiale; esențe pentru alimentație, cu excepția esențelor eterice și a uleiurilor esențiale; produse auxiliare pentru industria de panificație, și anume arome de copt, cu excepția uleiurilor esențiale; sosuri, inclusiv sosuri demi-glace [sosuri de bază], sosuri de bază, sosuri maro, sosuri iuți, sosuri dulci și acrișoare, pesto, sosuri de muștar, sosuri pentru salate [lichide sau uscate], sosuri de fructe; sosuri alimentare [sosuri]; concentrate pentru sosuri; sosuri pentru gustări și preparate pentru fabricarea sosurilor pentru gustări; produse gata preparate în formă uscată, de pastă sau lichidă, constând din ingrediente de condi-

mentare, substanțe auxiliare tehnice pentru alimente, cum ar fi substanțe de îngroșare sau emulgatori și ingrediente pentru gust, în special produse lactate, legume, fructe, ciuperci, arome, condimente și verdețuri; plăcinte cu carne, pește, păsări și vânat; sirop de melasă, sirop de arțar; amestecuri uscate pentru sosuri și sosuri pentru salată [lichide sau uscate]; produse tartinabile pentru alimente constând în principal din cereale, produse din cereale, orez, paste alimentare făinoase, condimente, mirodenii sau produse de panificație; sosuri [amestecuri oțet-ulei]; agenți de îngroșare a sosurilor; ketchup; maioneză; capere; fructe de caperi; preparate din cereale pentru alimentația umană, mûsli, cușcuș, bulgur, mămăligă, plăcinte; tăiței de orez; tăiței din amidon; paste alimentare făinoase, paste alimentare făinoase cu umplutură de brânză, carne sau legume; pâtés en croustade; concentrat pentru aluat dospit; crutoane; biscuiți cu ceapă sau brânză; lipii umplute sau acoperite sau pentru umplut sau acoperit, cum ar fi burritos, fajitas, taco, enchilada și chimichanga; gus-tări din grâu, orez și porumb fabricate prin extrudare, în special tortilla, nachos, taco, biscuiți sărați; produse de panificație ce pot fi prăjite, în special sendvișuri sărate; fulgi de porumb; boabe de porumb; pateuri; amestecuri pentru copt și amestecuri gata preparate de copt [sub formă de pulbere], inclusiv amestecuri pentru copt cu condimente și arome; produse măcinate pe bază de făină sau cereale; tacos, tortilla; făină de tapioca; budinci; deserturi; produse tartinabile pe bază de ciocolată, cacao, miere și cereale sau produse din cereale cu adaos de nuci; creme pe bază de maioneză; agenți de afânare pentru produse de panificație, și anume bicarbonat de sodiu alimentar [bicarbonat folosit pentru copt], carbonat de amoniu și drojdie uscată; produse pentru subțierea aluatului de panificație; ciocolată, nuga; dulciuri; produse cu conținut de ceai [vitaminizate, aromatizate, solubile sau mineralizate]; ceai cu gheață; băuturi cu sau pe bază de ceai, ceaiuri de plante sau ceaiuri de fructe; infuzii de plante, nemedicinale; kombucha [băuturi]; hârtie de orez [alimente]; drojdie, preparate cu drojdie; tărâțe prelucrate și preparate pe bază de tărâțe; alimente produse în principal cu făină de soia și adaos de fasole sau năut,

inclusiv chiftele de soia; paste de soia [miso]; mâncăruri care includ paste; mâncăruri pe bază de orez; taco, foi pentru taco, tortillas, sendvișuri în lipie; chipsuri de creveți; gustări și gustări mici constând în principal din cereale, produse din cereale, orez, paste alimentare făinoase, condimente, mirodenii sau produse de panificație; mâncăruri preparate și semipreparate constând în principal din cereale, produse din cereale, orez, paste alimentare făinoase, condimente, mirodenii sau produse de panificație; aperitive constând în principal din orez, cereale, produse din cereale, paste alimentare făinoase, flori de condimente conservate în ulei sau prăjite sau sendvișuri; amestecuri uscate pentru mâncăruri preparate constând în principal din cereale, produse din cereale, orez, paste alimentare făinoase, condimente, mirodenii sau produse de panificație; salate pe bază de cereale, produse din cereale, orez sau paste alimentare făinoase; umpluturi și amestecuri, constând în principal din cereale, produse din cereale, orez, paste alimentare făinoase, condimente sau produse de panificație; produse de patiserie cu cartofi prăjiți; pateuri [plăcinte]; amestecuri pentru glazuri de uz culinar; dextroză, dextroză de afumare de uz alimentar; glutamat de monosodiu și glutamat de sodiu [condimente pentru alimente]; produse tartinabile pentru alimente pe bază de cereale, produse din cereale, orez, paste alimentare făinoase, condimente, mirodenii sau produse de panificație; condimente de pulverizat pentru alimente; agenți de îngroșare pentru gătit; lianți pentru cârnați; gluten de uz alimentar; sosuri sub formă de glazuri comestibile pentru alimente pe bază de cereale, produse din cereale, orez, condimente sau mirodenii; glazuri condimentate [condimente] fiind glazuri comestibile pentru alimente; toate produsele susmenționate inclusiv sub formă de conserve sau sub formă de mâncăruri gata preparate sau semipreparate, inclusiv congelate, sau sub formă de alimente vegane sau sub formă de alimente dietetice, cu excepția celor de uz medicinal, și inclusiv în capsule, microcapsule sau cu cantitate redusă de germeni.

(210) **057361**

(220) 02.04.2026

(730) **DF World of Spices SE, DE**

Dieter-Fuchs-Strasse 10, 49201 Dissen, Germania

(540)

COSMIN Pizza taste

(511) NCL(13-2026)

29 - carne, pește, păsări și vânat; extracte din carne; fructe și legume conservate, congelate, uscate și fierte; jeleuri, dulceturi, compoturi; ouă; lapte, brânzeturi, unt, iaurt și alte produse lactate; uleiuri și grăsimi de uz alimentar; înlocuitori de carne; carne condimentată; cârnați de soia; chiftele din soia [înlocuitori de carne]; gulaș de soia; soia, procesată; aspicuri din carne, pește, fructe și legume; fructe și legume conservate în ulei, muștar, oțet sau sirop; cartofi, preparați; anghinare procesate; miezuri de anghinare; ardei iuți procesați; ardei preparați; năut; leguminoase; linte procesată; germeni de legume și fructe, procesați; măsline [pregătite]; măsline umplute; ardei chili murați, piri piri [ardei chili] murați; castraveci; fructe cu coaja lignificată procesate; germeni de soia, procesați; castane găsite; piure de castane; murături; ciuperci, preparate; trufe [ciuperci] găsite; creme de trufe; gelatină de uz alimentar; glazuri comestibile pentru alimente pe bază de carne, pește, moluște, păsări, vânat, extracte de carne, produse lactate, supe, ciuperci, fructe, legume, cartofi, boabe de soia, nuci sau semințe comestibile; sucuri de legume pentru gătit; uleiuri, inclusiv uleiuri condimentate, uleiuri de ciuperci, uleiuri de plante, uleiuri de fructe, uleiuri de legume, uleiuri de fructe de pădure, uleiuri de usturoi, uleiuri de sâmburi, uleiuri de nuci, uleiuri de trufe, uleiuri de măsline, uleiuri cu mirodenii; fructe de pădure prelucrate; prafuri de fructe, fructe de pădure și legume; semințe preparate; praf de semințe; sosuri și preparate pentru fabricarea sosurilor pe bază de carne, pește, moluște, păsări, vânat, extracte de carne, produse lactate, ciuperci, fructe, legume, cartofi, fasole, boabe de soia sau semințe comestibile; paste constând din carne,

pește, păsări, vânat, extracte de carne, legume și produse lactate, cu adaos de mirodenii; piureuri constând din roșii, fasole, castane sau mazăre; tocane; pastă de năut [hummus]; pastă de trufe; pate de ficat; baze de supă; concentrate pentru pregătirea supeilor; supe; consommé-uri; bulion; ciorbe; concentrate [bulion] de legume, carne și carne de pasăre; cuburi de bulion; preparate pentru gătitul supelor, consommé-urilor, bulionului și ciorbelor, toate și în formă deshidratată; amestecuri de legume pentru supe, procesate; brânză; tofu; gemuri din fructe; amestecuri cu conținut de grăsime pentru tartine; produse tartinabile constând în principal din ciuperci, ouă, fructe, legume, cartofi, fasole, boabe de soia sau semințe comestibile; alimente produse în principal din fasole sau năut cu adaos de făină de soia, inclusiv falafel; preparate din semințe de in; extracte de alge pentru alimente; alge prelucrate; foi din alge marine; ouă de melci [pentru consum]; melci preparați [escargot] și crustacee, cu excepția celor vii; chipsuri pe bază de legume; chipsuri; gustări și gustări mici constând în principal din carne, pește, crustacee și moluște, păsări, vânat, extracte de carne, produse lactate, supe, ciuperci, fructe, legume, cartofi, boabe de soia, nuci sau semințe comestibile; mâncăruri gata preparate și semipreparate constând în principal din carne, pește, crustacee și moluște, păsări, vânat, extracte de carne, produse lactate, supe, ciuperci, fructe, legume, cartofi, boabe de soia, nuci sau semințe comestibile; aperitive constând în principal din carne, pește, păsări, vânat, ciuperci, fructe, legume, cartofi, boabe de soia, nuci sau semințe comestibile, inclusiv legume sau flori de legume marinate în ulei; amestecuri uscate pentru mâncăruri preparate, constând în principal din carne, pește, crustacee și moluște, păsări, vânat, extracte de carne, produse lactate, ciuperci, fructe, legume, cartofi, boabe de soia sau semințe comestibile; salate pe bază de carne, pește, crustacee și moluște, păsări, vânat, extracte de carne, produse lactate, ciuperci, fructe, legume, cartofi, boabe de soia sau semințe comestibile; umpluturi și amestecuri constând în principal din carne, pește, crustacee și moluște, păsări, vânat, extracte de carne, produse lactate, ciuperci, legume, cartofi, boabe de soia, fructe, nuci sau se-

mințe comestibile; alimente dietetice, constând în principal din carne, pește, crustacee și moluște, păsări, vânat, extracte de carne, produse lactate, ciuperci, fructe, legume, cartofi, boabe de soia sau semințe comestibile; produse tartinabile pentru alimente constând în principal din carne, pește, crustacee și moluște, păsări, vânat, extracte de carne, produse lactate, ciuperci, fructe, legume, cartofi, boabe de soia sau semințe comestibile; lapte de cocos; lapte din boabe de soia; băuturi pe bază de soia utilizate ca înlocuitori de lapte; preparate cu susan; toate produsele sus-menționate inclusiv sub formă de conserve sau sub formă de mâncăruri gata preparate sau semipreparate, inclusiv congelate, sau sub formă de alimente vegane sau sub formă de alimente dietetice [nu de uz medicinal], și inclusiv în capsule sau microcapsule sau cu cantitate redusă de germeni;

- 30 - cafea, ceai, cacao și înlocuitori ai acestora; orez, paste făinoase și tăiței; tapioca și sago; făină și preparate din cereale; pâine, produse de patiserie și cofetărie; ciocolată; înghețată, șerbeturi și alte înghețate comestibile; zahăr, miere, sirop de melasă; drojdie, praf de copt; sare, condimente, mirodenii, plante aromatice conservate; oțet, sosuri și alte condimente; gheață [apă înghețată]; muștar; arome de mirodenii, săruri aromate cu mirodenii, esențe de mirodenii, extracte de mirodenii, mirodenii praf, plante aromatice, plante aromatice în ulei, ierburi uscate de uz culinar, amestecuri de mirodenii, paste de mirodenii, săruri cu mirodenii, preparate de mirodenii; sare pentru conservare; sosuri cu mirodenii; amestecuri de plante aromatice pentru gătit; ierburi în ulei; frunze dafin, cuișoare [condiment], ghimbir [mirodenii], ardei roșu utilizat drept condiment, ienupăr [condiment], șofran, coriandru [condiment]; mirodenii pentru murături; bicarbonat de sodiu alimentar [bicarbonat folosit pentru copt]; condimente; arome de condimente, extracte de condimente, condimente, pulberi de condimente, amestecuri de condimente, paste de condimente, condimente decorative, săruri condimentate; sosuri condimentate; preparate de condimente; condimente preparate, inclusiv sub formă de cuburi; sambal [condiment pe bază de ardei iute]; sosuri salsa; chutneys

[condimente]; marinade, marinade condimentate; condimente din flori, flori utilizate ca condimente, praf de flori de condimente; ardei iute uscat [condiment], piri piri [ardei chili] uscat [condiment]; zahăr aromat, zahăr vanilat, zahăr cu aromă de vanilie; amestecuri de zahăr și scorțișoară; amestecuri de zahăr și condimente; zahăr din trestie de zahăr; glazuri comestibile pentru alimente pe bază de cereale, produse din cereale, orez, condimente și mirodenii; produse pentru frăgezirea cărnii [condimente]; amelioratori de gust, cu excepția uleiurilor esențiale; produse pentru frăgezirea cărnii, de uz casnic; amestecuri pentru pâine; arome vegetale, extracte aromatice, arome de reacție și arome de afumare, cu excepția uleiurilor esențiale; esențe pentru alimentație, cu excepția esențelor eterice și a uleiurilor esențiale; produse auxiliare pentru industria de panificație, și anume arome de copt, cu excepția uleiurilor esențiale; sosuri, inclusiv sosuri demi-glace [sosuri de bază], sosuri de bază, sosuri maro, sosuri iuți, sosuri dulci și acrișoare, pesto, sosuri de muștar, sosuri pentru salate [lichide sau uscate], sosuri de fructe; sosuri alimentare [sosuri]; concentrate pentru sosuri; sosuri pentru gustări și preparate pentru fabricarea sosurilor pentru gustări; produse gata preparate în formă uscată, de pastă sau lichidă, constând din ingrediente de condimentare, substanțe auxiliare tehnice pentru alimente, cum ar fi substanțe de îngroșare sau emulgatori și ingrediente pentru gust, în special produse lactate, legume, fructe, ciuperci, arome, condimente și verdețuri; plăcinte cu carne, pește, păsări și vânat; sirop de melasă, sirop de arțar; amestecuri uscate pentru sosuri și sosuri pentru salată [lichide sau uscate]; produse tartinabile pentru alimente constând în principal din cereale, produse din cereale, orez, paste alimentare făinoase, condimente, mirodenii sau produse de panificație; sosuri [amestecuri oțet-ulei]; agenți de îngroșare a sosurilor; ketchup; maioneză; capere; fructe de caperi; preparate din cereale pentru alimentația umană, müsli, cușcuș, bulgur; mămligă, plăcinte; tăiței de orez; tăiței din amidon; paste alimentare făinoase, paste alimentare făinoase cu umplutură de brânză, carne sau legume; pâtés en croute; concentrat pentru aluat dospit; crutoane; biscuiți cu ceapă sau brân-

ză; lipii umplute sau acoperite sau pentru umplut sau acoperit, cum ar fi burritos, fajitas, taco, enchilada și chimichanga; gustări din grâu, orez și porumb fabricate prin extrudare, în special tortilla, nachos, taco, biscuiți sărați; produse de panificație ce pot fi prăjite, în special sendvișuri sărate; fulgi de porumb; boabe de porumb; pateuri; amestecuri pentru copt și amestecuri gata preparate de copt [sub formă de pulbere], inclusiv amestecuri pentru copt cu condimente și arome; produse măcinate pe bază de făină sau cereale; tacos, tortilla; făină de tapioca; budinci; deserturi; produse tartinabile pe bază de ciocolată, cacao, miere și cereale sau produse din cereale cu adaos de nuci; creme pe bază de maioneză; agenți de afânare pentru produse de panificație, și anume bicarbonat de sodiu alimentar [bicarbonat folosit pentru copt], carbonat de amoniu și drojdie uscată; produse pentru subțierea aluatului de panificație; ciocolată, nuga; dulciuri; produse cu conținut de ceai [vitaminizate, aromatizate, solubile sau mineralizate]; ceai cu gheață; băuturi cu sau pe bază de ceai, ceaiuri de plante sau ceaiuri de fructe; infuzii de plante, nemedicinale; kombucha [băuturi]; hârtie de orez [alimente]; drojdie, preparate cu drojdie; tărâțe prelucrate și preparate pe bază de tărâțe; alimente produse în principal cu făină de soia și adaos de fasole sau năut, inclusiv chiftele de soia; paste de soia [miso]; mâncăruri care includ paste; mâncăruri pe bază de orez; taco, foi pentru taco, tortillas, sendvișuri în lipie; chipsuri de creveți; gustări și gustări mici constând în principal din cereale, produse din cereale, orez, paste alimentare făinoase, condimente, mirodenii sau produse de panificație; mâncăruri preparate și semipreparate constând în principal din cereale, produse din cereale, orez, paste alimentare făinoase, condimente, mirodenii sau produse de panificație; aperitive constând în principal din orez, cereale, produse din cereale, paste alimentare făinoase, flori de condimente conservate în ulei sau prăjite sau sendvișuri; amestecuri uscate pentru mâncăruri preparate constând în principal din cereale, produse din cereale, orez, paste alimentare făinoase, condimente, mirodenii sau produse de panificație; salate pe bază de cereale, produse din cereale, orez sau paste alimentare făinoase; umpluturi și

amestecuri, constând în principal din cereale, produse din cereale, orez, paste alimentare făinoase, condimente sau produse de panificație; produse de patiserie cu cartofi prăjiți; pateuri [plăcinte]; amestecuri pentru glazuri de uz culinar; dextroză, dextroză de afumare de uz alimentar; glutamat de monosodiu și glutamat de sodiu [condimente pentru alimente]; produse tartinabile pentru alimente pe bază de cereale, produse din cereale, orez, paste alimentare făinoase, condimente, mirodenii sau produse de panificație; condimente de pulverizat pentru alimente; agenți de îngroșare pentru gătit; lianți pentru cârnați; gluten de uz alimentar; sosuri sub formă de glazuri comestibile pentru alimente pe bază de cereale, produse din cereale, orez, condimente sau mirodenii; glazuri condimentate [condimente] fiind glazuri comestibile pentru alimente; toate produsele susmenționate inclusiv sub formă de conserve sau sub formă de mâncăruri gata preparate sau semipreparate, inclusiv congelate, sau sub formă de alimente vegane sau sub formă de alimente dietetice, cu excepția celor de uz medicinal, și inclusiv în capsule, microcapsule sau cu cantitate redusă de germeni.

(210) **057362**

(220) 02.04.2026

(730) **DF World of Spices SE, DE**

Dieter-Fuchs-Strasse 10, 49201 Dissen, Germania

(540)

Wedges time

(511) NCL(13-2026)

29 - carne, pește, păsări și vânat; extracte din carne; fructe și legume conservate, congelate, uscate și fierte; jeleuri, dulceturi, compoturi; ouă; lapte, brânzeturi, unt, iaurt și alte produse lactate; uleiuri și grăsimi de uz alimentar; înlocuitori de carne; carne condimentată; cârnați de soia; chiftele din soia [înlocuitori de carne]; gulaș de soia; soia, procesată; aspiciuri din carne, pește, fructe și

legume; fructe și legume conservate în ulei, muștar, oțet sau sirop; cartofi, preparați; anghinare procesate; miezuri de anghinare; ardei iuți procesați; ardei preparați; năut; leguminoase; linte procesată; germeni de legume și fructe, procesați; măsline [pregătite]; măsline umplute; ardei chili murați, piri piri [ardei chili] murați; castraveciori ; fructe cu coaja lignificată procesate; germeni de soia, procesați; castane găsite; piure de castane; murături; ciuperci, preparate; trufe [ciuperci] găsite; creme de trufe; gelatină de uz alimentar; glazuri comestibile pentru alimente pe bază de carne, pește, moluște, păsări, vânat, extracte de carne, produse lactate, supe, ciuperci, fructe, legume, cartofi, boabe de soia, nuci sau semințe comestibile; Sucuri de legume pentru gătit; uleiuri, inclusiv uleiuri condimentate, uleiuri de ciuperci, uleiuri de plante, uleiuri de fructe, uleiuri de legume, uleiuri de fructe de pădure, uleiuri de usturoi, uleiuri de sămburi, uleiuri de nuci, uleiuri de trufe, uleiuri de măsline, uleiuri cu mirodenii; fructe de pădure prelucrate; prafuri de fructe, fructe de pădure și legume; semințe preparate; praf de semințe; sosuri și preparate pentru fabricarea sosurilor pe bază de carne, pește, moluște, păsări, vânat, extracte de carne, produse lactate, ciuperci, fructe, legume, cartofi, fasole, boabe de soia sau semințe comestibile; paste constând din carne, pește, păsări, vânat, extracte de carne, legume și produse lactate, cu adaos de mirodenii; piureuri constând din roșii, fasole, castane sau mazăre; tocane; pastă de năut [hummus]; pastă de trufe; pate de ficat; baze de supă; concentrate pentru pregătirea supeilor; supe; consommé-uri; bulion; ciorbe; concentrate [bulion] de legume, carne și carne de pasăre; cuburi de bulion; preparate pentru gătitul supelor, consommé-urilor, bulionului și ciorbelor, toate și în formă deshidratată; amestecuri de legume pentru supe, procesate; brânză; tofu; gemuri din fructe; amestecuri cu conținut de grăsime pentru tartine; produse tartinabile constând în principal din ciuperci, ouă, fructe, legume, cartofi, fasole, boabe de soia sau semințe comestibile; alimente produse în principal din fasole sau năut cu adaos de făină de soia, inclusiv falafel; preparate din semințe de in; extracte de alge pentru alimente; alge prelucrate; foi din alge marine; ouă de melci [pentru con-

sum]; melci preparați [escargot] și crustacee, cu excepția celor vii; chipsuri pe bază de legume; chips-uri; gustări și gustări mici constând în principal din carne, pește, crustacee și moluște, păsări, vânat, extracte de carne, produse lactate, supe, ciuperci, fructe, legume, cartofi, boabe de soia, nuci sau semințe comestibile; mâncăruri gata preparate și semipreparate constând în principal din carne, pește, crustacee și moluște, păsări, vânat, extracte de carne, produse lactate, supe, ciuperci, fructe, legume, cartofi, boabe de soia, nuci sau semințe comestibile; aperitive constând în principal din carne, pește, păsări, vânat, ciuperci, fructe, legume, cartofi, boabe de soia, nuci sau semințe comestibile, inclusiv legume sau flori de legume marinate în ulei; amestecuri uscate pentru mâncăruri preparate, constând în principal din carne, pește, crustacee și moluște, păsări, vânat, extracte de carne, produse lactate, ciuperci, fructe, legume, cartofi, boabe de soia sau semințe comestibile; salate pe bază de carne, pește, crustacee și moluște, păsări, vânat, extracte de carne, produse lactate, ciuperci, fructe, legume, cartofi, boabe de soia sau semințe comestibile; umpluturi și amestecuri constând în principal din carne, pește, crustacee și moluște, păsări, vânat, extracte de carne, produse lactate, ciuperci, legume, cartofi, boabe de soia, fructe, nuci sau semințe comestibile; alimente dietetice, constând în principal din carne, pește, crustacee și moluște, păsări, vânat, extracte de carne, produse lactate, ciuperci, legume, cartofi, boabe de soia sau semințe comestibile; produse tartinabile pentru alimente constând în principal din carne, pește, crustacee și moluște, păsări, vânat, extracte de carne, produse lactate, ciuperci, fructe, legume, cartofi, boabe de soia sau semințe comestibile; lapte de cocos; lapte din boabe de soia; băuturi pe bază de soia utilizate ca înlocuitori de lapte; preparate cu susan; toate produsele sus-menționate inclusiv sub formă de conserve sau sub formă de mâncăruri gata preparate sau semipreparate, inclusiv congelate, sau sub formă de alimente vegane sau sub formă de alimente dietetice [nu de uz medicinal], și inclusiv în capsule sau microcapsule sau cu cantitate redusă de germeni;

30 - cafea, ceai, cacao și înlocuitori ai acestora; orez, paste făinoase și tăiței; tapioca și sago; făină și preparate din cereale; pâine, produse de patiserie și cofetărie; ciocolată; înghețată, șerburi și alte înghețate comestibile; zahăr, miere, sirop de melasă; drojdie, praf de copt; sare, condimente, mirodenii, plante aromatice conservate; oțet, sosuri și alte condimente; gheață [apă înghețată]; muștar; arome de mirodenii, săruri aromate cu mirodenii, esențe de mirodenii, extracte de mirodenii, mirodenii praf, plante aromatice, plante aromatice în ulei, ierburi uscate de uz culinar, amestecuri de mirodenii, paste de mirodenii, săruri cu mirodenii, preparate de mirodenii; sare pentru conservare; sosuri cu mirodenii; amestecuri de plante aromatice pentru gătit; ierburi în ulei; frunze dafin, cuișoare [condiment], ghimbir [mirodenii], ardei roșu utilizat drept condiment, ienupăr [condiment], șofran, coriandru [condiment]; mirodenii pentru murături; bicarbonat de sodiu alimentar [bicarbonat folosit pentru copt]; condimente; arome de condimente, extracte de condimente, condimente, pulberi de condimente, amestecuri de condimente, paste de condimente, condimente decorative, săruri condimentate; sosuri condimentate; preparate de condimente; condimente preparate, inclusiv sub formă de cuburi; sambal [condiment pe bază de ardei iute]; sosuri salsa; chutneys [condimente]; marinade, marinade condimentate; condimente din flori, flori utilizate ca condimente, praf de flori de condimente; ardei iute uscat [condiment], piri piri [ardei chili] uscat [condiment]; zahăr aromat, zahăr vanilat, zahăr cu aromă de vanilie; amestecuri de zahăr și scorțișoară; amestecuri de zahăr și condimente; zahăr din trestie de zahăr; glazuri comestibile pentru alimente pe bază de cereale, produse din cereale, orez, condimente și mirodenii; produse pentru frăgezirea cărnii [condimente]; amelioratori de gust, cu excepția uleiurilor esențiale; produse pentru frăgezirea cărnii, de uz casnic; amestecuri pentru pâine; arome vegetale, extracte aromatice, arome de reacție și arome de afumare, cu excepția uleiurilor esențiale; esențe pentru alimentație, cu excepția esențelor eterice și a uleiurilor esențiale; produse auxiliare pentru industria de panificație, și anume arome de copt, cu excepția uleiurilor esențiale; sosuri, inclusiv sosuri demi-glace

[sosuri de bază], sosuri de bază, sosuri maro, sosuri iuți, sosuri dulci și acrișoare, pesto, sosuri de muștar, sosuri pentru salate [lichide sau uscate], sosuri de fructe; sosuri alimentare [sosuri]; concentrate pentru sosuri; sosuri pentru gustări și preparate pentru fabricarea sosurilor pentru gustări; produse gata preparate în formă uscată, de pastă sau lichidă, constând din ingrediente de condimentare, substanțe auxiliare tehnice pentru alimente, cum ar fi substanțe de îngroșare sau emulgatori și ingrediente pentru gust, în special produse lactate, legume, fructe, ciuperci, arome, condimente și verdețuri; plăcinte cu carne, pește, păsări și vânat; sirop de melasă, sirop de arțar; amestecuri uscate pentru sosuri și sosuri pentru salată [lichide sau uscate]; produse tartinabile pentru alimente constând în principal din cereale, produse din cereale, orez, paste alimentare făinoase, condimente, mirodenii sau produse de panificație; sosuri [amestecuri oțet-ulei]; agenți de îngroșare a sosurilor; ketchup; maioneză; capere; fructe de caperi; preparate din cereale pentru alimentația umană, musli, cușcuș, bulgur; mămăligă, plăcinte; tăiței de orez; tăiței din amidon; paste alimentare făinoase, paste alimentare făinoase cu umplutură de brânză, carne sau legume; pâtés en croute; concentrat pentru aluat dospit; crutoane; biscuiți cu ceapă sau brânză; lipii umplute sau acoperite sau pentru umplut sau acoperit, cum ar fi burritos, fajitas, taco, enchilada și chimichanga; gustări din grâu, orez și porumb fabricate prin extrudare, în special tortilla, nachos, taco, biscuiți sărați; produse de panificație ce pot fi prăjite, în special sandvișuri sărate; fulgi de porumb; boabe de porumb; pateuri; amestecuri pentru copt și amestecuri gata preparate de copt [sub formă de pulbere], inclusiv amestecuri pentru copt cu condimente și arome; produse măcinate pe bază de făină sau cereale; tacos, tortilla; făină de tapioca; budinci; deserturi; produse tartinabile pe bază de ciocolată, cacao, miere și cereale sau produse din cereale cu adaos de nuci; creme pe bază de maioneză; agenți de afânare pentru produse de panificație, și anume bicarbonat de sodiu alimentar [bicarbonat folosit pentru copt], carbonat de amoniu și drojdie uscată; produse pentru subțierea aluatului de panificație; ciocolată, nuga; dulciuri;

produse cu conținut de ceai [vitaminizate, aromatizate, solubile sau mineralizate; ceai cu gheață; băuturi cu sau pe bază de ceai, ceaiuri de plante sau ceaiuri de fructe; infuzii de plante, nemedicinale; kombucha [băuturi]; hârtie de orez [alimente]; drojdie, preparate cu drojdie; tărâțe prelucrate și preparate pe bază de tărâțe; alimente produse în principal cu făină de soia și adaos de fasole sau năut, inclusiv chiftele de soia; paste de soia [miso]; mâncăruri care includ paste; mâncăruri pe bază de orez; taco, foi pentru taco, tortillas, sandvișuri în lipie; chipsuri de creveți; gustări și gustări mici constând în principal din cereale, produse din cereale, orez, paste alimentare făinoase, condimente, mirodenii sau produse de panificație; mâncăruri preparate și semipreparate constând în principal din cereale, produse din cereale, orez, paste alimentare făinoase, condimente, mirodenii sau produse de panificație; aperitive constând în principal din orez, cereale, produse din cereale, paste alimentare făinoase, flori de condimente conservate în ulei sau prăjite sau sandvișuri; amestecuri uscate pentru mâncăruri preparate constând în principal din cereale, produse din cereale, orez, paste alimentare făinoase, condimente, mirodenii sau produse de panificație; salate pe bază de cereale, produse din cereale, orez sau paste alimentare făinoase; umpluturi și amestecuri, constând în principal din cereale, produse din cereale, orez, paste alimentare făinoase, condimente sau produse de panificație; produse de patiserie cu cartofi prăjiți; pateuri [plăcinte]; amestecuri pentru glazuri de uz culinar; dextroză, dextroză de afumare de uz alimentar; glutamat de monosodiu și glutamat de sodiu [condimente pentru alimente]; produse tartinabile pentru alimente pe bază de cereale, produse din cereale, orez, paste alimentare făinoase, condimente, mirodenii sau produse de panificație; condimente de pulverizat pentru alimente; agenți de îngroșare pentru gătit; lianți pentru cârnați; gluten de uz alimentar; sosuri sub formă de glazuri comestibile pentru alimente pe bază de cereale, produse din cereale, orez, condimente sau mirodenii; glazuri condimentate [condimente] fiind glazuri comestibile pentru alimente; toate produsele susmenționate inclusiv sub formă de conserve sau sub formă de mâncăruri gata preparate

sau semipreparate, inclusiv congelate, sau sub formă de alimente vegane sau sub formă de alimente dietetice, cu excepția celor de uz medicinal, și inclusiv în capsule, microcapsule sau cu cantitate redusă de germeni.

(210) **057363**

(220) 02.04.2026

(730) **DF World of Spices SE, DE**

Dieter-Fuchs-Strasse 10, 49201 Dissen, Germania

(540)

Hot wings & romance

(511) NCL(13-2026)

29 - carne, pește, păsări și vânat; extracte din carne; fructe și legume conservate, congelate, uscate și fierte; jeleurii, dulceturi, compoturi; ouă; lapte, brânzeturi, unt, iaurt și alte produse lactate; uleiuri și grăsimi de uz alimentar; înlocuitori de carne; carne condimentată; cârnați de soia; chiftele din soia [înlocuitori de carne]; gulaș de soia; soia, procesată; aspicuri din carne, pește, fructe și legume; fructe și legume conservate în ulei, muștar, oțet sau sirop; cartofi, preparați; anghinare procesate; miezuri de anghinare; ardei iuți procesați; ardei preparați; năut; leguminoase; linte procesată; germeni de legume și fructe, procesați; măsline [pregătite]; măsline umplute; ardei chili murați, piri piri [ardei chili] murați; castraveciori; fructe cu coaja lignificată procesate; germeni de soia, procesați; castane găsite; piure de castane; murături; ciuperci, preparate; trufe [ciuperci] găsite; creme de trufe; gelatină de uz alimentar; glazuri comestibile pentru alimente pe bază de carne, pește, moluște, păsări, vânat, extracte de carne, produse lactate, supe, ciuperci, fructe, legume, cartofi, boabe de soia, nuci sau semințe comestibile; sucuri de legume pentru gătit; uleiuri, inclusiv uleiuri condimentate, uleiuri de ciuperci, uleiuri de plante, uleiuri de fructe, uleiuri de legume, uleiuri de fructe de pădure, uleiuri de usturoi, uleiuri de sâmburi, uleiuri de nuci, uleiuri de trufe, uleiuri de măsline, uleiuri cu mirodenii;

fructe de pădure prelucrate; prafuri de fructe, fructe de pădure și legume; semințe preparate; praf de semințe; sosuri și preparate pentru fabricarea sosurilor pe bază de carne, pește, moluște, păsări, vânat, extracte de carne, produse lactate, ciuperci, fructe, legume, cartofi, fasole, boabe de soia sau semințe comestibile; paste constând din carne, pește, păsări, vânat, extracte de carne, legume și produse lactate, cu adaos de mirodenii; piureuri constând din roșii, fasole, castane sau mazăre; tocane; pastă de năut [hummus]; pastă de trufe; pate de ficat; baze de supă; concentrate pentru pregătirea supeilor; supe; consommé-uri; bulion; ciorbe; concentrate [bulion] de legume, carne și carne de pasăre; cuburi de bulion; preparate pentru gătitul supelor, consommé-urilor, bulionului și ciorbelor, toate și în formă deshidratată; amestecuri de legume pentru supe, procesate; brânză; tofu; gemuri din fructe; amestecuri cu conținut de grăsime pentru tartine; produse tartinabile constând în principal din ciuperci, ouă, fructe, legume, cartofi, fasole, boabe de soia sau semințe comestibile; alimente produse în principal din fasole sau năut cu adaos de făină de soia, inclusiv falafel; preparate din semințe de in; extracte de alge pentru alimente; alge prelucrate; foi din alge marine; ouă de melci [pentru consum]; melci preparați [escargot] și crustacee, cu excepția celor vii; chipsuri pe bază de legume; chipsuri; gustări și gustări mici constând în principal din carne, pește, crustacee și moluște, păsări, vânat, extracte de carne, produse lactate, supe, ciuperci, fructe, legume, cartofi, boabe de soia, nuci sau semințe comestibile; mâncăruri gata preparate și semipreparate constând în principal din carne, pește, crustacee și moluște, păsări, vânat, extracte de carne, produse lactate, supe, ciuperci, fructe, legume, cartofi, boabe de soia, nuci sau semințe comestibile; aperitive constând în principal din carne, pește, păsări, vânat, ciuperci, fructe, legume, cartofi, boabe de soia, nuci sau semințe comestibile, inclusiv legume sau flori de legume marinate în ulei; amestecuri uscate pentru mâncăruri preparate, constând în principal din carne, pește, crustacee și moluște, păsări, vânat, extracte de carne, produse lactate, ciuperci, fructe, legume, cartofi, boabe de soia sau semințe comestibile; salate pe bază de car-

ne, pește, crustacee și moluște, păsări, vânat, extracte de carne, produse lactate, ciuperci, fructe, legume, cartofi, boabe de soia sau semințe comestibile; umpluturi și amestecuri constând în principal din carne, pește, crustacee și moluște, păsări, vânat, extracte de carne, produse lactate, ciuperci, legume, cartofi, boabe de soia, fructe, nuci sau semințe comestibile; alimente dietetice, constând în principal din carne, pește, crustacee și moluște, păsări, vânat, extracte de carne, produse lactate, ciuperci, fructe, legume, cartofi, boabe de soia sau semințe comestibile; produse tartinabile pentru alimente constând în principal din carne, pește, crustacee și moluște, păsări, vânat, extracte de carne, produse lactate, ciuperci, fructe, legume, cartofi, boabe de soia sau semințe comestibile; lapte de cocos; lapte din boabe de soia; băuturi pe bază de soia utilizate ca înlocuitori de lapte; preparate cu susan; toate produsele sus-menționate inclusiv sub formă de conserve sau sub formă de mâncăruri gata preparate sau semipreparate, inclusiv congelate, sau sub formă de alimente vegane sau sub formă de alimente dietetice [nu de uz medicinal], și inclusiv în capsule sau microcapsule sau cu cantitate redusă de germeni;

- 30 - cafea, ceai, cacao și înlocuitori ai acestora; orez, paste făinoase și tăiței; tapioca și sago; făină și preparate din cereale; pâine, produse de patiserie și cofetărie; ciocolată; înghețată, șerbeturi și alte înghețate comestibile; zahăr, miere, sirop de melasă; drojdie, praf de copt; sare, condimente, mirodenii, plante aromatice conservate; oțet, sosuri și alte condimente; gheață [apă înghețată]; muștar; arome de mirodenii, săruri aromate cu mirodenii, esențe de mirodenii, extracte de mirodenii, mirodenii praf, plante aromatice, plante aromatice în ulei, ierburi uscate de uz culinar, amestecuri de mirodenii, paste de mirodenii, săruri cu mirodenii, preparate de mirodenii; sare pentru conservare; sosuri cu mirodenii; amestecuri de plante aromatice pentru gătit; ierburi în ulei; frunze dafin, cuișoare [condiment], ghimbir [mirodenii], ardei roșu utilizat drept condiment, ienupăr [condiment], șofran, coriandru [condiment]; mirodenii pentru murături; bicarbonat de sodiu alimentar [bicarbonat folosit pentru copt]; condimente;

arome de condimente, extracte de condimente, condimente, pulberi de condimente, amestecuri de condimente, paste de condimente, condimente decorative, săruri condimentate; sosuri condimentate; preparate de condimente; condimente preparate, inclusiv sub formă de cuburi; sambal [condiment pe bază de ardei iute]; sosuri salsa; chutneys [condimente]; marinade, marinade condimentate; condimente din flori, flori utilizate ca condimente, praf de flori de condimente; ardei iute uscat [condiment], piri piri [ardei chilibi] uscat [condiment]; zahăr aromat, zahăr vanilat, zahăr cu aromă de vanilie; amestecuri de zahăr și scorțișoară; amestecuri de zahăr și condimente; zahăr din trestie de zahăr; glazuri comestibile pentru alimente pe bază de cereale, produse din cereale, orez, condimente și mirodenii; produse pentru frăgezirea cărnii [condimente]; amelioratori de gust, cu excepția uleiurilor esențiale; produse pentru frăgezirea cărnii, de uz casnic; amestecuri pentru pâine; arome vegetale, extracte aromatice, arome de reacție și arome de afumare, cu excepția uleiurilor esențiale; esențe pentru alimentație, cu excepția esențelor eterice și a uleiurilor esențiale; produse auxiliare pentru industria de panificație, și anume arome de copt, cu excepția uleiurilor esențiale; sosuri, inclusiv sosuri demi-glace [sosuri de bază], sosuri de bază, sosuri maro, sosuri iuți, sosuri dulci și acrișoare, pesto, sosuri de muștar, sosuri pentru salate [lichide sau uscate], sosuri de fructe; sosuri alimentare [sosuri]; concentrate pentru sosuri; sosuri pentru gustări și preparate pentru fabricarea sosurilor pentru gustări; produse gata preparate în formă uscată, de pastă sau lichidă, constând din ingrediente de condimentare, substanțe auxiliare tehnice pentru alimente, cum ar fi substanțe de îngroșare sau emulgatori și ingrediente pentru gust, în special produse lactate, legume, fructe, ciuperci, arome, condimente și verdețuri; plăcinte cu carne, pește, păsări și vânat; sirop de melasă, sirop de arțar; amestecuri uscate pentru sosuri și sosuri pentru salată [lichide sau uscate]; produse tartinabile pentru alimente constând în principal din cereale, produse din cereale, orez, paste alimentare făinoase, condimente, mirodenii sau produse de panificație; sosuri [amestecuri oțet-ulei]; agenți de îngroșare a sosurilor; ketchup;

maioneză; capere; fructe de caperi; preparate din cereale pentru alimentația umană, müsli, cușcuș, bulgur; mămăligă, plăcinte; tăiței de orez; tăiței din amidon; paste alimentare făinoase, paste alimentare făinoase cu umplutură de brânză, carne sau legume; pâtés en croute; concentrat pentru aluat dospit; crutoane; biscuiți cu ceapă sau brânză; lipii umplute sau acoperite sau pentru umplut sau acoperit, cum ar fi burritos, fajitas, taco, enchilada și chimichanga; gustări din grâu, orez și porumb fabricate prin extrudare, în special tortilla, nachos, taco, biscuiți sărați; produse de panificație ce pot fi prăjite, în special sendvișuri sărate; fulgi de porumb; boabe de porumb; pateuri; amestecuri pentru copt și amestecuri gata preparate de copt [sub formă de pulbere], inclusiv amestecuri pentru copt cu condimente și arome; produse măcinate pe bază de făină sau cereale; tacos, tortilla; făină de tapioca; budinci; deserturi; produse tartinabile pe bază de ciocolată, cacao, miere și cereale sau produse din cereale cu adaos de nuci; creme pe bază de maioneză; agenți de afânare pentru produse de panificație, și anume bicarbonat de sodiu alimentar [bicarbonat folosit pentru copt], carbonat de amoniu și drojdie uscată; produse pentru subțierea aluatului de panificație; ciocolată, nuga; dulciuri; produse cu conținut de ceai [vitaminizate, aromatizate, solubile sau mineralizate]; ceai cu gheață; băuturi cu sau pe bază de ceai, ceaiuri de plante sau ceaiuri de fructe; infuzii de plante, nemedicinale; kombucha [băuturi]; hârtie de orez [alimente]; drojdie, preparate cu drojdie; tărâțe prelucrate și preparate pe bază de tărâțe; alimente produse în principal cu făină de soia și adaos de fasole sau năut, inclusiv chiftele de soia; paste de soia [miso]; mâncăruri care includ paste; mâncăruri pe bază de orez; taco, foi pentru taco, tortillas, sendvișuri în lipie; chipsuri de creveți; gustări și gustări mici constând în principal din cereale, produse din cereale, orez, paste alimentare făinoase, condimente, mirodenii sau produse de panificație; mâncăruri preparate și semipreparate constând în principal din cereale, produse din cereale, orez, paste alimentare făinoase, condimente, mirodenii sau produse de panificație; aperitive constând în principal din orez, cereale, produse din cereale, paste alimentare făinoase, flori

de condimente conservate în ulei sau prăjite sau sendvișuri; amestecuri uscate pentru mâncăruri preparate constând în principal din cereale, produse din cereale, orez, paste alimentare făinoase, condimente, mirodenii sau produse de panificație; salate pe bază de cereale, produse din cereale, orez sau paste alimentare făinoase; umpluturi și amestecuri, constând în principal din cereale, produse din cereale, orez, paste alimentare făinoase, condimente sau produse de panificație; produse de patiserie cu cartofi prăjiți; pateuri [plăcinte]; amestecuri pentru glazuri de uz culinar; dextroză, dextroză de afumare de uz alimentar; glutamat de monosodiu și glutamat de sodiu [condimente pentru alimente]; produse tartinabile pentru alimente pe bază de cereale, produse din cereale, orez, paste alimentare făinoase, condimente, mirodenii sau produse de panificație; condimente de pulverizat pentru alimente; agenți de îngroșare pentru gătit; lianți pentru cârnați; gluten de uz alimentar; sosuri sub formă de glazuri comestibile pentru alimente pe bază de cereale, produse din cereale, orez, condimente sau mirodenii; glazuri condimentate [condimente] fiind glazuri comestibile pentru alimente; toate produsele susmenționate inclusiv sub formă de conserve sau sub formă de mâncăruri gata preparate sau semipreparate, inclusiv congelate, sau sub formă de alimente vegane sau sub formă de alimente dietetice, cu excepția celor de uz medicinal, și inclusiv în capsule, microcapsule sau cu cantitate redusă de germeni.

(210) **057364**

(220) 02.04.2026

(730) **DF World of Spices SE, DE**

Dieter-Fuchs-Strasse 10, 49201 Dissen,
 Germania

(540)

COSMIN Shawarma mood

(511) NCL(13-2026)

29 - carne, pește, păsări și vânat; extracte din carne; fructe și legume conservate, congelate, uscate și fierte; jeleuri, dulceturi, compoturi; ouă; lapte, brânzeturi, unt, iaurt și alte produse lactate; uleiuri și grăsimi de uz alimentar; înlocuitori de carne; carne condimentată; cârnați de soia; chiftele din soia [înlocuitori de carne]; gulaș de soia; soia, procesată; aspicuri din carne, pește, fructe și legume; fructe și legume conservate în ulei, muștar, oțet sau sirop; cartofi, preparați; anghinare procesate; miezuri de anghinare; ardei iuți procesați; ardei preparați; năut; leguminoase; linte procesată; germeți de legume și fructe, procesați; măsline [pregătite]; măsline umplute; ardei chili murați, piri piri [ardei chili] murați; castraveciori; fructe cu coaja lignificată procesate; germeți de soia, procesați; castane găsite; piure de castane; murături; ciuperci, preparate; trufe [ciuperci] găsite; creme de trufe; gelatină de uz alimentar; glazuri comestibile pentru alimente pe bază de carne, pește, moluște, păsări, vânat, extracte de carne, produse lactate, supe, ciuperci, fructe, legume, cartofi, boabe de soia, nuci sau semințe comestibile; sucuri de legume pentru gătit; uleiuri, inclusiv uleiuri condimentate, uleiuri de ciuperci, uleiuri de plante, uleiuri de fructe, uleiuri de legume, uleiuri de fructe de pădure, uleiuri de usturoi, uleiuri de sămburi, uleiuri de nuci, uleiuri de trufe, uleiuri de măsline, uleiuri cu mirodenii; fructe de pădure prelucrate; prafuri de fructe, fructe de pădure și legume; semințe preparate; praf de semințe; sosuri și preparate pentru fabricarea sosurilor pe bază de carne, pește, moluște, păsări, vânat, extracte de carne, produse lactate, ciuperci, fructe, legume, cartofi, fasole, boabe de soia sau semințe comestibile; paste constând din carne, pește, păsări, vânat, extracte de carne, produse lactate, ciuperci, fructe, legume și produse lactate, cu adaos de mirodenii; piureuri constând din roșii, fasole, castane sau mazăre; tocane; pastă de năut [hummus]; pastă de trufe; pate de ficat; baze de supă; concentrate pentru pregătirea supeilor; supe; consommé-uri; bulion; ciorbe; concentrate [bulion] de legume, carne și carne de pasăre; cuburi de bulion; preparate pentru gătirea supelor, consommé-urilor, bulionului și ciorbelor, toate și în formă deshidratată; amestecuri de legume pentru supe, procesa-

te; brânză; tofu; gemuri din fructe; amestecuri cu conținut de grăsime pentru tartine; produse tartinabile constând în principal din ciuperci, ouă, fructe, legume, cartofi, fasole, boabe de soia sau semințe comestibile; alimente produse în principal din fasole sau năut cu adaos de făină de soia, inclusiv falafel; preparate din semințe de in; extracte de alge pentru alimente; alge prelucrate; foi din alge marine; ouă de melci [pentru consum]; melci preparați [escargot] și crustacee, cu excepția celor vii; uri pe bază de legume; chipsuri; gustări și gustări mici constând în principal din carne, pește, crustacee și moluște, păsări, vânat, extracte de carne, produse lactate, supe, ciuperci, fructe, legume, cartofi, boabe de soia, nuci sau semințe comestibile; mâncăruri gata preparate și semipreparate constând în principal din carne, pește, crustacee și moluște, păsări, vânat, extracte de carne, produse lactate, supe, ciuperci, fructe, legume, cartofi, boabe de soia, nuci sau semințe comestibile; aperitive constând în principal din carne, pește, păsări, vânat, ciuperci, fructe, legume, cartofi, boabe de soia, nuci sau semințe comestibile, inclusiv legume sau flori de legume marinate în ulei; amestecuri uscate pentru mâncăruri preparate, constând în principal din carne, pește, crustacee și moluște, păsări, vânat, extracte de carne, produse lactate, ciuperci, fructe, legume, cartofi, boabe de soia sau semințe comestibile; salate pe bază de carne, pește, crustacee și moluște, păsări, vânat, extracte de carne, produse lactate, ciuperci, fructe, legume, cartofi, boabe de soia sau semințe comestibile; umpluturi și amestecuri constând în principal din carne, pește, crustacee și moluște, păsări, vânat, extracte de carne, produse lactate, ciuperci, legume, cartofi, boabe de soia, fructe, nuci sau semințe comestibile; alimente dietetice, constând în principal din carne, pește, crustacee și moluște, păsări, vânat, extracte de carne, produse lactate, ciuperci, fructe, legume, cartofi, boabe de soia sau semințe comestibile; produse tartinabile pentru alimente constând în principal din carne, pește, crustacee și moluște, păsări, vânat, extracte de carne, produse lactate, ciuperci, fructe, legume, cartofi, boabe de soia sau semințe comestibile; lapte de cocos; lapte din boabe de soia; băuturi pe bază de soia utilizate ca înlocuitori

- de lapte; preparate cu susan; toate produsele sus-menționate inclusiv sub formă de conserve sau sub formă de mâncăruri gata preparate sau semipreparate, inclusiv congelate, sau sub formă de alimente vegane sau sub formă de alimente dietetice [nu de uz medicinal], și inclusiv în capsule sau microcapsule sau cu cantitate redusă de germeni;
- 30 - cafea, ceai, cacao și înlocuitori ai acestora; orez, paste făinoase și tăiței; tapioca și sago; făină și preparate din cereale; pâine, produse de patiserie și cofetărie; ciocolată; înghețată, șerbeturi și alte înghețate comestibile; zahăr, miere, sirop de melasă; drojdie, praf de copt; sare, condimente, mirodenii, plante aromatice conservate; oțet, sosuri și alte condimente; gheață [apă înghețată]; muștar; arome de mirodenii, săruri aromate cu mirodenii, esențe de mirodenii, extracte de mirodenii, mirodenii praf, plante aromatice, plante aromatice în ulei, ierburi uscate de uz culinar, amestecuri de mirodenii, paste de mirodenii, săruri cu mirodenii, preparate de mirodenii; sare pentru conservare; sosuri cu mirodenii; amestecuri de plante aromatice pentru gătit; ierburi în ulei; frunze dafin, cuișoare [condiment], ghimbir [mirodenii], ardei roșu utilizat drept condiment, ienupăr [condiment], șofran, coriandru [condiment]; mirodenii pentru murături; bicarbonat de sodiu alimentar [bicarbonat folosit pentru copt]; condimente; arome de condimente, extracte de condimente, condimente, pulberi de condimente, amestecuri de condimente, paste de condimente, condimente decorative, săruri condimentate; sosuri condimentate; preparate de condimente; condimente preparate, inclusiv sub formă de cuburi; sambal [condiment pe bază de ardei iute]; sosuri salsa; chutneys [condimente]; marinade, marinade condimentate; condimente din flori, flori utilizate ca condimente, praf de flori de condimente; ardei iute uscat [condiment], piri piri [ardei chili] uscat [condiment]; zahăr aromat, zahăr vanilat, zahăr cu aromă de vanilie; amestecuri de zahăr și scorțișoară; amestecuri de zahăr și condimente; zahăr din trestie de zahăr; glazuri comestibile pentru alimente pe bază de cereale, produse din cereale, orez, condimente și mirodenii; produse pentru frăgezirea cărnii [condimente]; amelioratori de

gust, cu excepția uleiurilor esențiale; produse pentru frăgezirea cărnii, de uz casnic; amestecuri pentru pâine; arome vegetale, extracte aromatice, arome de reacție și arome de afumare, cu excepția uleiurilor esențiale; esențe pentru alimentație, cu excepția esențelor eterice și a uleiurilor esențiale; produse auxiliare pentru industria de panificație, și anume arome de copt, cu excepția uleiurilor esențiale; sosuri, inclusiv sosuri demi-glace [sosuri de bază], sosuri de bază, sosuri maro, sosuri iuți, sosuri dulci și acrișoare, pesto, sosuri de muștar, sosuri pentru salate [lichide sau uscate], sosuri de fructe; sosuri alimentare [sosuri]; concentrate pentru sosuri; sosuri pentru gustări și preparate pentru fabricarea sosurilor pentru gustări; produse gata preparate în formă uscată, de pastă sau lichidă, constând din ingrediente de condimentare, substanțe auxiliare tehnice pentru alimente, cum ar fi substanțe de îngroșare sau emulgatori și ingrediente pentru gust, în special produse lactate, legume, fructe, ciuperci, arome, condimente și verdețuri; plăcinte cu carne, pește, păsări și vânat; sirop de melasă, sirop de arțar; amestecuri uscate pentru sosuri și sosuri pentru salată [lichide sau uscate]; produse tartinabile pentru alimente constând în principal din cereale, produse din cereale, orez, paste alimentare făinoase, condimente, mirodenii sau produse de panificație; sosuri [amestecuri oțet-ulei]; agenți de îngroșare a sosurilor; ketchup; maioneză; capere; fructe de caperi; preparate din cereale pentru alimentația umană, mûsli, cușcuș, bulgur; mămăligă, plăcinte; tăiței de orez; tăiței din amidon; paste alimentare făinoase, paste alimentare făinoase cu umplutură de brânză, carne sau legume; pătés en croute; concentrat pentru aluat dospit; crutoane; biscuiți cu ceapă sau brânză; lipii umplute sau acoperite sau pentru umplut sau acoperit, cum ar fi burritos, fajitas, taco, enchilada și chimichanga; gustări din grâu, orez și porumb fabricate prin extrudare, în special tortilla, nachos, taco, biscuiți sărați; produse de panificație ce pot fi prăjite, în special sendvișuri sărate; fulgi de porumb; boabe de porumb; pateuri; amestecuri pentru copt și amestecuri gata preparate de copt [sub formă de pulbere], inclusiv amestecuri pentru copt cu condimente și arome; produse măcinate pe bază de făină

sau cereale; tacos, tortilla; făină de tapioca; budinci; deserturi; produse tartinabile pe bază de ciocolată, cacao, miere și cereale sau produse din cereale cu adaos de nuci; creme pe bază de maioneză; agenți de afânare pentru produse de panificație, și anume bicarbonat de sodiu alimentar [bicarbonat folosit pentru copt], carbonat de amoniu și drojdie uscată; produse pentru subțierea aluatului de panificație; ciocolată, nuga; dulciuri; produse cu conținut de ceai [vitaminizate, aromatizate, solubile sau mineralizate]; ceai cu gheață; băuturi cu sau pe bază de ceai, ceaiuri de plante sau ceaiuri de fructe; infuzii de plante, nemedicinale; kombucha [băuturi]; hârtie de orez [alimente]; drojdie, preparate cu drojdie; tărațe prelucrate și preparate pe bază de tărațe; alimente produse în principal cu făină de soia și adaos de fasole sau năut, inclusiv chiftele de soia; paste de soia [miso]; mâncăruri care includ paste; mâncăruri pe bază de orez; taco, foi pentru taco, tortillas, sendvișuri în lipie; chipsuri de creveți; gustări și gustări mici constând în principal din cereale, produse din cereale, orez, paste alimentare făinoase, condimente, mirodenii sau produse de panificație; mâncăruri preparate și semipreparate constând în principal din cereale, produse din cereale, orez, paste alimentare făinoase, condimente, mirodenii sau produse de panificație; aperitive constând în principal din orez, cereale, produse din cereale, paste alimentare făinoase, flori de condimente conservate în ulei sau prăjite sau sendvișuri; amestecuri uscate pentru mâncăruri preparate constând în principal din cereale, produse din cereale, orez, paste alimentare făinoase, condimente, mirodenii sau produse de panificație; salate pe bază de cereale, produse din cereale, orez sau paste alimentare făinoase; umpluturi și amestecuri, constând în principal din cereale, produse din cereale, orez, paste alimentare făinoase, condimente sau produse de panificație; produse de patiserie cu cartofi prăjiți; pateuri [plăcinte]; amestecuri pentru glazuri de uz culinar; dextroză, dextroză de afumare de uz alimentar; glutamat de monosodiu și glutamat de sodiu [condimente pentru alimente]; produse tartinabile pentru alimente pe bază de cereale, produse din cereale, orez, paste alimentare făinoase, condimente, mirodenii sau produse de panificație; condi-

mente de pulverizat pentru alimente; agenți de îngroșare pentru gătit; lianți pentru cârnați; gluten de uz alimentar; sosuri sub formă de glazuri comestibile pentru alimente pe bază de cereale, produse din cereale, orez, condimente sau mirodenii; glazuri condimentate [condimente] fiind glazuri comestibile pentru alimente; toate produsele susmenționate inclusiv sub formă de conserve sau sub formă de mâncăruri gata preparate sau semipreparate, inclusiv congelate, sau sub formă de alimente vegane sau sub formă de alimente dietetice, cu excepția celor de uz medicinal, și inclusiv în capsule, microcapsule sau cu cantitate redusă de germeni.

-
- (210) **057365**
 (220) 02.04.2026
 (730) **DF World of Spices SE, DE**
 Dieter-Fuchs-Strasse 10, 49201 Dissen,
 Germania
 (540)

COSMIN Veggies & chill

- (511) NCL(13-2026)
 29 - carne, pește, păsări și vânat; extracte din carne; fructe și legume conservate, congelate, uscate și fierte; jeleurii, dulceturi, compoturi; ouă; lapte, brânzeturi, unt, iaurt și alte produse lactate; uleiuri și grăsimi de uz alimentar; înlocuitori de carne; carne condimentată; cârnați de soia; chiftele din soia [înlocuitori de carne]; gulaș de soia; soia, procesată; aspicuri din carne, pește, fructe și legume; fructe și legume conservate în ulei, muștar, oțet sau sirop; cartofi, preparați; anghinare procesate; miezuri de anghinare; ardei iuți procesați; ardei preparați; năut; leguminoase; linte procesată; germeni de legume și fructe, procesați; măsline [pregătite]; măsline umplute; ardei chili murați, piri piri [ardei chili] murați; castraveciori; fructe cu coaja lignificată procesate; germeni de soia, procesați; castane gătite; piure de castane; murături; ciuperci, preparate; trufe [ciuperci] gătite; creme de trufe; gelatină de uz alimen-

tar; glazuri comestibile pentru alimente pe bază de carne, pește, moluște, păsări, vânat, extracte de carne, produse lactate, supe, ciuperci, fructe, legume, cartofi, boabe de soia, nuci sau semințe comestibile; sucuri de legume pentru gătit; uleiuri, inclusiv uleiuri condimentate, uleiuri de ciuperci, uleiuri de plante, uleiuri de fructe, uleiuri de legume, uleiuri de fructe de pădure, uleiuri de usturoi, uleiuri de sămburi, uleiuri de nuci, uleiuri de trufe, uleiuri de măslină, uleiuri cu mirodenii; fructe de pădure prelucrate; prafuri de fructe, fructe de pădure și legume; semințe preparate; praf de semințe; sosuri și preparate pentru fabricarea sosurilor pe bază de carne, pește, moluște, păsări, vânat, extracte de carne, produse lactate, ciuperci, fructe, legume, cartofi, fasole, boabe de soia sau semințe comestibile; paste constând din carne, pește, păsări, vânat, extracte de carne, legume și produse lactate, cu adaos de mirodenii; piureuri constând din roșii, fasole, castane sau mazăre; tocane; pastă de năut [hummus]; pastă de trufe; pate de ficat; baze de supă; concentrate pentru pregătirea supelor; supe; consommé-uri; bulion; ciorbe; concentrate [bulion] de legume, carne și carne de pasăre; cuburi de bulion; preparate pentru gătitul supelor, consommé-urilor, bulionului și ciorbelor, toate și în formă deshidratată; amestecuri de legume pentru supe, procesate; brânză; tofu; gemuri din fructe; amestecuri cu conținut de grăsime pentru tartine; produse tartinabile constând în principal din ciuperci, ouă, fructe, legume, cartofi, fasole, boabe de soia sau semințe comestibile; alimente produse în principal din fasole sau năut cu adaos de făină de soia, inclusiv falafel; preparate din semințe de in; extracte de alge pentru alimente; alge prelucrate; foi din alge marine; ouă de melci [pentru consum]; melci preparați [escargot] și crustacee, cu excepția celor vii; chipsuri pe bază de legume; chipsuri; gustări și gustări mici constând în principal din carne, pește, crustacee și moluște, păsări, vânat, extracte de carne, produse lactate, supe, ciuperci, fructe, legume, cartofi, boabe de soia, nuci sau semințe comestibile; mâncăruri gata preparate și semipreparate constând în principal din carne, pește, crustacee și moluște, păsări, vânat, extracte de carne, produse lactate, supe, ciuperci, fructe, legume, cartofi, boabe de soia, nuci sau semințe comestibile; mâncăruri gata preparate și semipreparate constând în principal din carne, pește, crustacee și moluște, păsări, vânat, extracte de carne, produse lactate, supe, ciuperci, fructe, legume, cartofi, boabe de

soia, nuci sau semințe comestibile; aperitive constând în principal din carne, pește, păsări, vânat, ciuperci, fructe, legume, cartofi, boabe de soia, nuci sau semințe comestibile, inclusiv legume sau flori de legume marinate în ulei; amestecuri uscate pentru mâncăruri preparate, constând în principal din carne, pește, crustacee și moluște, păsări, vânat, extracte de carne, produse lactate, ciuperci, fructe, legume, cartofi, boabe de soia sau semințe comestibile; salate pe bază de carne, pește, crustacee și moluște, păsări, vânat, extracte de carne, produse lactate, ciuperci, fructe, legume, cartofi, boabe de soia sau semințe comestibile; umpluturi și amestecuri constând în principal din carne, pește, crustacee și moluște, păsări, vânat, extracte de carne, produse lactate, ciuperci, legume, cartofi, boabe de soia, fructe, nuci sau semințe comestibile; alimente dietetice, constând în principal din carne, pește, crustacee și moluște, păsări, vânat, extracte de carne, produse lactate, ciuperci, fructe, legume, cartofi, boabe de soia sau semințe comestibile; produse tartinabile pentru alimente constând în principal din carne, pește, crustacee și moluște, păsări, vânat, extracte de carne, produse lactate, ciuperci, fructe, legume, cartofi, boabe de soia sau semințe comestibile; produse tartinabile pentru alimente constând în principal din carne, pește, crustacee și moluște, păsări, vânat, extracte de carne, produse lactate, ciuperci, fructe, legume, cartofi, boabe de soia sau semințe comestibile; lapte de cocos; lapte din boabe de soia; băuturi pe bază de soia utilizate ca înlocuitori de lapte; preparate cu susan; toate produsele sus-menționate inclusiv sub formă de conserve sau sub formă de mâncăruri gata preparate sau semipreparate, inclusiv congelate, sau sub formă de alimente vegane sau sub formă de alimente dietetice [nu de uz medicinal], și inclusiv în capsule sau microcapsule sau cu cantitate redusă de germeni;

30 - cafea, ceai, cacao și înlocuitori ai acestora; orez, paste făinoase și tăiței; tapioca și sago; făină și preparate din cereale; pâine, produse de patiserie și cofetărie; ciocolată; înghețată, șerburi și alte înghețate comestibile; zahăr, miere, sirop de melasă; drojdie, praf de copt; sare, condimente, mirodenii, plante aromatice conservate; oțet, sosuri și alte condimente; gheață [apă înghețată]; muștar; arome de mirodenii, săruri aromate cu mirodenii, esențe de mirodenii, extracte de mirodenii, mirodenii praf, plante aromatice, plante aromatice

în ulei, ierburi uscate de uz culinar, amestecuri de mirodenii, paste de mirodenii, săruri cu mirodenii, preparate de mirodenii; sare pentru conservare; sosuri cu mirodenii; amestecuri de plante aromatice pentru gătit; ierburi în ulei; frunze dafin, cuișoare [condiment], ghimbir [mirodenii], ardei roșu utilizat drept condiment, ienupăr [condiment], șofran, coriandru [condiment]; mirodenii pentru murături; bicarbonat de sodiu alimentar [bicarbonat folosit pentru copt]; condimente; arome de condimente, extracte de condimente, condimente, pulberi de condimente, amestecuri de condimente, paste de condimente, condimente decorative, săruri condimentate; sosuri condimentate; preparate de condimente; condimente preparate, inclusiv sub formă de cuburi; sambal [condiment pe bază de ardei iute]; sosuri salsa; chutneys [condimente]; marinade, marinade condimentate; condimente din flori, flori utilizate ca condimente, praf de flori de condimente; ardei iute uscat [condiment], piri piri [ardei chili] uscat [condiment]; zahăr aromat, zahăr vanilat, zahăr cu aromă de vanilie; amestecuri de zahăr și scorțișoară; amestecuri de zahăr și condimente; zahăr din trestie de zahăr; glazuri comestibile pentru alimente pe bază de cereale, produse din cereale, orez, condimente și mirodenii; produse pentru frăgezirea cărnii [condimente]; amelioratori de gust, cu excepția uleiurilor esențiale; produse pentru frăgezirea cărnii, de uz casnic; amestecuri pentru pâine; arome vegetale, extracte aromatice, arome de reacție și arome de afumare, cu excepția uleiurilor esențiale; esențe pentru alimentație, cu excepția esențelor eterice și a uleiurilor esențiale; produse auxiliare pentru industria de panificație, și anume arome de copt, cu excepția uleiurilor esențiale; sosuri, inclusiv sosuri demi-glace [sosuri de bază], sosuri de bază, sosuri maro, sosuri iuți, sosuri dulci și acrișoare, pesto, sosuri de muștar, sosuri pentru salate [lichide sau uscate], sosuri de fructe; sosuri alimentare [sosuri]; concentrate pentru sosuri; sosuri pentru gustări și preparate pentru fabricarea sosurilor pentru gustări; produse gata preparate în formă uscată, de pastă sau lichidă, constând din ingrediente de condimentare, substanțe auxiliare tehnice pentru alimente, cum ar fi substanțe de îngroșare sau emulgatori și ingrediente pentru gust, în

special produse lactate, legume, fructe, ciuperci, arome, condimente și verdețuri; plăcinte cu carne, pește, păsări și vânat; sirop de melasă, sirop de arțar; amestecuri uscate pentru sosuri și sosuri pentru salată [lichide sau uscate]; produse tartinabile pentru alimente constând în principal din cereale, produse din cereale, orez, paste alimentare făinoase, condimente, mirodenii sau produse de panificație; sosuri [amestecuri oțet-ulei]; agenți de îngroșare a sosurilor; ketchup; maioneză; capere; fructe de caperi; preparate din cereale pentru alimentația umană, müsli, cușcuș, bulgur; mămăligă, plăcinte; tăiței de orez; tăiței din amidon; paste alimentare făinoase, paste alimentare făinoase cu umplutură de brânză, carne sau legume; pâtes en croustis; concentrat pentru aluat dospit; crutoane; biscuiți cu ceapă sau brânză; lipii umplute sau acoperite sau pentru umplut sau acoperit, cum ar fi burritos, fajitas, taco, enchilada și chimichanga; gustări din grâu, orez și porumb fabricate prin extrudare, în special tortilla, nachos, taco, biscuiți sărați; produse de panificație ce pot fi prăjite, în special sendvișuri sărate; fulgi de porumb; boabe de porumb; pateuri; amestecuri pentru copt și amestecuri gata preparate de copt [sub formă de pulbere], inclusiv amestecuri pentru copt cu condimente și arome; produse măcinate pe bază de făină sau cereale; tacos, tortilla; făină de tapioca; budinci; deserturi; produse tartinabile pe bază de ciocolată, cacao, miere și cereale sau produse din cereale cu adaos de nuci; creme pe bază de maioneză; agenți de afânare pentru produse de panificație, și anume bicarbonat de sodiu alimentar [bicarbonat folosit pentru copt], carbonat de amoniu și drojdie uscată; produse pentru subțierea aluatului de panificație; ciocolată, nuga; dulciuri; produse cu conținut de ceai [vitaminizate, aromatizate, solubile sau mineralizate]; ceai cu gheață; băuturi cu sau pe bază de ceai, ceaiuri de plante sau ceaiuri de fructe; infuzii de plante, nemedicinale; kombucha [băuturi]; hârtie de orez [alimente]; drojdie, preparate cu drojdie; tărațe prelucrate și preparate pe bază de tărațe; alimente produse în principal cu făină de soia și adaos de fasole sau năut, inclusiv chiftele de soia; paste de soia [miso]; mâncăruri care includ paste; mâncăruri pe bază de orez; taco, foi pentru taco, tortillas,

sendvișuri în lipie; chipsuri de creveți; gustări și gustări mici constând în principal din cereale, produse din cereale, orez, paste alimentare făinoase, condimente, mirodenii sau produse de panificație; mâncăruri preparate și semipreparate constând în principal din cereale, produse din cereale, orez, paste alimentare făinoase, condimente, mirodenii sau produse de panificație; aperitive constând în principal din orez, cereale, produse din cereale, paste alimentare făinoase, flori de condimente conservate în ulei sau prăjite sau sendvișuri; amestecuri uscate pentru mâncăruri preparate constând în principal din cereale, produse din cereale, orez, paste alimentare făinoase, condimente, mirodenii sau produse de panificație; salate pe bază de cereale, produse din cereale, orez sau paste alimentare făinoase; umpluturi și amestecuri, constând în principal din cereale, produse din cereale, orez, paste alimentare făinoase, condimente sau produse de panificație; produse de patiserie cu cartofi prăjiți; pateuri [plăcinte]; amestecuri pentru glazuri de uz culinar; dextroză, dextroză de afumare de uz alimentar; glutamat de monosodiu și glutamat de sodiu [condimente pentru alimente]; produse tartinabile pentru alimente pe bază de cereale, produse din cereale, orez, paste alimentare făinoase, condimente, mirodenii sau produse de panificație; condimente de pulverizat pentru alimente; agenți de îngroșare pentru gătit; lianți pentru cârnați; gluten de uz alimentar; sosuri sub formă de glazuri comestibile pentru alimente pe bază de cereale, produse din cereale, orez, condimente sau mirodenii; glazuri condimentate [condimente] fiind glazuri comestibile pentru alimente; toate produsele susmenționate inclusiv sub formă de conserve sau sub formă de mâncăruri gata preparate sau semipreparate, inclusiv congelate, sau sub formă de alimente vegane sau sub formă de alimente dietetice, cu excepția celor de uz medicinal, și inclusiv în capsule, microcapsule sau cu cantitate redusă de germeni.

(210) **057366**

(220) 02.04.2026

(730) **DF World of Spices SE, DE**

Dieter-Fuchs-Strasse 10, 49201 Dissen, Germania

(540)

COSMIN Pasta story Milanese

(511) NCL(13-2026)

29 - carne, pește, păsări și vânat; extracte din carne; fructe și legume conservate, congelate, uscate și fierte; jeleurii, dulțuri, compoturi; ouă; lapte, brânzeturi, unt, iaurt și alte produse lactate; uleiuri și grăsimi de uz alimentar; înlocuitori de carne; carne condimentată; cârnați de soia; chiftele din soia [înlocuitori de carne]; gulaș de soia; soia, procesată; aspicuri din carne, pește, fructe și legume; fructe și legume conservate în ulei, muștar, oțet sau sirop; cartofi, preparați; anghinare procesate; miezuri de anghinare; ardei iuți procesați; ardei preparați; năut; leguminoase; linte procesată; germeni de legume și fructe, procesați; măsline [pregătite]; măsline umplute; ardei chili murați, piri piri [ardei chili] murați; castraveciori; fructe cu coaja lignificată procesate; germeni de soia, procesați; castane găsite; piure de castane; murături; ciuperci, preparate; trufe [ciuperci] găsite; creme de trufe; gelatină de uz alimentar; glazuri comestibile pentru alimente pe bază de carne, pește, moluște, păsări, vânat, extracte de carne, produse lactate, supe, ciuperci, fructe, legume, cartofi, boabe de soia, nuci sau semințe comestibile; sucuri de legume pentru gătit; uleiuri, inclusiv uleiuri condimentate, uleiuri de ciuperci, uleiuri de plante, uleiuri de fructe, uleiuri de legume, uleiuri de fructe de pădure, uleiuri de usturoi, uleiuri de sămburi, uleiuri de nuci, uleiuri de trufe, uleiuri de măsline, uleiuri cu mirodenii; fructe de pădure prelucrate; prafuri de fructe, fructe de pădure și legume; semințe preparate; praf de semințe; sosuri și preparate pentru fabricarea sosurilor pe bază de carne, pește, moluște, păsări, vânat, extracte de carne, produse lactate, ciuperci, fructe, legume, cartofi, fasole, boabe de soia sau semințe comestibile; paste constând din carne,

pește, păsări, vânat, extracte de carne, legume și produse lactate, cu adaos de mirodenii; piureuri constând din roșii, fasole, castane sau mazăre; tocane; pastă de năut [hummus]; pastă de trufe; pate de ficat; baze de supă; concentrate pentru pregătirea supeilor; supe; consommé-uri; bulion; ciorbe; concentrate [bulion] de legume, carne și carne de pasăre; cuburi de bulion; preparate pentru gătitul supelor, consommé-urilor, bulionului și ciorbelor, toate și în formă deshidratată; amestecuri de legume pentru supe, procesate; brânză; tofu; gemuri din fructe; amestecuri cu conținut de grăsime pentru tartine; produse tartinabile constând în principal din ciuperci, ouă, fructe, legume, cartofi, fasole, boabe de soia sau semințe comestibile; alimente produse în principal din fasole sau năut cu adaos de făină de soia, inclusiv falafel; preparate din semințe de in; extracte de alge pentru alimente; alge prelucrate; foi din alge marine; ouă de melci [pentru consum]; melci preparați [escargot] și crustacee, cu excepția celor vii; chipsuri pe bază de legume; chipsuri; gustări și gustări mici constând în principal din carne, pește, crustacee și moluște, păsări, vânat, extracte de carne, produse lactate, supe, ciuperci, fructe, legume, cartofi, boabe de soia, nuci sau semințe comestibile; mâncăruri gata preparate și semipreparate constând în principal din carne, pește, crustacee și moluște, păsări, vânat, extracte de carne, produse lactate, supe, ciuperci, fructe, legume, cartofi, boabe de soia, nuci sau semințe comestibile; aperitive constând în principal din carne, pește, păsări, vânat, ciuperci, fructe, legume, cartofi, boabe de soia, nuci sau semințe comestibile, inclusiv legume sau flori de legume marinate în ulei; amestecuri uscate pentru mâncăruri preparate, constând în principal din carne, pește, crustacee și moluște, păsări, vânat, extracte de carne, produse lactate, ciuperci, fructe, legume, cartofi, boabe de soia sau semințe comestibile; salate pe bază de carne, pește, crustacee și moluște, păsări, vânat, extracte de carne, produse lactate, ciuperci, fructe, legume, cartofi, boabe de soia sau semințe comestibile; umpluturi și amestecuri constând în principal din carne, pește, crustacee și moluște, păsări, vânat, extracte de carne, produse lactate, ciuperci, legume, cartofi, boabe de soia, nuci sau se-

mințe comestibile; alimente dietetice, constând în principal din carne, pește, crustacee și moluște, păsări, vânat, extracte de carne, produse lactate, ciuperci, fructe, legume, cartofi, boabe de soia sau semințe comestibile; produse tartinabile pentru alimente constând în principal din carne, pește, crustacee și moluște, păsări, vânat, extracte de carne, produse lactate, ciuperci, fructe, legume, cartofi, boabe de soia sau semințe comestibile; lapte de cocos; lapte din boabe de soia; băuturi pe bază de soia utilizate ca înlocuitori de lapte; preparate cu susan; toate produsele sus-menționate inclusiv sub formă de conserve sau sub formă de mâncăruri gata preparate sau semipreparate, inclusiv congelate, sau sub formă de alimente vegane sau sub formă de alimente dietetice [nu de uz medicinal], și inclusiv în capsule sau microcapsule sau cu cantitate redusă de germeni;

- 30 - cafea, ceai, cacao și înlocuitori ai acestora; orez, paste făinoase și tăiței; tapioca și sago; făină și preparate din cereale; pâine, produse de patiserie și cofetărie; ciocolată; înghețată, șerburi și alte înghețate comestibile; zahăr, miere, sirop de melasă; drojdie, praf de copt; sare, condimente, mirodenii, plante aromatice conservate; oțet, sosuri și alte condimente; gheață [apă înghețată]; muștar; arome de mirodenii, săruri aromate cu mirodenii, esențe de mirodenii, extracte de mirodenii, mirodenii praf, plante aromatice, plante aromatice în ulei, ierburi uscate de uz culinar, amestecuri de mirodenii, paste de mirodenii, săruri cu mirodenii, preparate de mirodenii; sare pentru conservare; sosuri cu mirodenii; amestecuri de plante aromatice pentru gătit; ierburi în ulei; frunze dafin, cuișoare [condiment], ghimbir [mirodenii], ardei roșu utilizat drept condiment, ienupăr [condiment], șofran, coriandru [condiment]; mirodenii pentru murături; bicarbonat de sodiu alimentar [bicarbonat folosit pentru copt]; condimente; arome de condimente, extracte de condimente, condimente, pulberi de condimente, amestecuri de condimente, paste de condimente, condimente decorative, săruri condimentate; sosuri condimentate; preparate de condimente; condimente preparate, inclusiv sub formă de cuburi; sambal [condiment pe bază de ardei iute]; sosuri salsa; chutneys

[condimente]; marinade, marinade condimentate; condimente din flori, flori utilizate ca condimente, praf de flori de condimente; ardei iute uscat [condiment], piri piri [ardei chili] uscat [condiment]; zahăr aromat, zahăr vanilat, zahăr cu aromă de vanilie; amestecuri de zahăr și scorțișoară; amestecuri de zahăr și condimente; zahăr din trestie de zahăr; glazuri comestibile pentru alimente pe bază de cereale, produse din cereale, orez, condimente și mirodenii; produse pentru frăgezirea cărnii [condimente]; amelioratori de gust, cu excepția uleiurilor esențiale; produse pentru frăgezirea cărnii, de uz casnic; amestecuri pentru pâine; arome vegetale, extracte aromatice, arome de reacție și arome de afumare, cu excepția uleiurilor esențiale; esențe pentru alimentație, cu excepția esențelor eterice și a uleiurilor esențiale; produse auxiliare pentru industria de panificație, și anume arome de copt, cu excepția uleiurilor esențiale; sosuri, inclusiv sosuri demi-glace [sosuri de bază], sosuri de bază, sosuri maro, sosuri iuți, sosuri dulci și acrișoare, pesto, sosuri de muștar, sosuri pentru salate [lichide sau uscate], sosuri de fructe; sosuri alimentare [sosuri]; concentrate pentru sosuri; sosuri pentru gustări și preparate pentru fabricarea sosurilor pentru gustări; produse gata preparate în formă uscată, de pastă sau lichidă, constând din ingrediente de condimentare, substanțe auxiliare tehnice pentru alimente, cum ar fi substanțe de îngroșare sau emulgatori și ingrediente pentru gust, în special produse lactate, legume, fructe, ciuperci, arome, condimente și verdețuri; plăcinte cu carne, pește, păsări și vânat; sirop de melasă, sirop de arțar; amestecuri uscate pentru sosuri și sosuri pentru salată [lichide sau uscate]; produse tartinabile pentru alimente constând în principal din cereale, produse din cereale, orez, paste alimentare făinoase, condimente, mirodenii sau produse de panificație; sosuri [amestecuri oțet-ulei]; agenți de îngroșare a sosurilor; ketchup; maioneză; capere; fructe de caperi; preparate din cereale pentru alimentația umană, müsli, cușcuș, bulgur; mămligă, plăcinte; tăiței de orez; tăiței din amidon; paste alimentare făinoase, paste alimentare făinoase cu umplutură de brânză, carne sau legume; pâtés en croute; concentrat pentru aluat dospit; crutoane; biscuiți cu ceapă sau brân-

ză; lipii umplute sau acoperite sau pentru umplut sau acoperit, cum ar fi burritos, fajitas, taco, enchilada și chimichanga; gustări din grâu, orez și porumb fabricate prin extrudare, în special tortilla, nachos, taco, biscuiți sărați; produse de panificație ce pot fi prăjite, în special sendvișuri sărate; fulgi de porumb; boabe de porumb; pateuri; amestecuri pentru copt și amestecuri gata preparate de copt [sub formă de pulbere], inclusiv amestecuri pentru copt cu condimente și arome; produse măcinate pe bază de făină sau cereale; tacos, tortilla; făină de tapioca; budinci; deserturi; produse tartinabile pe bază de ciocolată, cacao, miere și cereale sau produse din cereale cu adaos de nuci; creme pe bază de maioneză; agenți de afânare pentru produse de panificație, și anume bicarbonat de sodiu alimentar [bicarbonat folosit pentru copt], carbonat de amoniu și drojdie uscată; produse pentru subțierea aluatului de panificație; ciocolată, nuga; dulciuri; produse cu conținut de ceai [vitaminizate, aromatizate, solubile sau mineralizate]; ceai cu gheață; băuturi cu sau pe bază de ceai, ceaiuri de plante sau ceaiuri de fructe; infuzii de plante, nemedicinale; kombucha [băuturi]; hârtie de orez [alimente]; drojdie, preparate cu drojdie; tărâțe prelucrate și preparate pe bază de tărâțe; alimente produse în principal cu făină de soia și adaos de fasole sau năut, inclusiv chiftele de soia; paste de soia [miso]; mâncăruri care includ paste; mâncăruri pe bază de orez; taco, foi pentru taco, tortillas, sendvișuri în lipie; chipsuri de creveți; gustări și gustări mici constând în principal din cereale, produse din cereale, orez, paste alimentare făinoase, condimente, mirodenii sau produse de panificație; mâncăruri preparate și semipreparate constând în principal din cereale, produse din cereale, orez, paste alimentare făinoase, condimente, mirodenii sau produse de panificație; aperitive constând în principal din orez, cereale, produse din cereale, paste alimentare făinoase, flori de condimente conservate în ulei sau prăjite sau sendvișuri; amestecuri uscate pentru mâncăruri preparate constând în principal din cereale, produse din cereale, orez, paste alimentare făinoase, condimente, mirodenii sau produse de panificație; salate pe bază de cereale, produse din cereale, orez sau paste alimentare făinoase; umpluturi și

amestecuri, constând în principal din cereale, produse din cereale, orez, paste alimentare făinoase, condimente sau produse de panificație; produse de patiserie cu cartofi prăjiți; pateuri [plăcinte]; amestecuri pentru glazuri de uz culinar; dextroză, dextroză de afumare de uz alimentar; glutamat de monosodiu și glutamat de sodiu [condimente pentru alimente]; produse tartinabile pentru alimente pe bază de cereale, produse din cereale, orez, paste alimentare făinoase, condimente, mirodenii sau produse de panificație; condimente de pulverizat pentru alimente; agenți de îngroșare pentru gătit; lianți pentru cârnați; gluten de uz alimentar; sosuri sub formă de glazuri comestibile pentru alimente pe bază de cereale, produse din cereale, orez, condimente sau mirodenii; glazuri condimentate [condimente] fiind glazuri comestibile pentru alimente; toate produsele susmenționate inclusiv sub formă de conserve sau sub formă de mâncăruri gata preparate sau semipreparate, inclusiv congelate, sau sub formă de alimente vegane sau sub formă de alimente dietetice, cu excepția celor de uz medicinal, și inclusiv în capsule, microcapsule sau cu cantitate redusă de germeni.

(210) **057367**

(220) 02.04.2026

(730) **DF World of Spices SE, DE**

Dieter-Fuchs-Strasse 10, 49201 Dissen, Germania

(540)

COSMIN Pasta story Bolognese

(511) NCL(13-2026)

29 - carne, pește, păsări și vânat; extracte din carne; fructe și legume conservate, congelate, uscate și fierte; jeleuri, dulcețuri, compoturi; ouă; lapte, brânzeturi, unt, iaurt și alte produse lactate; uleiuri și grăsimi de uz alimentar; înlocuitori de carne; carne condimentată; cârnați de soia; chiftele din soia [înlocuitori de carne]; gulaș de soia; soia, procesată; aspicuri din carne, pește, fructe și

legume; fructe și legume conservate în ulei, muștar, oțet sau sirop; cartofi, preparați; anghinare procesate; miezuri de anghinare; ardei iuți procesați; ardei preparați; năut; leguminoase; linte procesată; germeni de legume și fructe, procesați; măsline [pregătite]; măsline umplute; ardei chili murați, piri piri [ardei chili] murați; castraveciori; fructe cu coaja lignificată procesate; germeni de soia, procesați; castane găsite; piure de castane; murături; ciuperci, preparate; trufe [ciuperci] găsite; creme de trufe; gelatină de uz alimentar; glazuri comestibile pentru alimente pe bază de carne, pește, moluște, păsări, vânat, extracte de carne, produse lactate, supe, ciuperci, fructe, legume, cartofi, boabe de soia, nuci sau semințe comestibile; sucuri de legume pentru gătit; uleiuri, inclusiv uleiuri condimentate, uleiuri de ciuperci, uleiuri de plante, uleiuri de fructe, uleiuri de legume, uleiuri de fructe de pădure, uleiuri de usturoi, uleiuri de sămburi, uleiuri de nuci, uleiuri de trufe, uleiuri de măsline, uleiuri cu mirodenii; fructe de pădure prelucrate; prafuri de fructe, fructe de pădure și legume; semințe preparate; praf de semințe; sosuri și preparate pentru fabricarea sosurilor pe bază de carne, pește, moluște, păsări, vânat, extracte de carne, produse lactate, ciuperci, fructe, legume, cartofi, fasole, boabe de soia sau semințe comestibile; paste constând din carne, pește, păsări, vânat, extracte de carne, legume și produse lactate, cu adaos de mirodenii; piureuri constând din roșii, fasole, castane sau mazăre; tocane; pastă de năut [hummus]; pastă de trufe; pate de ficat; baze de supă; concentrate pentru pregătirea supeilor; supe; consommé-uri; bulion; ciorbe; concentrate [bulion] de legume, carne și carne de pasăre; cuburi de bulion; preparate pentru gătirea supelor, consommé-urilor, bulionului și ciorbelor, toate și în formă deshidratată; amestecuri de legume pentru supe, procesate; brânză; tofu; gemuri din fructe; amestecuri cu conținut de grăsime pentru tartine; produse tartinabile constând în principal din ciuperci, ouă, fructe, legume, cartofi, fasole, boabe de soia sau semințe comestibile; alimente produse în principal din fasole sau năut cu adaos de făină de soia, inclusiv falafel; preparate din semințe de in; extracte de alge pentru alimente; alge prelucrate; foi din alge marine; ouă de melci [pentru con-

sum]; melci preparați [escargot] și crustacee, cu excepția celor vii; chipsuri pe bază de legume; chipsuri; gustări și gustări mici constând în principal din carne, pește, crustacee și moluște, păsări, vânat, extracte de carne, produse lactate, supe, ciuperci, fructe, legume, cartofi, boabe de soia, nuci sau semințe comestibile; mâncăruri gata preparate și semipreparate constând în principal din carne, pește, crustacee și moluște, păsări, vânat, extracte de carne, produse lactate, supe, ciuperci, fructe, legume, cartofi, boabe de soia, nuci sau semințe comestibile; aperitive constând în principal din carne, pește, păsări, vânat, ciuperci, fructe, legume, cartofi, boabe de soia, nuci sau semințe comestibile, inclusiv legume sau flori de legume marinate în ulei; amestecuri uscate pentru mâncăruri preparate, constând în principal din carne, pește, crustacee și moluște, păsări, vânat, extracte de carne, produse lactate, ciuperci, fructe, legume, cartofi, boabe de soia sau semințe comestibile; salate pe bază de carne, pește, crustacee și moluște, păsări, vânat, extracte de carne, produse lactate, ciuperci, fructe, legume, cartofi, boabe de soia sau semințe comestibile; umpluturi și amestecuri constând în principal din carne, pește, crustacee și moluște, păsări, vânat, extracte de carne, produse lactate, ciuperci, legume, cartofi, boabe de soia, fructe, nuci sau semințe comestibile; alimente dietetice, constând în principal din carne, pește, crustacee și moluște, păsări, vânat, extracte de carne, produse lactate, ciuperci, legume, cartofi, boabe de soia sau semințe comestibile; produse tartinabile pentru alimente constând în principal din carne, pește, crustacee și moluște, păsări, vânat, extracte de carne, produse lactate, ciuperci, fructe, legume, cartofi, boabe de soia sau semințe comestibile; lapte de cocos; lapte din boabe de soia; băuturi pe bază de soia utilizate ca înlocuitori de lapte; preparate cu susan; toate produsele sus-menționate inclusiv sub formă de conserve sau sub formă de mâncăruri gata preparate sau semipreparate, inclusiv congelate, sau sub formă de alimente vegane sau sub formă de alimente dietetice [nu de uz medicinal], și inclusiv în capsule sau microcapsule sau cu cantitate redusă de germeni;

30 - cafea, ceai, cacao și înlocuitori ai acestora; orez, paste făinoase și tăiței; tapioca și sago; făină și preparate din cereale; pâine, produse de patiserie și cofetărie; ciocolată; înghețată, șerburi și alte înghețate comestibile; zahăr, miere, sirop de melasă; drojdie, praf de copt; sare, condimente, mirodenii, plante aromatice conservate; oțet, sosuri și alte condimente; gheață [apă înghețată]; muștar; arome de mirodenii, săruri aromate cu mirodenii, esențe de mirodenii, extracte de mirodenii, mirodenii praf, plante aromatice, plante aromatice în ulei, ierburi uscate de uz culinar, amestecuri de mirodenii, paste de mirodenii, săruri cu mirodenii, preparate de mirodenii; sare pentru conservare; sosuri cu mirodenii; amestecuri de plante aromatice pentru gătit; ierburi în ulei; frunze dafin, cuișoare [condiment], ghimbir [mirodenii], ardei roșu utilizat drept condiment, ienupăr [condiment], șofran, coriandru [condiment]; mirodenii pentru murături; bicarbonat de sodiu alimentar [bicarbonat folosit pentru copt]; condimente; arome de condimente, extracte de condimente, condimente, pulberi de condimente, amestecuri de condimente, paste de condimente, condimente decorative, săruri condimentate; sosuri condimentate; preparate de condimente; condimente preparate, inclusiv sub formă de cuburi; sambal [condiment pe bază de ardei iute]; sosuri salsa; chutneys [condimente]; marinade, marinade condimentate; condimente din flori, flori utilizate ca condimente, praf de flori de condimente; ardei iute uscat [condiment], piri piri [ardei chili] uscat [condiment]; zahăr aromat, zahăr vanilat, zahăr cu aromă de vanilie; amestecuri de zahăr și scorțișoară; amestecuri de zahăr și condimente; zahăr din trestie de zahăr; glazuri comestibile pentru alimente pe bază de cereale, produse din cereale, orez, condimente și mirodenii; produse pentru frăgezirea cărnii [condimente]; amelioratori de gust, cu excepția uleiurilor esențiale; produse pentru frăgezirea cărnii, de uz casnic; amestecuri pentru pâine; arome vegetale, extracte aromatice, arome de reacție și arome de afumare, cu excepția uleiurilor esențiale; esențe pentru alimentație, cu excepția esențelor eterice și a uleiurilor esențiale; produse auxiliare pentru industria de panificație, și anume arome de copt, cu excepția uleiurilor esențiale; sosuri, inclusiv sosuri demi-glace

[sosuri de bază], sosuri de bază, sosuri maro, sosuri iuți, sosuri dulci și acrișoare, pesto, sosuri de muștar, sosuri pentru salate [lichide sau uscate], sosuri de fructe; sosuri alimentare [sosuri]; concentrate pentru sosuri; sosuri pentru gustări și preparate pentru fabricarea sosurilor pentru gustări; produse gata preparate în formă uscată, de pastă sau lichidă, constând din ingrediente de condimentare, substanțe auxiliare tehnice pentru alimente, cum ar fi substanțe de îngroșare sau emulgatori și ingrediente pentru gust, în special produse lactate, legume, fructe, ciuperci, arome, condimente și verdețuri; plăcinte cu carne, pește, păsări și vânat; sirop de melasă, sirop de arțar; amestecuri uscate pentru sosuri și sosuri pentru salată [lichide sau uscate]; produse tartinabile pentru alimente constând în principal din cereale, produse din cereale, orez, paste alimentare făinoase, condimente, mirodenii sau produse de panificație; sosuri [amestecuri oțet-ulei]; agenți de îngroșare a sosurilor; ketchup; maioneză; capere; fructe de caperi; preparate din cereale pentru alimentația umană, müsli, cușcuș, bulgur; mămăligă, plăcinte; tăiței de orez; tăiței din amidon; paste alimentare făinoase, paste alimentare făinoase cu umplutură de brânză, carne sau legume; pâtés en croute; concentrat pentru aluat dospit; crutoane; biscuiți cu ceapă sau brânză; lipii umplute sau acoperite sau pentru umplut sau acoperit, cum ar fi burritos, fajitas, taco, enchilada și chimichanga; gustări din grâu, orez și porumb fabricate prin extrudare, în special tortilla, nachos, taco, biscuiți sărați; produse de panificație ce pot fi prăjite, în special sendvișuri sărate; fulgi de porumb; boabe de porumb; pateuri; amestecuri pentru copt și amestecuri gata preparate de copt [sub formă de pulbere], inclusiv amestecuri pentru copt cu condimente și arome; produse măcinate pe bază de făină sau cereale; tacos, tortilla; făină de tapioca; budinci; deserturi; produse tartinabile pe bază de ciocolată, cacao, miere și cereale sau produse din cereale cu adaos de nuci; creme pe bază de maioneză; agenți de afânare pentru produse de panificație, și anume bicarbonat de sodiu alimentar [bicarbonat folosit pentru copt], carbonat de amoniu și drojdie uscată; produse pentru subțierea aluatului de panificație; ciocolată, nuga; dulciuri;

produse cu conținut de ceai [vitaminizate, aromatizate, solubile sau mineralizate]; ceai cu gheață; băuturi cu sau pe bază de ceai, ceaiuri de plante sau ceaiuri de fructe; infuzii de plante, nemedicinale; kombucha [băuturi]; hârtie de orez [alimente]; drojdie, preparate cu drojdie; tărâțe prelucrate și preparate pe bază de tărâțe; alimente produse în principal cu făină de soia și adaos de fasole sau năut, inclusiv chiftelile de soia; paste de soia [miso]; mâncăruri care includ paste; mâncăruri pe bază de orez; taco, foi pentru taco, tortillas, sendvișuri în lipie; chipsuri de creveți; gustări și gustări mici constând în principal din cereale, produse din cereale, orez, paste alimentare făinoase, condimente, mirodenii sau produse de panificație; mâncăruri preparate și semipreparate constând în principal din cereale, produse din cereale, orez, paste alimentare făinoase, condimente, mirodenii sau produse de panificație; aperitive constând în principal din orez, cereale, produse din cereale, paste alimentare făinoase, flori de condimente conservate în ulei sau prăjite sau sendvișuri; amestecuri uscate pentru mâncăruri preparate constând în principal din cereale, produse din cereale, orez, paste alimentare făinoase, condimente, mirodenii sau produse de panificație; salate pe bază de cereale, produse din cereale, orez sau paste alimentare făinoase; umpluturi și amestecuri, constând în principal din cereale, produse din cereale, orez, paste alimentare făinoase, condimente sau produse de panificație; produse de patiserie cu cartofi prăjiți; pateuri [plăcinte]; amestecuri pentru glazuri de uz culinar; dextroză, dextroză de afumare de uz alimentar; glutamat de monosodiu și glutamat de sodiu [condimente pentru alimente]; produse tartinabile pentru alimente pe bază de cereale, produse din cereale, orez, paste alimentare făinoase, condimente, mirodenii sau produse de panificație; condimente de pulverizat pentru alimente; agenți de îngroșare pentru gătit; lianți pentru cârnați; gluten de uz alimentar; sosuri sub formă de glazuri comestibile pentru alimente pe bază de cereale, produse din cereale, orez, condimente sau mirodenii; glazuri condimentate [condimente] fiind glazuri comestibile pentru alimente; toate produsele susmenționate inclusiv sub formă de conserve sau sub formă de mâncăruri gata preparate

sau semipreparate, inclusiv congelate, sau sub formă de alimente vegane sau sub formă de alimente dietetice, cu excepția celor de uz medicinal, și inclusiv în capsule, microcapsule sau cu cantitate redusă de germeni.

(210) **057368**
 (220) 02.04.2026
 (730) **GM Pharmaceuticals LTD, GE**
 Rustavi highway № 52, 0114 Tbilisi, Georgia
 (540)

Глюкодап Glucodap

(511) NCL(13-2026)
 05 - preparate farmaceutice, medicale și de uz veterinar; produse igienice de uz medical; alimente și substanțe dietetice adaptate în scopuri medicale sau veterinare, alimente pentru bebeluși; suplimente dietetice pentru oameni și animale; plasturi adezivi, materiale pentru pansamente; materiale pentru plombarea dinților și pentru mulaje dentare; dezinfectante; produse pentru distrugerea animalelor dăunătoare; fungicide, erbicide.
 (531) CFE(10) 28.05.00.

(210) **057369**
 (220) 02.04.2026
 (730) **GM Pharmaceuticals LTD, GE**
 Rustavi highway № 52, 0114 Tbilisi, Georgia
 (540)

Дапаксига Dарaxiga

(511) NCL(13-2026)
 05 - preparate farmaceutice, medicale și de uz veterinar; produse igienice de uz medical; alimente și substanțe dietetice adaptate în scopuri medicale sau veterinare, alimente pentru bebeluși; suplimente dietetice pentru oameni și animale; plasturi adezivi, materiale

pentru pansamente; materiale pentru plombarea dinților și pentru mulaje dentare; dezinfectante; produse pentru distrugerea animalelor dăunătoare; fungicide, erbicide.

(531) CFE(10) 28.05.00.

(210) **057370**
 (220) 02.04.2026
 (730) **GM Pharmaceuticals LTD, GE**
 Rustavi highway № 52, 0114 Tbilisi, Georgia
 (540)

Глювеник Gluvenik

(511) NCL(13-2026)
 05 - preparate farmaceutice, medicale și de uz veterinar; produse igienice de uz medical; alimente și substanțe dietetice adaptate în scopuri medicale sau veterinare, alimente pentru bebeluși; suplimente dietetice pentru oameni și animale; plasturi adezivi, materiale pentru pansamente; materiale pentru plombarea dinților și pentru mulaje dentare; dezinfectante; produse pentru distrugerea animalelor dăunătoare; fungicide, erbicide.
 (531) CFE(10) 28.05.00.

(210) **057371**
 (220) 02.04.2026
 (730) **GM Pharmaceuticals LTD, GE**
 Rustavi highway № 52, 0114 Tbilisi, Georgia
 (540)

Дапформин Dарformin

(511) NCL(13-2026)
 05 - preparate farmaceutice, medicale și de uz veterinar; produse igienice de uz medical; alimente și substanțe dietetice adaptate în scopuri medicale sau veterinare, alimente pentru bebeluși; suplimente dietetice pentru oameni și animale; plasturi adezivi, materiale pentru pansamente; materiale pentru plom-

barea dinților și pentru mulaje dentare; dezinfectante; produse pentru distrugerea animalelor dăunătoare; fungicide, erbicide.

(531) CFE(10) 28.05.00.

(210) **057372**

(220) 02.04.2026

(730) **GM Pharmaceuticals LTD, GE**

Rustavi highway № 52, 0114 Tbilisi, Georgia

(540)

Эмпаглира Empaglira

(511) NCL(13-2026)

05 - preparate farmaceutice, medicale și de uz veterinar; produse igienice de uz medical; alimente și substanțe dietetice adaptate în scopuri medicale sau veterinare, alimente pentru bebeluși; suplimente dietetice pentru oameni și animale; plasturi adezivi, materiale pentru pansamente; materiale pentru plombarea dinților și pentru mulaje dentare; dezinfectante; produse pentru distrugerea animalelor dăunătoare; fungicide, erbicide.

(531) CFE(10) 28.05.00.

(210) **057373**

(220) 02.04.2026

(730) **GM Pharmaceuticals LTD, GE**

Rustavi highway № 52, 0114 Tbilisi, Georgia

(540)

Эмпагликс Empaglix

(511) NCL(13-2026)

05 - preparate farmaceutice, medicale și de uz veterinar; produse igienice de uz medical; alimente și substanțe dietetice adaptate în scopuri medicale sau veterinare, alimente pentru bebeluși; suplimente dietetice pentru oameni și animale; plasturi adezivi, materiale pentru pansamente; materiale pentru plombarea dinților și pentru mulaje dentare; dezin-

fectante; produse pentru distrugerea animalelor dăunătoare; fungicide, erbicide.

(531) CFE(10) 28.05.00.

(210) **057374**

(220) 02.04.2026

(730) **GM Pharmaceuticals LTD, GE**

Rustavi highway № 52, 0114 Tbilisi, Georgia

(540)

Эмформин Emformin

(511) NCL(13-2026)

05 - preparate farmaceutice, medicale și de uz veterinar; produse igienice de uz medical; alimente și substanțe dietetice adaptate în scopuri medicale sau veterinare, alimente pentru bebeluși; suplimente dietetice pentru oameni și animale; plasturi adezivi, materiale pentru pansamente; materiale pentru plombarea dinților și pentru mulaje dentare; dezinfectante; produse pentru distrugerea animalelor dăunătoare; fungicide, erbicide.

(531) CFE(10) 28.05.00.

(210) **057375**

(220) 02.04.2026

(730) **TERLIȚA Vadim, MD**

Str. Petricani nr. 87/1,

MD-2059, Chișinău, Republica Moldova

(540)



(591) Culori revendicate: albastru, oranj.

(511) NCL(13-2026)

19 - materiale, nemetalice, pentru clădiri și construcții; conducte rigide, nemetalice, pentru construcții; asfalt, smoală, gudron și bitum; construcții transportabile, nemetalice; mo-

- numente, nemetalice;
- 35 - publicitate; administrarea, organizarea și managementul afacerilor; lucrări de birou;
- 37 - servicii de construcții; servicii de instalații și reparații; extracții miniere, foraje pentru extracția de petrol și gaze.
- (531) CFE(10) 26.01.16; 26.01.18; 27.03.15; 27.05.21; 29.01.12.

-
- (210) **057376**
 (220) 05.04.2026
 (730) **BARBEI-TUREAC Aliona, MD**
 Str. Nicolae Dimo nr 21, ap. 53,
 MD-2068, Chișinău, Republica Moldova
 (540)



- (511) NCL(13-2026)
- 35 - publicitate; gestiunea afacerilor comerciale; administrare comercială; lucrări de birou; servicii operaționale on-line de negociere, inclusiv de operare on-line pe piețe pentru vânzătorii de produse și/sau servicii; servicii de negociere on-line în care vânzătorul afișează produsele care urmează să fie oferite spre vânzare, pentru care cererea de ofertă se face prin intermediul Internetului, pentru a facilita vânzarea de produse și servicii printr-o rețea de calculatoare și furnizare de feedback evaluativ și evaluări de produse și servicii ale vânzătorilor, evaluarea valorii și a

- prețurilor produselor și a serviciilor oferite de vânzători, evaluarea performanței cumpărătorilor și vânzătorilor, serviciilor de livrare, precum și experiență globală de negociere în legătură cu acestea; servicii de publicitate, servicii de comercializare pentru terți prestate de supermarketuri, hipermarketuri, buticuri, magazine, gherete, chioșcuri și tarabe;
- 41 - educație; instruire; divertisment; activități sportive și culturale.
- (531) CFE(10) 26.04.03; 26.04.07; 26.04.18; 27.05.24.

-
- (210) **057379**
 (220) 06.04.2026
 (730) **SCALETCHI Petru, MD**
 Bd. Cuza-Vodă nr. 49, ap. 20,
 MD-2072, Chișinău, Republica Moldova
 (540)

MySaniTrace

- (511) NCL(13-2026)
- 35 - publicitate; administrarea, organizarea și managementul afacerilor; lucrări de birou;
- 38 - servicii de telecomunicații;
- 42 - servicii științifice și tehnologice, precum și servicii de cercetare și creație, referitoare la acestea; servicii de analiză industrială, cercetare industrială și proiectare industrială; servicii de control al calității și de autentificare; crearea și dezvoltarea calculatoarelor și programelor de calculator;
- 43 - servicii de alimentație publică; servicii de cazare temporară.

-
- (210) **057381**
 (220) 06.04.2026
 (730) **PISARENCO Gabriel, MD**
 MD-6420, Cățeleni, Nisporeni, Republica Moldova

(540)

BASARABIAN JERKY

(511) NCL(13-2026)

29 - carne, pește, păsări și vânat; extracte din carne de uz culinar; fructe, legume și alge marine conservate, congelate, uscate și fier-te; jeleuri, dulcețuri, compoturi; ouă; lapte, brânzeturi, unt, iaurt și alte produse lactate; uleiuri și grăsimi comestibile.

(210) **057382**

(220) 30.03.2026

(730) **PLUG IN BEAUTY S.R.L., MD**

Str-la 31 August 1989 nr. 1/4,
MD-3100, Bălți, Republica Moldova

(540)



(511) NCL(13-2026)

08 - unelte manuale și instrumente de mână; ta-câmuri; arme albe, cu excepția armelor de foc; aparate de ras;

35 - publicitate; administrarea, organizarea și managementul afacerilor; lucrări de birou.

(531) CFE(10) 13.03.10; 26.01.04; 26.01.16;
26.01.18; 27.05.24.

(210) **057383**

(220) 03.04.2026

(730) **MUZIC-PROD S.R.L., MD**

Str. Ion Creangă nr. 58,
MD-2064, Chișinău, Republica Moldova

(540)

The logo for Music@Shop, featuring the word "Music" in a serif font, followed by a stylized '@' symbol that incorporates a musical note, and the word "Shop" in a sans-serif font.

(511) NCL(13-2026)

09 - aparate și instrumente științifice, pentru cer-cetare, de navigare, geodezice, fotografice, cinematografice, audiovizuale, optice, de cântărire, de măsurare, de semnalizare, de detectare, de testare, de verificare, de salva-re și didactice; aparate și instrumente pentru conducerea, distribuția, transformarea, acumularea, reglarea sau controlul distribu-ției sau utilizării energiei electrice; aparate și instrumente pentru înregistrarea, transmite-rea, reproducerea sau procesarea sunetului, imaginilor sau a datelor; fișiere multimedia înregistrate și descărcabile, software pentru calculatoare, suporturi media digitale sau analogice de înregistrare și de stocare fără conținut; mecanisme pentru aparate cu pre-plată; case de marcat, dispozitive de calcu-lat; calculatoare și dispozitive periferice pen-tru calculatoare; costume de scafandru, măști pentru scafandri, dopuri de urechi pen-tru scafandri, clești de nas pentru scafandri, mănuși pentru scafandri, aparate de respirat pentru înot subacvatic; extincitoare;

11 - aparate și instalații de iluminat, de încălzire, de răcire, de producere a vaporilor, de coa-cere, de uscare, de ventilare, de distribuie a apei și de uz sanitar;

15 - instrumente muzicale; pupitre pentru partituri și stative pentru instrumente muzicale; ba-ghete pentru dirijori;

37 - servicii de construcții; servicii de instalații și reparații; extracții miniere, foraje pentru ex-tracția de petrol și gaze;

41 - educație; instruire; divertisment; activități sportive și culturale.

(531) CFE(10) 16.01.16; 24.17.12; 27.03.15.

(210) **057384**
 (220) 03.04.2026
 (730) **MUZIC-PROD S.R.L., MD**
 Str. Ion Creangă nr. 58,
 MD-2064, Chișinău, Republica Moldova
 (540)



(511) NCL(13-2026)
 09 - aparate și instrumente științifice, pentru cercetare, de navigare, geodezice, fotografice, cinematografice, audiovizuale, optice, de cântărire, de măsurare, de semnalizare, de detectare, de testare, de verificare, de salvare și didactice; aparate și instrumente pentru conducerea, distribuția, transformarea, acumularea, reglarea sau controlul distribuției sau utilizării energiei electrice; aparate și instrumente pentru înregistrarea, transmiterea, reproducerea sau procesarea sunetului, imaginilor sau a datelor; fișiere multimedia înregistrate și descărcabile, software pentru calculatoare, suporturi media digitale sau analogice de înregistrare și de stocare fără conținut; mecanisme pentru aparate cu preplată; case de marcat, dispozitive de calculat; calculatoare și dispozitive periferice pentru calculatoare; costume de scafandru, măști pentru scafandri, dopuri de urechi pentru scafandri, clești de nas pentru scafandri, mănuși pentru scafandri, aparate de respirat pentru înnot subacvatic; extincitoare;
 11 - aparate și instalații de iluminat, de încălzire, de răcire, de producere a vaporilor, de coacere, de uscare, de ventilare, de distribuire a apei și de uz sanitar;
 15 - instrumente muzicale; pupitre pentru partituri și stative pentru instrumente muzicale; baghete pentru dirijori;
 37 - servicii de construcții; servicii de instalații și reparații; extracții miniere, foraje pentru extracția de petrol și gaze;
 41 - educație; instruire; divertisment; activități sportive și culturale.
 (531) CFE(10) 26.11.13; 26.11.22; 27.05.10.

(210) **057385**
 (220) 06.04.2026
 (730) **PĂNUȚĂ Igor, MD**
 Str. Brașov nr. 31,
 MD-6801, Ialoveni, Republica Moldova
 (540)



(591) Culori revendicate: oranș, roz, violet.
 (511) NCL(13-2026)
 11 - aparate și instalații de iluminat, de încălzire, de răcire, de producere a vaporilor, de coacere, de uscare, de ventilare, de distribuire a apei și de uz sanitar;
 35 - publicitate; administrarea, organizarea și managementul afacerilor; lucrări de birou; toate serviciile sus-menționate, cu excepția serviciilor de comerț cu amănuntul și angro privind îmbrăcămintea, serviciilor de comerț cu amănuntul și angro privind încălțăminte, serviciilor de comerț cu amănuntul și angro privind articolele care servesc la acoperirea capului, serviciilor de comerț cu amănuntul și angro privind pielea naturală și imitațiile de piele, serviciilor de comerț cu amănuntul și angro privind bagaje și geți de mână;
 37 - servicii de construcții; servicii de instalații și reparații; extracții miniere, foraje pentru extracția de petrol și gaze.
 (531) CFE(10) 27.05.25; 29.01.13.

(210) **057386**
 (220) 06.04.2026
 (730) **GVEDAȘVILI David, MD**
 Bd. Decebal nr. 6, bloc 4, ap. 161,
 MD-2038, Chișinău, Republica Moldova

(540)



(511) NCL(13-2026)

43 - servicii de alimentație publică; servicii de cazare temporară.

(531) CFE(10) 26.04.18; 27.05.26.

(210) **057387**

(220) 06.04.2026

(730) **BISCOPANE S.R.L., MD**

MD-3513, Bolohan, Orhei, Republica Moldova

(540)



(591) Culori revendicate: roșu, verde.

(511) NCL(13-2026)

30 - cafea, ceai, cacao și înlocuitori ai acestora; orez, paste făinoase și tăiței; tapioca și sago; făină și preparate din cereale; pâine, produse de patiserie și cofetărie; ciocolată; înghețată, șerburi și alte înghețate comestibile; zahăr, miere, sirop de melasă; drojdie, praf de copt;

sare, condimente, mirodenii, plante aromatice conservate; oțet, sosuri și alte condimente; gheață (apă înghețată);

35 - publicitate; administrarea, organizarea și managementul afacerilor; lucrări de birou.

(531) CFE(10) 01.07.06; 26.01.20; 26.02.05; 26.02.18; 27.05.01; 29.01.12.

(210) **057388**

(220) 07.04.2026

(730) **ȘINCARENCO Tatiana, MD**

Str. Grădina Botanică nr. 14/2, ap. 52, MD-2032, Chișinău, Republica Moldova

(540)

SHEGGY

(511) NCL(13-2026)

25 - îmbrăcăminte, încălțăminte, articole care servesc la acoperirea capului;

35 - publicitate; administrarea, organizarea și managementul afacerilor; lucrări de birou.

(210) **057389**

(220) 07.04.2026

(730) **Van Pur S.A., PL**

Rakaszawa 334, 37-111 Rakaszawa, Polonia

(540)



(591) Culori revendicate: negru, alb, auriu, roșu, gri.

(511) NCL(13-2026)
32 - bere.
(531) CFE(10) 03.01.02; 04.03.01; 05.07.02;
11.03.03; 24.05.05; 25.01.15; 25.01.17;
27.05.02; 27.05.24; 29.01.15.

(210) **057390**
(220) 07.04.2026
(730) **Van Pur S.A., PL**
Rakszawa 334, 37-111 Rakszawa, Polonia
(540)



(511) NCL(13-2026)
32 - bere; bere aromatizată; bere fără alcool.
(531) CFE(10) 26.04.18; 26.04.24; 27.05.24.

(210) **057392**
(220) 04.04.2026
(730) **CRAMA MIRCEȘTI S.R.L., MD**
Str. Alba-Iulia nr. 87/1, of. 33,
MD-2071, Chișinău, Republica Moldova
(540)

FETEASCA CONCEPT

(526) Elementele mărcii asupra cărora solicitantul declară că renunță la invocarea oricărui drept exclusiv: „FETEASCA”.
(511) NCL(13-2026)
33 - băuturi alcoolice, cu excepția berii; preparate

124

alcoolice pentru fabricarea băuturilor;
35 - publicitate; administrarea, organizarea și managementul afacerilor; lucrări de birou;
41 - educație; instruire; divertisment; activități sportive și culturale.

(210) **057393**
(220) 05.04.2026
(730) **VÎRLAN Vera, MD**
Str. Maria Drăgan nr. 26/3 A, ap. 47,
MD-2052, Chișinău, Republica Moldova
(540)

proscience

(511) NCL(13-2026)
31 - produse agricole, de acvacultură, horticole și forestiere, brute și neprelucrate; cereale și semințe crude și neprocesate; fructe și legume proaspete, plante aromatice proaspete; plante și flori naturale; bulbi, răsaduri și semințe pentru plantare; animale vii; hrană și băuturi pentru animale; malț.

(210) **057394**
(220) 06.04.2026
(730) **TF HOLDING S.R.L., MD**
Str. Independenței nr. 4, ap. 40,
MD-5101, Dondușeni, Republica Moldova
(540)

ACS FARMER

(526) Elementele mărcii asupra cărora solicitantul declară că renunță la invocarea oricărui drept exclusiv: „FARMER”.
(511) NCL(13-2026)
09 - software; aplicații mobile; software de inteligență artificială; software pentru analiza datelor; software pentru monitorizare; software pentru prognoză;
35 - analiză de afaceri bazată pe date; analiză de

piață pentru sectorul agricol; colectarea și sistematizarea datelor economice agricole;

- 36 - servicii de analiză financiară; evaluarea riscurilor investiționale; modelare financiară; structurare financiară; furnizarea informațiilor financiare;
- 42 - servicii de analiză și procesare de date; dezvoltarea și furnizarea platformelor informatice; software ca serviciu (SaaS); servicii de cercetare și analiză tehnologică; furnizarea informațiilor tehnice prin intermediul platformelor digitale; servicii de inteligență artificială.

(210) **057395**

(220) 07.04.2026

(730) **BESCHIERU Nichita, MD**

Str. Nicolae Milescu Spătarul nr. 23, ap. 79,
MD-2075, Chișinău, Republica Moldova

(540)



(554) Marcă tridimensională.

(511) NCL(13-2026)

33 - băuturi alcoolice, cu excepția berii; preparate alcoolice pentru fabricarea băuturilor.

(531) CFE(10) 05.03.01; 05.03.13; 19.07.01;
19.08.05; 20.05.24; 25.01.17; 27.05.01.

(210) **057396**

(220) 07.04.2026

(730) **BARGAN Ion, MD**

Str. Drumul Viilor nr. 36, ap. 36,
MD-2021, Chișinău, Republica Moldova

(540)

//bestseller

(511) NCL(13-2026)

16 - hârtie și carton; produse de imprimare; articole pentru legătorie; fotografii; articole de papetărie și de birou, cu excepția mobilei; adezivi pentru papetărie sau menaj; materiale de desen și materiale pentru artiști; pensule; materiale didactice și de instruire; foi, folii și pungi din plastic pentru împachetare și ambalare; caractere și clișee tipografice;

35 - publicitate; administrarea, organizarea și managementul afacerilor; lucrări de birou.

(531) CFE(10) 20.07.01; 20.07.05; 26.11.09;
27.05.01.

(210) **057397**

(220) 07.04.2026

(730) **RUSU Eugeniu, MD**

Str. Dacia nr. 35, MD-2085,
Cruzești, Chișinău, Republica Moldova

(540)

Evil in me

(511) NCL(13-2026)

16 - hârtie și carton; produse de imprimare; articole pentru legătorie; fotografii; articole de papetărie și de birou, cu excepția mobilei; adezivi pentru papetărie sau menaj; materiale de desen și materiale pentru artiști; pensule; materiale didactice și de instruire; foi, folii și pungi din plastic pentru împachetare și ambalare; caractere și clișee tipografice.

- (210) **057398**
 (220) 07.04.2026
 (730) **RUSU Eugeniu, MD**
 Str. Dacia nr. 35, MD-2085,
 Cruzești, Chișinău, Republica Moldova
 (540)



- (591) Culori revendicate: negru, galben, alb.
 (511) NCL(13-2026)
 16 - hârtie și carton; produse de imprimare; articole pentru legătorie; fotografii; articole de papetărie și de birou, cu excepția mobilei; adezivi pentru papetărie sau menaj; materiale de desen și materiale pentru artiști; pensule; materiale didactice și de instruire; foi, folii și pungi din plastic pentru împachetare și ambalare; caractere și clișee tipografice.
 (531) CFE(10) 24.17.25; 26.04.07; 26.04.18; 27.05.15.

- (210) **057399**
 (220) 02.04.2026
 (730) **SPERCO INTERNATIONAL LIMITED, CY**
 Spyrou Kyprianou, 57, BYBLOSERVE BUSINESS CENTER, 2nd floor, 6051, Larnaca, Cipru
 (540)

ELIZIUM

- (511) NCL(13-2026)
 05 - preparate farmaceutice, medicale și de uz veterinar; produse igienice de uz medical; alimente și substanțe dietetice adaptate în scopuri medicale sau veterinare, alimente pentru bebeluși; suplimente dietetice pentru

oameni și animale; plasturi adezivi, materiale pentru pansamente; materiale pentru plombarea dinților și pentru mulaje dentare; dezinfectante; produse pentru distrugerea animalelor dăunătoare; fungicide, erbicide; preparate antihistaminice.

- (210) **057400**
 (220) 02.04.2026
 (730) **TOTAL GRAVURA S.R.L., MD**
 Str. Cernăuți nr. 20A,
 MD-2032, Chișinău, Republica Moldova
 (540)



- (591) Culori revendicate: albastru, roșu.
 (511) NCL(13-2026)
 25 - îmbrăcăminte, încălțăminte, articole care servesc la acoperirea capului;
 35 - publicitate; administrarea, organizarea și managementul afacerilor; lucrări de birou;
 40 - tratarea materialelor; reciclarea gunoaielor și deșeurilor; filtrarea aerului și tratarea apei; servicii de imprimare; conservarea alimentelor și a băuturilor;
 42 - servicii științifice și tehnologice, precum și servicii de cercetare și creație, referitoare la acestea; servicii de analiză industrială, cercetare industrială și proiectare industrială; servicii de control al calității și de autentificare; crearea și dezvoltarea calculatoarelor și programelor de calculator.
 (531) CFE(10) 26.03.07; 27.01.05; 27.05.09; 29.01.12.

- (210) **057403**
 (220) 03.04.2026
 (730) **GM Pharmaceuticals LTD, GE**
 Rustavi highway № 52, 0114 Tbilisi, Georgia

(540)

Ривафикс Rivafix

(511) NCL(13-2026)

05 - preparate farmaceutice, medicale și de uz veterinar; produse igienice de uz medical; alimente și substanțe dietetice adaptate în scopuri medicale sau veterinare, alimente pentru bebeluși; suplimente dietetice pentru oameni și animale; plasturi adezivi, materiale pentru pansamente; materiale pentru plombarea dinților și pentru mulaje dentare; dezinfectante; produse pentru distrugerea animalelor dăunătoare; fungicide, erbicide.

(531) CFE(10) 28.05.00.

(210) 057404

(220) 03.04.2026

(730) MITRA-GRUP S.R.L., MD

Str. A. Șciusev nr. 48, ap. 1,
MD-2020, Chișinău, Republica Moldova

(540)



(591) Culori revendicate: albastru, alb.

(511) NCL(13-2026)

05 - preparate farmaceutice, medicale și de uz veterinar; produse igienice de uz medical; alimente și substanțe dietetice adaptate în scopuri medicale sau veterinare, alimente pentru bebeluși; suplimente dietetice pentru oameni și animale; plasturi adezivi, materiale pentru pansamente; materiale pentru plombarea dinților și pentru mulaje dentare; dezinfectante; produse pentru distrugerea animalelor dăunătoare; fungicide, erbicide;

16 - hârtie și carton; produse de imprimare; articole pentru legătorie; fotografii; articole de papetărie și de birou, cu excepția mobilei; adezivi pentru papetărie sau menaj; materiale de desen și materiale pentru artiști; pensule; materiale didactice și de instruire; foi, folii și pungi din plastic pentru împachetare și ambalare; caractere și clișee tipografice;

21 - ustensile și recipiente pentru menaj sau de bucătărie; articole de bucătărie și veselă, cu excepția furculițelor, cuțitelor și lingurilor; piepteni și bureți; perii, cu excepția pensulelor; materiale pentru perii; articole pentru curățare; sticlă brută sau semiprelucrată, cu excepția sticlei pentru construcții; sticlărie, porțelan și ceramică;

24 - textile și înlocuitori de textile; lenjerie de uz casnic; perdele din material textil sau plastic;

35 - publicitate; administrarea, organizarea și managementul afacerilor; lucrări de birou.

(531) CFE(10) 27.01.16; 27.05.03; 29.01.12.

(210) 057405

(220) 06.04.2026

(730) IȘNOVĂȚ S.R.L., întreprindere, MD

Str. D. Cantemir nr. 2/b,
MD-6801, Ialoveni, Republica Moldova

(540)



(591) Culori revendicate: alb, roșu.

(511) NCL(13-2026)

29 - carne, pește, păsări și vânat; extracte din carne de uz culinar; fructe, legume și alge marine conservate, congelate, uscate și fier-te; jeleuri, dulcețuri, compoturi; ouă; lapte, brânzeturi, unt, iaurt și alte produse lactate; uleiuri și grăsimi comestibile;

31 - produse agricole, de acvacultură, horticoale și forestiere, brute și neprelucrate; cereale și semințe crude și neprocesate; fructe și legume proaspete, plante aromatice proaspe-

te; plante și flori naturale; bulbi, răsaduri și semințe pentru plantare; animale vii; hrană și băuturi pentru animale; malț.

(531) CFE(10) 27.01.16; 27.05.03; 29.01.12.

(210) **057406**

(220) 06.04.2026

(730) **USATIUC Olga, MD**

Str. București nr. 43, ap. 10,
MD-2012, Chișinău, Republica Moldova

(540)



(511) NCL(13-2026)

- 09 - aparate și instrumente științifice, pentru cercetare, de navigare, geodezice, fotografice, cinematografice, audiovizuale, optice, de cântărire, de măsurare, de semnalizare, de detectare, de testare, de verificare, de salvare și didactice; aparate și instrumente pentru conducerea, distribuirea, transformarea, acumularea, reglarea sau controlul distribuției sau utilizării energiei electrice; aparate și instrumente pentru înregistrarea, transmiterea, reproducerea sau procesarea sunetului, imaginilor sau a datelor; fișiere multimedia înregistrate și descărcabile, software pentru calculatoare, suporturi media digitale sau analogice de înregistrare și de stocare fără conținut; mecanisme pentru aparate cu preplată; case de marcat, dispozitive de calculat; calculatoare și dispozitive periferice pentru calculatoare; costume de scafandru, măști pentru scafandri, dopuri de urechi pentru scafandri, clești de nas pentru scafandri, mănuși pentru scafandri, aparate de respirat pentru înot subacvatic; extincitoare;
- 25 - îmbrăcăminte, încălțăminte, articole care servesc la acoperirea capului;
- 41 - educație; instruire; divertisment; activități sportive și culturale.

(531) CFE(10) 02.09.04; 03.01.08; 03.01.16; 03.01.24; 26.05.15; 26.05.18; 27.05.01.

(210) **057407**

(220) 07.04.2026

(730) **BÎTLAN Ștefan, MD**

MD-4829, Măgdăcești, Criuleni, Republica Moldova

(540)



(511) NCL(13-2026)

- 16 - hârtie și carton; produse de imprimare; articole pentru legătorie; fotografii; articole de papetărie și de birou, cu excepția mobilei; adezivi pentru papetărie sau menaj; materiale de desen și materiale pentru artiști; pensule; materiale didactice și de instruire; foi, folii și pungi din plastic pentru împachetare și ambalare; caractere și clișee tipografice;
- 29 - carne, pește, păsări și vânat; extracte din carne de uz culinar; fructe, legume și alge marine conservate, congelate, uscate și fier-te; jeleuri, dulcețuri, compoturi; ouă; lapte, brânzeturi, unt, iaurt și alte produse lactate; uleiuri și grăsimi comestibile;
- 31 - produse agricole, de acvacultură, horticoale și forestiere, brute și neprelucrate; cereale și semințe crude și neprocesate; fructe și legume proaspete, plante aromatice proaspete; plante și flori naturale; bulbi, răsaduri și semințe pentru plantare; animale vii; hrană și băuturi pentru animale; malț;
- 32 - bere; băuturi nealcoolice; ape minerale și carbogazoase; băuturi din fructe și sucuri de fructe; siropuri și alte preparate pentru fabricarea băuturilor nealcoolice;
- 35 - publicitate; administrarea, organizarea și managementul afacerilor; lucrări de birou;
- 39 - transport; ambalarea și depozitarea mărfurilor; organizarea de călătorii.

(531) CFE(10) 05.07.13; 05.07.23; 07.11.10;
27.05.10.

(210) **057411**
(220) 03.04.2026
(730) **GANGAN Maxim, MD**
Bd. Traian nr. 6/1, ap. 64,
MD-2043, Chișinău, Republica Moldova
(540)



(591) Culori revendicate: roșu-închis, roșu-deschis,
negru.
(511) NCL(13-2026)
37 - servicii de construcții; servicii de instalații și
reparații; extracții miniere, foraje pentru ex-
tracția de petrol și gaze.
(531) CFE(10) 07.15.01; 07.15.09; 27.05.09;
27.05.21; 29.01.13.

(210) **057412**
(220) 03.04.2026
(730) **CCF Moldova - copil, comunitate, familie,
asociație obștească, MD**
Str. A. Pușkin nr. 16/2, of. 5,
MD-2101, Chișinău, Republica Moldova
(540)

Gala Generozității (cu grijă față de copii).

(511) NCL(13-2026)
41 - educație; instruire; divertisment; activități
sportive și culturale.

(210) **057413**
(220) 06.04.2026
(730) **IB-BOR AGRO S.R.L., MD**
Str. Nicolae Testemițanu nr. 23/2, ap. 18,
MD-2025, Chișinău, Republica Moldova
(540)



(591) Culori revendicate: verde, galben, gri-închis.
(511) NCL(13-2026)
01 - produse chimice destinate industriei, științe-
lor, fotografiei, agriculturii, horticulturii și silvi-
culturii; rășini artificiale în stare brută, mate-
riale plastice în stare brută; compoziții pentru
stingerea și prevenirea incendiilor; preparate
pentru călire și sudură; substanțe pentru
tăbăcirea blănurilor și pieilor de animale;
adezivi pentru utilizare în industrie; compost,
gunoi de grajd, îngrășăminte; preparate bio-
logice pentru utilizare în industrie și știință;
35 - publicitate; administrarea, organizarea și
managementul afacerilor; lucrări de birou.
(531) CFE(10) 01.15.15; 05.03.13; 26.04.15;
26.04.18; 27.05.15; 29.01.13.

(210) **057414**
(220) 07.04.2026
(730) **ACTIV ADVISORS S.R.L., MD**
Șos. Muncești nr. 803, bloc 3,
MD-2029, Chișinău, Republica Moldova

(540)



(511) NCL(13-2026)

03 - cosmetice și produse de toaletă nemedicinale; produse nemedicinale pentru curățarea dinților; produse de parfumerie, uleiuri esențiale; preparate pentru albit și alte substanțe pentru spălat; preparate pentru curățare, lustruire, degresare și șlefuire;

35 - publicitate; administrarea, organizarea și managementul afacerilor; lucrări de birou.

(531) CFE(10) 27.05.14; 27.05.22.

(210) **057415**

(220) 07.04.2026

(730) **ECO CASA S.R.L., MD**

Str. Uzinelor nr. 90,

MD-2023, Chișinău, Republica Moldova

(540)



(511) NCL(13-2026)

35 - publicitate; administrarea, organizarea și managementul afacerilor; lucrări de birou;

41 - educație; instruire; divertisment; activități sportive și culturale.

(531) CFE(10) 21.03.05; 27.05.11.

(210) **057416**

(220) 09.04.2026

(730) **BALIMEZ-LUX S.R.L., MD**

Str. Concilierii Naționale nr. 1,

MD-6501, Anenii Noi, Republica Moldova

(540)



(511) NCL(13-2026)

14 - metale prețioase și aliajele lor; bijuterii, pietre prețioase și semiprețioase; instrumente de ceasornicărie și pentru măsurarea timpului;

35 - publicitate; administrarea, organizarea și managementul afacerilor; lucrări de birou.

(531) CFE(10) 01.01.05; 01.01.09; 17.02.01; 17.02.02; 26.11.02; 27.05.09.

(210) **057417**

(220) 10.04.2026

(730) **REȚELELE ELECTRICE DE DISTRIBUȚIE NORD S.A., MD**

Str. Ștefan cel Mare nr. 180 A,

MD-3121, Bălți, Republica Moldova

(540)



- (526) Elementele mărcii asupra cărora solicitantul declară că renunță la invocarea oricărui drept exclusiv: „Energia rețelei inteligente”, cu excepția executării grafice deosebite.
- (591) Culori revendicate: albastru-închis (HEX #1c3b6b), albastru-deschis (HEX #2d9bc0).
- (511) NCL(13-2026)
39 - transport; ambalarea și depozitarea mărfurilor; organizarea de călătorii.
- (531) CFE(10) 01.15.03; 26.03.23; 26.11.08; 27.05.09; 29.01.12.

- (210) **057418**
(220) 09.04.2026
(730) **VOLTURA S.R.L., MD**
Str. Dragoș Vodă nr. 16, MD-6811,
Bardar, Ialoveni, Republica Moldova
- (540)

SOLARFIX

- (511) NCL(13-2026)
37 - servicii de construcții; servicii de instalații și reparații; extracții miniere, foraje pentru extracția de petrol și gaze;
- 42 - servicii științifice și tehnologice, precum și servicii de cercetare și creație, referitoare la acestea; servicii de analiză industrială, cercetare industrială și proiectare industrială; servicii de control al calității și de autentificare; crearea și dezvoltarea calculatoarelor și programelor de calculator.

- (210) **057419**
(220) 09.04.2026
(730) **Clubul de Fotbal „UNIVER”, asociație obștească, MD**
Str. Sciors nr. 11, MD-3801,
Comrat, UTA Găgăuzia, Republica Moldova
- (540)



- (526) Elementele mărcii asupra cărora solicitantul declară că renunță la invocarea oricărui drept exclusiv: „CLUBUL DE FOTBAL”, „UNIVER”, cu excepția executării grafice deosebite.
- (591) Culori revendicate: albastru, roșu, negru, alb.
- (511) NCL(13-2026)
41 - educație; instruire; divertisment; activități sportive și culturale.
- (531) CFE(10) 21.03.01; 24.07.23; 26.01.16; 26.01.21; 27.05.22; 29.01.14.

- (210) **057420**
(220) 09.04.2026
(730) **FOTBAL CLUB CHIȘINĂU, asociație obștească, MD**
Str. Serghei Lazo nr. 34, ap. 4,
MD-2004, Chișinău, Republica Moldova

(540)



(526) Elementele mărcii asupra cărora solicitantul declară că renunță la invocarea oricărui drept exclusiv: „FOTBAL CLUB CHIȘINĂU”, cu excepția executării grafice deosebite.

(591) Culori revendicate: alb, roșu, negru.

(511) NCL(13-2026)

41 - educație; instruire; divertisment; activități sportive și culturale.

(531) CFE(10) 07.05.10; 26.01.05; 26.01.16; 26.01.21; 27.05.21; 29.01.13.

(210) **057421**

(220) 09.04.2026

(730) **REGATA SPORT S.R.L., societate comercială, MD**

Str. Nichita Smochină nr. 42,
MD-2021, Chișinău, Republica Moldova

(540)

Satul German **ReGYM**

(511) NCL(13-2026)

25 - îmbrăcăminte și încălțăminte pentru sport, precum mănuși de schi, maieuri sport, îmbrăcăminte pentru cicliști, uniforme pentru

arte marțiale, pantofi de fotbal, pantofi pentru gimnastică, ghete de schi;

35 - publicitate; managementul, organizarea și administrarea afacerilor comerciale; lucrări de birou;

41 - servicii de antrenament sportiv și fitness; servicii de rezervarea biletelor pentru evenimente de divertisment, educaționale și sportive;

43 - servicii de alimentație publică; servicii de cazare temporară;

44 - servicii medicale; servicii veterinare; servicii de igienă și de îngrijire a frumuseții pentru oameni sau animale; servicii de agricultură, acvacultură, horticultură și silvicultură.

(531) CFE(10) 26.04.18; 26.04.24; 27.05.10.

(210) **057422**

(220) 01.04.2026

(730) **Van Pur S.A., PL**

Rakszawa 334, 37-111 Rakszawa, Polonia

(540)



VAN PUR



(591) Culori revendicate: alb, gri, verde, roșu.

(511) NCL(13-2026)

32 - bere; bere fără alcool.

(531) CFE(10) 01.05.02; 05.07.02; 05.11.15; 11.03.02; 11.03.03; 15.01.01; 19.01.06; 24.01.12; 24.01.19; 27.05.01; 29.01.14.

(210) **057423**
 (220) 01.04.2026
 (730) **Van Pur S.A., PL**
 Rakszawa 334, 37-111 Rakszawa, Polonia
 (540)

THIS IS
VanPur
MALT

(591) Culori revendicate: alb, maro, portocaliu.
 (511) NCL(13-2026)
 32 - băuturi nealcoolice din malț; băuturi nealcoolice.
 (531) CFE(10) 27.05.09; 29.01.13.

(210) **057424**
 (220) 07.04.2026
 (730) **MS SPECIAL PROJECTS & TRANSPORTS S.R.L., RO**
 Str. Principală nr. 562/E, jud. Mureș, 547185, Cristesti, România
 (540)



(591) Culori revendicate: galben, negru.
 (511) NCL(13-2026)
 39 - transport; ambalarea și depozitarea mărfurilor; organizarea de călătorii.
 (531) CFE(10) 26.02.05; 26.13.25; 27.05.09; 29.01.13.

(210) **057425**
 (220) 07.04.2026
 (730) **COVCA-SBS S.R.L., MD**
 Str. Burebista nr. 66/4, ap. 1,
 MD-2032, Chișinău, Republica Moldova
 (540)



(511) NCL(13-2026)
 06 - metale comune și aliajele lor, minereuri; materiale metalice pentru edificare și construcții; construcții transportabile metalice; cabluri și fire neelectrice din metal comun; mici articole de fierărie; containere metalice pentru depozitare sau transport; seifuri;
 35 - publicitate; administrarea, organizarea și managementul afacerilor; lucrări de birou;
 37 - servicii de construcții; servicii de instalații și reparații; extracții miniere, foraje pentru extracția de petrol și gaze;
 40 - tratarea materialelor; reciclarea gunoaielor și deșeurilor; filtrarea aerului și tratarea apei; servicii de imprimare; conservarea alimentelor și a băuturilor.
 (531) CFE(10) 01.15.07; 14.01.02; 15.01.17; 26.04.04; 26.04.16; 27.03.15; 27.05.08.

(210) **057426**
 (220) 07.04.2026
 (730) **FENIXIMPEX S.R.L., MD**
 Str. Vadul lui Vodă nr. 68,
 MD-2044, Chișinău, Republica Moldova

(540)



(591) Culori revendicate: roșu, alb.

(511) NCL(13-2026)

- 11 - aparate și instalații de iluminat, de încălzire, de răcire, de producere a vaporilor, de coacere, de uscare, de ventilare, de distribuire a apei și de uz sanitar;
- 35 - publicitate; administrarea, organizarea și managementul afacerilor; lucrări de birou;
- 37 - servicii de construcții; servicii de instalare și reparații; extracții miniere, forare de petrol și gaze.
- (531) CFE(10) 24.17.02; 26.01.18; 26.01.20; 27.05.07; 29.01.12.

(210) 057427

(220) 07.04.2026

(730) HARIN Alexandru, MD

Str. Kiev nr. 12, bloc 1, ap. 31,
MD-2068, Chișinău, Republica Moldova

(540)

DENOVA

(511) NCL(13-2026)

- 10 - aparate și instrumente chirurgicale, medicale, dentare și veterinare; membre, ochi și dinți artificiali; ochelari, lentile de contact, ochelari de soare; articole ortopedice; materiale de sutură; dispozitive terapeutice și de

asistență, adaptate pentru persoanele cu handicap; aparate de masaj; aparate, dispozitive și articole pentru sugari; aparate, dispozitive și articole pentru activitate sexuală;

- 20 - mobile, oglinzi, rame pentru tablouri; containere, nemetalice, pentru depozitare sau transport; oase neprelucrate sau semiprelucrate, coarne, fanoane de balenă sau sidef; scoici; spumă de mare; chihlimbar galben;
- 35 - publicitate; administrarea, organizarea și managementul afacerilor; lucrări de birou;
- 44 - servicii medicale; servicii veterinare; servicii de îngrijire igienică și de înfrumusețare pentru oameni sau animale; servicii de agricultură, acvacultură, horticultură și silvicultură.

(210) 057428

(220) 07.04.2026

(730) ITAL-GUSTO GRUP S.R.L., MD

Str. M. Sadoveanu nr. 42/1,
MD-2075, Chișinău, Republica Moldova

(540)



(591) Culori revendicate: bordo, alb.

(511) NCL(13-2026)

- 29 - carne, pește, păsări și vânat; extracte din carne de uz culinar; fructe, legume și alge marine conservate, congelate, uscate și fier-te; jeleurii, dulcețuri, compoturi; ouă; lapte, brânzeturi, unt, iaurt și alte produse lactate; uleiuri și grăsimi comestibile;

- 30 - cafea, ceai, cacao și înlocuitori ai acestora; orez, paste făinoase și tăiței; tapioca și sago; făină și preparate din cereale; pâine, produse de patiserie și cofetărie; ciocolată; înghețată, șerburi și alte înghețate comestibile; zahăr, miere, sirop de melasă; drojdie, praf de copt; sare, condimente, mirodenii, plante aromatice conservate; oțet, sosuri și alte condimente; gheață (apă înghețată);
- 32 - bere; băuturi nealcoolice; ape minerale și carbogazoase; băuturi din fructe și sucuri de fructe; siropuri și alte preparate pentru fabricarea băuturilor nealcoolice;
- 35 - publicitate; administrarea, organizarea și managementul afacerilor; lucrări de birou;
- 43 - servicii de alimentație publică; servicii de cazare temporară.
- (531) CFE(10) 02.01.02; 02.01.04; 02.01.20; 26.11.02; 27.05.09; 29.01.12.

- (210) **057429**
 (220) 08.04.2026
 (730) **VEVERIȚA Vitalie, MD**
 Str. Nouă nr. 14,
 MD-3505, Orhei, Republica Moldova
CÎRȚICA Serghei, MD
 Str. Ivan Konev nr. 46, bloc A, ap. 14,
 MD-3112, Bălți, Republica Moldova
- (540)



The logo for 'Boonly baby' features the word 'Boonly' in a large, blue, bubbly font. Below it, the word 'baby' is written in a smaller, blue, bubbly font. Between the two words are five yellow stars of varying sizes.

- (591) Culori revendicate: albastru, alb, auriu.
 (511) NCL(13-2026)
 03 - cosmetice și produse de toaletă nemedicinale; produse nemedicinale pentru curățarea dinților; parfumuri; preparate pentru albit și alte substanțe pentru spălat; preparate pentru curățare, lustruire și șlefuire.

- (531) CFE(10) 01.01.01; 01.01.05; 01.01.10; 27.05.07; 29.01.13.

- (210) **057430**
 (220) 08.04.2026
 (730) **TRUEMEDIA S.R.L., MD**
 Str. Moara Roșie nr. 5F, ap. 13,
 MD-2005, Chișinău, Republica Moldova
- (540)



- (591) Culori revendicate: portocaliu, alb.
 (511) NCL(13-2026)
 38 - servicii de telecomunicații.
 (531) CFE(10) 16.03.01; 21.03.21; 24.17.26; 26.01.04; 27.05.08; 29.01.12.

- (210) **057431**
 (220) 08.04.2026
 (730) **MIROȘNICOV Alexandr, MD**
 Bd. Renașterii Naționale nr. 14, ap. 57,
 MD-2024, Chișinău, Republica Moldova

(540)



(511) NCL(13-2026)

35 - publicitate; administrarea, organizarea și managementul afacerilor; lucrări de birou;

37 - servicii de construcții; servicii de instalații și reparații; extracții miniere, foraje pentru extracția de petrol și gaze;

39 - transport; ambalarea și depozitarea mărfurilor; organizarea de călătorii.

(531) CFE(10) 07.11.05; 07.11.10; 26.04.12; 26.04.16; 26.04.18; 27.05.24.

(210) 057432

(220) 09.04.2026

(730) JARDAN Vladimir, MD

Str. Romană nr. 4, bloc 1, ap. 38,
MD-2005, Chișinău, Republica Moldova

(540)



(511) NCL(13-2026)

29 - carne, pește, păsări și vânat; extracte din carne de uz culinar.

(531) CFE(10) 11.01.01; 11.01.03; 11.01.10; 26.11.12; 27.05.11; 27.05.22.

(210) 057433

(220) 09.04.2026

(310) 19271727

(320) 05.11.2025

(330) EM

(730) Philip Morris Products S.A., CH

Quai Jeanrenaud 3, 2000 Neuchâtel, Elveția

(540)



(511) NCL(13-2026)

34 - vaporizatoare cu fir pentru țigări electronice și dispozitive electronice de fumat; tutun, brut sau prelucrat; produse din tutun, inclusiv țigări de foi, țigarete, cigarillos, tutun pentru rularea propriilor țigarete, tutun de pipă, tutun de mestecat, tutun de prizat, kretek; snus; înlocuitori de tutun (cu excepția celor pentru uz medical); articole pentru fumători, inclusiv foite și tuburi pentru țigarete, filtre pentru țigarete, recipiente de tutun, tabachere pentru țigarete și scrumiere pentru fumători, pipe, dispozitive de buzunar pentru rularea țigaretelor, brichete pentru fumători; chibrituri; bețe de tutun, produse din tutun pentru a fi încălzite, dispozitive electronice și părți ale acestora pentru încălzirea țigaretelor sau a tutunului pentru eliberarea de aerosoli care conțin nicotină pentru inhalare; soluții de nicotină lichidă pentru utilizare în țigări electronice; dispozitive electronice de fumat; țigări electronice; țigări electronice folosite ca înlocuitori ai țigărilor tradiționale; dispozitive electronice pentru inhalarea aerosolilor care

conțin nicotină; dispozitive de vaporizare orale pentru fumători, produse din tutun și înlocuitori de tutun; articole pentru țigări electronice destinate fumătorilor; piese și accesorii pentru produsele sus-menționate incluse în clasa 34; stingătoare pentru țigărete și țigări de foi încălzite, precum și pentru bețe de tutun încălzite; huse pentru țigări electronice reîncărcabile.

(531) CFE(10) 01.15.09; 10.01.10; 10.01.25; 19.03.03; 24.15.02; 27.01.12; 27.01.13.

(210) **057434**

(220) 09.04.2026

(730) **VASILICA Artur, MD**

Str. Ion Creangă nr. 27, ap. 61,
MD-3601, Ungheni, Republica Moldova

(540)



(591) Culori revendicate: alb, roșu, negru, gri.

(511) NCL(13-2026)

25 - îmbrăcăminte, încălțăminte, articole care servesc la acoperirea capului;

35 - publicitate; administrarea, organizarea și managementul afacerilor; lucrări de birou;

41 - educație; instruire; divertisment; activități sportive și culturale.

(531) CFE(10) 24.01.03; 24.01.15; 27.01.06; 27.05.22; 29.01.14.

(210) **057435**

(220) 10.04.2026

(730) **AVATR Technology (Chongqing) Company Limited, CN**

Building 11, 101 Zizhu Road, Kangmei Street, Liangjiang New Area, Chongqing, China

(540)

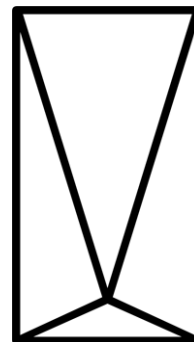

(511) NCL(13-2026)

09 - terminale interactive cu ecran tactil; programe de calculator, descărcabile; programe de calculator, înregistrate; echipamente de procesare a datelor; periferice adaptate pentru a fi folosite la calculatoare; software de calculator, înregistrat; triunghiuri de semnalizare pentru avarie; aparate de sistem de poziționare globală [GPS]; radiouri pentru vehicule; aparate de comandă pentru vehicule [calculatoare de bord]; telefoane inteligente; suporturi de microreceptoare telefonice pentru autovehicule; camere de bord; camere retrovizoare pentru vehicule; dispozitive de afișaj pe parbriz pentru autovehicule [afișaj HUD]; simulatoare pentru conducerea sau controlul vehiculelor; aparate de control al vitezei pentru vehicule; brelocuri electronice sub formă de dispozitive de comandă la distanță; îmbrăcăminte de protecție împotriva accidentelor; instalații electrice antifurt; baterii electrice; alimentatoare pentru acumulate; stații de alimentare pentru vehicule electrice; baterii pentru vehicule electrice;

37 - instalare și reparații pentru instalații de încălzire; instalare, întreținere și reparații de mașinărie; deparazitarea instalațiilor electrice; stații de service [alimentare cu carburant și întreținere]; reparații și întreținere de vehicule; curățarea vehiculelor; reparații și întreținere de vehicule electrice; tratamente preventi-

ve contra ruginii, pentru vehicule; încărcarea bateriilor de vehicule; servicii de depanare pentru vehicule; întreținerea vehiculelor; gresarea vehiculelor; tratamente contra ruginii; reșaparea pneurilor; vulcanizarea pneurilor [reparații]; echilibrarea anvelopelor; instalarea și repararea dispozitivelor de alarmă antifurt.

(531) CFE(10) 26.03.04; 26.03.05; 26.04.02; 26.04.11; 26.15.25.

(210) **057436**
 (220) 10.04.2026
 (730) **AVATR Technology (Chongqing) Company Limited, CN**
 Building 11, 101 Zizhu Road, Kangmei Street, Liangjiang New Area, Chongqing, China
 (540)



(511) NCL(13-2026)
 09 - terminale interactive cu ecran tactil; programe de calculator, descărcabile; programe de calculator, înregistrate; echipamente de procesare a datelor; periferice adaptate pentru a fi folosite pe calculatoare; software de calculator, înregistrat; triunghiuri de semnalizare pentru avarie; aparate de poziționare globală [GPS]; radiouri pentru vehicule; aparate de comandă pentru vehicule [calculatoare de bord]; telefoane inteligente; suporturi de microreceptoare telefonice pentru autovehicule; camere de bord; camere retrovizoare pentru vehicule; dispozitive de afișaj pe parbriz pentru autovehicule [afișaj HUD]; simulatoare pentru conducerea sau controlul vehiculelor; aparate de control al vitezei pentru vehicule; brelocuri electronice sub formă de dispozitive de comandă la distanță; îmbrăcăminte de protecție împotriva accidentelor; instalații electrice antifurt; baterii electrice; alimentatoare pentru acumulatori; stații de alimentare pentru vehicule electrice; baterii pentru vehicule electrice.

(531) CFE(10) 27.05.25.

(210) **057437**
 (220) 10.04.2026
 (730) **MOLDINDCONBANK S.A., bancă comercială, MD**
 Str. Armenească nr. 38,
 MD-2012, Chișinău, Republica Moldova
 (540)

Moldi

(511) NCL(13-2026)
 35 - publicitate; administrarea, organizarea și managementul afacerilor; lucrări de birou;
 36 - servicii financiare, monetare și bancare; servicii de asigurări; servicii imobiliare.

(210) **057438**
 (220) 10.04.2026
 (730) **MOLDINDCONBANK S.A., bancă comercială, MD**
 Str. Armenească nr. 38,
 MD-2012, Chișinău, Republica Moldova
 (540)

MICB

(511) NCL(13-2026)
 35 - publicitate; administrarea, organizarea și managementul afacerilor; lucrări de birou;
 36 - servicii financiare, monetare și bancare; servicii de asigurări; servicii imobiliare.

(210) **057439**
 (220) 10.04.2026
 (730) **MOLDINDCONBANK S.A., bancă comercială, MD**
 Str. Armenească nr. 38,
 MD-2012, Chișinău, Republica Moldova
 (540)

Moldindcon Bank

- (511) NCL(13-2026)
 35 - publicitate; administrarea, organizarea și managementul afacerilor; lucrări de birou;
 36 - servicii financiare, monetare și bancare; servicii de asigurări; servicii imobiliare.

- (210) **057441**
 (220) 07.04.2026
 (730) **SIGILIU-LUX S.R.L., MD**
 Str. Nicolae Milescu Spătaru nr. 35,
 MD-3401, Hîncești, Republica Moldova
 (540)

- (210) **057440**
 (220) 07.04.2026
 (730) **SIGILIU-LUX S.R.L., MD**
 Str. Nicolae Milescu Spătarul nr. 35,
 MD-3401, Hîncești, Republica Moldova
 (540)

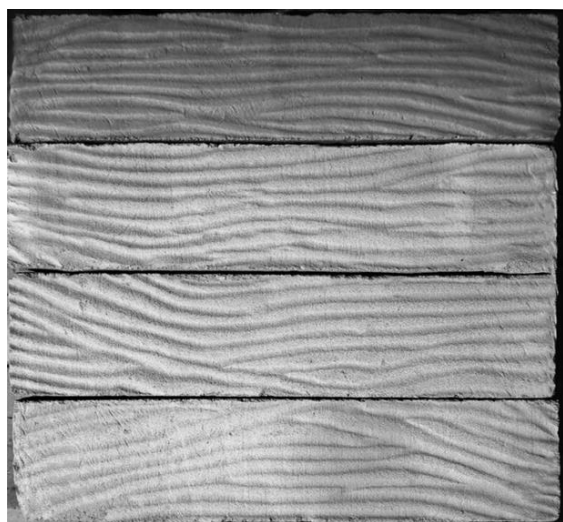

- (511) NCL(13-2026)
 19 - materiale, nemetalice, pentru clădiri și construcții; conducte rigide, nemetalice, pentru construcții; asfalt, smoală, gudron și bitum; construcții transportabile, nemetalice; monumente, nemetalice;
 27 - covoare, preșuri, rogojini, linoleum și alte produse pentru acoperirea podelelor; tapete murale, nu din materiale textile.
 (531) CFE(10) 07.15.01; 07.15.05; 07.15.09; 25.07.20.

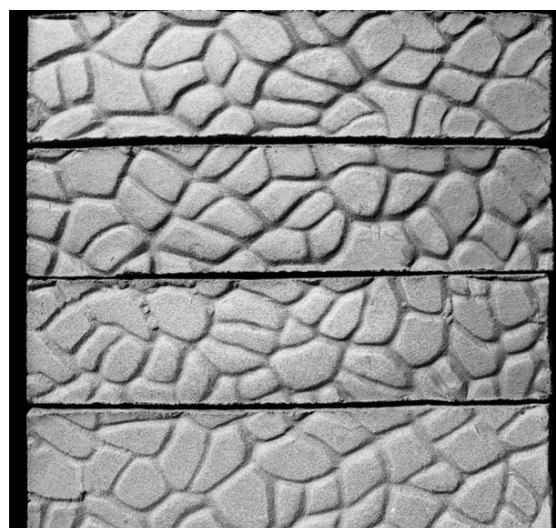

- (511) NCL(13-2026)
 19 - materiale, nemetalice, pentru clădiri și construcții; conducte rigide, nemetalice, pentru construcții; asfalt, smoală, gudron și bitum; construcții transportabile, nemetalice; monumente, nemetalice;
 27 - covoare, preșuri, rogojini, linoleum și alte produse pentru acoperirea podelelor; tapete murale, nu din materiale textile.
 (531) CFE(10) 07.15.01; 07.15.05; 07.15.09; 25.07.20.

- (210) **057442**
 (220) 09.04.2026
 (730) **DANALACHI Aurica, MD**
 Str. Moara Roșie nr. 5b, ap. 5,
 MD-2005, Chișinău, Republica Moldova
DUCA Tudor, MD
 Str. Mihail Sadoveanu nr. 55, MD-3733,
 Dumbrava, Chișinău, Republica Moldova

(540)

HAiVINO

(511) NCL(13-2026)

43 - servicii de alimentație publică; servicii de cazare temporară.

(531) CFE(10) 27.05.11.

(210) **057443**

(220) 15.04.2026

(730) **RADACINI WINES S.R.L., MD**Str. Petru Ungureanu nr. 3, MD-2084,
Cricova, Chișinău, Republica Moldova

(540)

APARTÉ

(511) NCL(13-2026)

33 - băuturi alcoolice, cu excepția berii; preparate alcoolice pentru fabricarea băuturilor.

(210) **057444**

(220) 16.04.2026

(730) **RADACINI WINES S.R.L., MD**Str. Petru Ungureanu nr. 3, MD-2084,
Cricova, Chișinău, Republica Moldova

(540)



(554) Marcă tridimensională.

(511) NCL(13-2026)

33 - băuturi alcoolice, cu excepția berii; preparate alcoolice pentru fabricarea băuturilor.

(531) CFE(10) 03.13.01; 05.05.04; 05.13.09;
19.07.01; 19.07.20.(210) **057445**

(220) 09.04.2026

(730) **NISTOR Elvira, MD**Str. Țarinei nr. 95,
MD-2071, Chișinău, Republica Moldova

(540)

Studio¹⁹

EST. GASTRONOMIC ART SPACE

(511) NCL(13-2026)

35 - publicitate; administrarea, organizarea și managementul afacerilor; lucrări de birou;

43 - servicii de alimentație publică; servicii de cazare temporară.

(531) CFE(10) 27.05.09; 27.07.11.

(210) **057450**

(220) 15.04.2026

(730) **CEPRAGA Laurențiu, MD**

Str. Balcani nr. 4/4, ap. 3,
MD-2071, Chișinău, Republica Moldova

(540)



(591) Culori revendicate: alb, roșu.

(511) NCL(13-2026)

29 - carne, pește, păsări și vânat; extracte din carne de uz culinar; fructe, legume și alge marine conservate, congelate, uscate și fier-te; jeleuri, dulcețuri, compoturi; ouă; lapte, brânzeturi, unt, iaurt și alte produse lactate; uleiuri și grăsimi comestibile;

30 - cafea, ceai, cacao și înlocuitori ai acestora; orez, paste făinoase și tăiței; tapioca și sago; făină și preparate din cereale; pâine, produse de patiserie și cofetărie; ciocolată; înghețată, șerburi și alte înghețate comestibile; zahăr, miere, sirop de melasă; drojdie, praf de copt; sare, condimente, mirodenii, plante aromatice conservate; oțet, sosuri și alte condimente; gheață (apă înghețată);

35 - publicitate; administrarea, organizarea și managementul afacerilor; lucrări de birou.

(531) CFE(10) 01.03.01; 05.01.02; 06.07.08; 26.01.13; 26.01.15; 26.01.21; 27.05.01; 29.01.12.

(210) **057451**

(220) 15.04.2026

(730) **Clarke Energy Limited, GB**

Power House, Senator Point, South Boundary Road, Knowsley Industrial Park, Liverpool, L337RR, Regatul Unit

(540)

CLARKE ENERGY

(511) NCL(13-2026)

37 - servicii de instalare, întreținere, reparare și recondiționare a echipamentelor de producere a energiei, a centralelor energetice, a depozitelor de deșeuri și a instalațiilor de epurare a gazelor; instalarea și întreținerea motoarelor și a motoarelor electrice, altele decât cele pentru vehicule terestre, a generatoarelor de energie electrică, a compresoarelor, a supapelor, a răcitoarelor de ulei [componente de motoare], a amortizoarelor de zgomot pentru motoare, a vibrometrelor, a cazanelor de abur pentru producerea energiei, a comenzilor hidraulice și pneumatice, a tablourilor de operare și comandă [electrice], a sistemelor de control electronice pentru mașini și motoare, a monitoarelor electronice și a modulelor de monitorizare pentru motoare, a detectoarelor de gaze și a analizatoarelor electronice pentru măsurarea, testarea și detectarea emisiilor de combustibil; servicii de informații și consultanță în legătură cu cele sus-menționate;

42 - servicii de cercetare științifică și cercetare industrială în domeniul energiei electrice, gazelor și producerea energiei; planificarea și proiectarea instalațiilor de producere a energiei electrice, a centralelor energetice, a depozitelor de deșeuri și a instalațiilor de epurare a gazelor; testarea, analiza și evaluarea motoarelor și a motoarelor electrice, altele decât cele pentru vehicule terestre, a generatoarelor de energie electrică, a compresoarelor pentru mașini, a compresoarelor

electrice, a supapelor, a răcitoarelor de ulei [componente de motoare], a amortizoarelor de zgomot pentru motoare, a vibrometrelor, a cazanelor de abur pentru producerea de energie, a comenzilor hidraulice și pneumatice, a tablourilor de operare și comandă [electrice], a sistemelor de control electronice pentru mașini și motoare, a monitoarelor electronice și a modulelor de monitorizare pentru motoare, a detectoarelor de gaze și a analizatoarelor electronice pentru măsurarea, testarea și detectarea emisiilor de combustibil, pentru asigurarea conformității cu standardele industriale; servicii de inginerie în domeniul centralelor de producere a energiei electrice, al centralelor energetice, al depozitelor de deșeuri, al instalațiilor de epurare a gazelor și al instalațiilor energetice; servicii de consultanță și informații în legătură cu cele sus-menționate.

(210) **057454**
 (220) 16.04.2026
 (730) **ȚARAN Igor, MD**
 Bd. Dacia nr. 49, ap. 28,
 MD-2062, Chișinău, Republica Moldova
 (540)

SOBOL

(511) NCL(13-2026)
 01 - produse chimice destinate industriei, științelor, fotografiei, agriculturii, horticulturii și silviculturii; rășini artificiale în stare brută, materiale plastice în stare brută; compoziții pentru stingerea și prevenirea incendiilor; preparate pentru călire și sudură; substanțe pentru tăbăcirea blănurilor și pieilor de animale; adezivi pentru utilizare în industrie; compost, gunoi de grajd, îngrășăminte; preparate biologice pentru utilizare în industrie și știință;
 04 - uleiuri și unsori industriale, ceară; lubrifianti; produse pentru absorbția, umezirea și compactarea pulberilor; combustibili și materiale pentru iluminat; lumânări și fitiluri pentru iluminat;

35 - publicitate; administrarea, organizarea și managementul afacerilor; lucrări de birou.

(210) **057455**
 (220) 14.04.2026
 (730) **INTERNET-DMS S.R.L., MD**
 Bd. Mircea cel Bătrân nr. 41/A, nr. D1101,
 MD-2075, Chișinău, Republica Moldova
 (540)



(511) NCL(13-2026)
 32 - bere; băuturi nealcoolice; ape minerale și carbogazoase; băuturi din fructe și sucuri de fructe; siropuri și alte preparate pentru fabricarea băuturilor nealcoolice;
 33 - băuturi alcoolice, cu excepția berii; preparate alcoolice pentru fabricarea băuturilor;
 35 - publicitate; administrarea, organizarea și managementul afacerilor; lucrări de birou;
 43 - servicii de alimentație publică; servicii de cazare temporară.
 (531) CFE(10) 05.03.01; 05.03.13; 07.01.24; 07.03.11; 26.03.23; 26.04.03; 26.07.15; 27.05.01.

(210) **057456**
 (220) 16.04.2026
 (730) **TIRTIR Inc., KR**
 541 Eonju-ro, Gangnam-gu, Seoul, Republica Coreea
 (540)

TIRTIR

(511) NCL(13-2026)
35 - publicitate; administrarea, organizarea și managementul afacerilor; lucrări de birou.

(210) **057457**
(220) 08.04.2026
(730) **PRISĂCARU Dorin, MD**
MD-6216, Chișcăreni, Sîngerei, Republica Moldova
PRISACARI Diana, MD
MD-6216, Chișcăreni, Sîngerei, Republica Moldova
(540)

BRYLL'O
C O N C E P T

(511) NCL(13-2026)
35 - servicii online de tranzacționare, și anume servicii de operare online pe piețe pentru vânzătorii și cumpărătorii de produse și servicii; servicii online de tranzacționare în care vânzătorii afișează produsele sau serviciile care urmează să fie oferite spre vânzare, achiziționare sau spre licitare prin intermediul Internetului, în scopul facilitării vânzării de produse și servicii de către terți prin intermediul unei rețele de calculatoare; oferirea de răspunsuri evaluative și evaluări de produse și servicii oferite de vânzători, evaluarea valorii și a prețurilor produselor și serviciilor oferite de vânzători, serviciilor de performanță a cumpărătorilor și vânzătorilor, serviciilor de livrare, precum și experiența globală de tranzacționare în legătură cu acestea; oferirea unui ghid de căutare de publicitate online care oferă produse și servicii ale vânzătorilor; oferirea unei baze de date de căutare online de evaluare pentru cumpărători și vânzători; publicitate; gestiunea afacerilor comerciale; administrare comercială; lucrări de birou; servicii de comercializare pentru terți prestate de supermarketuri, hipermarketuri, buticuri, magazine, gherete, chioșcuri și tarabe;

44 - servicii medicale; servicii veterinare; servicii de îngrijire igienică și de înfrumusețare pentru oameni sau animale; servicii de agricultură, acvacultură, horticultură și silvicultură.

(531) CFE(10) 27.05.09.

(210) **057459**
(220) 16.04.2026
(730) **Novo Nordisk A/S, DK**
Novo Alle 1, 2880 Bagsvaerd, Danemarca
(540)

Wegovy

(511) NCL(13-2026)
05 - preparate farmaceutice pentru tratamentul diabetului; preparate farmaceutice pentru scăderea greutatei și menținerea ei pe termen lung; preparate farmaceutice pentru tratamentul bolilor hepatice; preparate farmaceutice pentru tratamentul bolilor cardiovasculare, bolilor renale cronice, insuficienței cardiace și hipertensiunii; preparate farmaceutice pentru tratamentul tulburărilor și bolilor neurodegenerative; preparate farmaceutice pentru tratamentul tulburărilor neurologice, inclusiv dependența de alcool și boala Alzheimer; preparate farmaceutice pentru tratamentul tulburărilor psihiatrice, inclusiv depresie și anxietate.

(210) **057461**
(220) 17.04.2026
(730) **UP SERVICII S.R.L., MD**
Str. Doina și Ion Aldea-Teodorovici nr. 22 A, MD-2064, Chișinău, Republica Moldova
(540)

WeFit

(511) NCL(13-2026)
35 - publicitate; administrarea, organizarea și managementul afacerilor; lucrări de birou;

- 36 - servicii financiare, monetare și bancare; servicii de asigurări; servicii imobiliare;
- 38 - servicii de telecomunicații;
- 41 - educație; instruire; divertisment; activități sportive și culturale.

(210) **057463**
 (220) 17.04.2026
 (730) **BARBEQUE FACTORY S.R.L., MD**
 Bd. Moscova nr. 15/6, ap. (of.) 20,
 MD-2068, Chișinău, Republica Moldova
 (540)



- (591) Culori revendicate: ivoriu, negru, portocaliu.
 (511) NCL(13-2026)
 29 - carne, pește, păsări și vânat; extracte din carne de uz culinar; fructe, legume și alge marine conservate, congelate, uscate și fier-te; jeleurii, dulceturi, compoturi; ouă; lapte, brânzeturi, unt, iaurt și alte produse lactate; uleiuri și grăsimi comestibile;
- 30 - cafea, ceai, cacao și înlocuitori ai acestora; orez, paste făinoase și tăiței; tapioca și sago; făină și preparate din cereale; pâine, produse de patiserie și cofetărie; ciocolată; înghețată, șerbeturi și alte înghețate comestibile; zahăr, miere, sirop de melasă; drojdie, praf de copt; sare, condimente, mirodenii, plante aromatice conservate; oțet, sosuri și alte condimente; gheață (apă înghețată);
- 35 - publicitate; administrarea, organizarea și managementul afacerilor; lucrări de birou;

- 43 - servicii de alimentație publică; servicii de cazare temporară.
- (531) CFE(10) 03.04.02; 03.04.04; 03.04.13; 03.04.24; 27.05.08; 29.01.13.

(210) **057465**
 (220) 20.04.2026
 (730) **SUPRUN Raisa, MD**
 Str. Studenților nr. 2, ap. 43, MD-4839,
 Stăuceni, Chișinău, Republica Moldova
 (540)

my H  M E

- (511) NCL(13-2026)
 19 - materiale, nemetalice, pentru clădiri și construcții; conducte rigide, nemetalice, pentru construcții; asfalt, smoală, gudron și bitum; construcții transportabile, nemetalice; monumente, nemetalice;
- 20 - mobile, oglinzi, rame pentru tablouri; containere, nemetalice, pentru depozitare sau transport; oase neprelucrate sau semiprelucrate, coarne, fanoane de balenă sau sedef; scoici; spumă de mare; chihlimbar galben;
- 35 - publicitate; administrarea, organizarea și managementul afacerilor; lucrări de birou;
- 42 - servicii de design mobilier, design interior.
- (531) CFE(10) 07.01.24; 07.03.11; 27.03.15; 27.05.08.

(210) **057466**
 (220) 09.03.2026
 (730) **BOTNARU Cătălina, MD**
 Str. Dragomirna nr. 31,
 MD-2008, Chișinău, Republica Moldova

(540)



(591) Culori revendicate: cafeniu, negru.

(511) NCL(13-2026)

- 29 - carne, pește, păsări și vânat; extracte din carne de uz culinar; fructe, legume și alge marine conservate, congelate, uscate și fier-te; jeleurii, dulcețuri, compoturi; ouă; lapte, brânzeturi, unt, iaurt și alte produse lactate; uleiuri și grăsimi comestibile;
- 30 - cafea, ceai, cacao și înlocuitori ai acestora; orez, paste făinoase și tăiței; tapioca și sago; făină și preparate din cereale; pâine, produse de patiserie și cofetărie; ciocolată; înghețată, șerburi și alte înghețate comestibile; zahăr, miere, sirop de melasă; drojdie, praf de copt; sare, condimente, mirodenii, plante aromatice conservate; oțet, sosuri și alte condimente; gheață (apă înghețată);
- 32 - bere; băuturi nealcoolice; ape minerale și carbogazoase; băuturi din fructe și sucuri de fructe; siropuri și alte preparate pentru fabricarea băuturilor nealcoolice;
- 33 - băuturi alcoolice, cu excepția berii; preparate alcoolice pentru fabricarea băuturilor;
- 35 - publicitate; administrarea, organizarea și managementul afacerilor; lucrări de birou;
- 39 - transport; ambalarea și depozitarea mărfurilor; organizarea de călătorii;
- 43 - servicii de alimentație publică; servicii de cazare temporară.

(531) CFE(10) 05.05.20; 25.01.13; 26.03.23; 26.04.03; 26.04.09; 27.05.07; 29.01.12.

(210) **057467**

(220) 23.04.2026

(730) **COJOCARI Vasile, MD**

MD-3524, Curchi, Orhei, Republica Moldova

(540)



(511) NCL(13-2026)

39 - transport; ambalarea și depozitarea mărfurilor; organizarea de călătorii;

43 - servicii de alimentație publică; servicii de cazare temporară.

(531) CFE(10) 05.05.21; 26.01.06; 27.05.01.

(210) **057468**

(220) 22.04.2026

(730) **Direcția generală de dezvoltare economică și turism a UTA Găgăuzia, MD**

Str. Lenin nr. 194, MD-3801,

Comrat, UTA Găgăuzia, Republica Moldova

(540)



(591) Culori revendicate: roșu (HEX #F15354), albastru-deschis (HEX #8DD0F3), verde (HEX #229750), albastru-închis (HEX #3A77B0).

(511) NCL(13-2026)

35 - publicitate; administrarea, organizarea și managementul afacerilor; lucrări de birou;

41 - educație; instruire; divertisment; activități sportive și culturale.

(531) CFE(10) 05.05.20; 05.07.10; 25.01.13; 27.05.15; 29.01.14.

(210) **057470**

(220) 21.04.2026

(730) **BEȘLIU Corina, MD**

Str. Florilor nr. 12/1, ap. 83,
MD-2068, Chișinău, Republica Moldova

(540)



(511) NCL(13-2026)

09 - software pentru calculatoare; aplicații software descărcabile; software bazat pe inteligența artificială; fișiere digitale descărcabile; platforme software descărcabile; suporturi digitale de stocare fără conținut;

35 - publicitate; administrarea și managementul afacerilor; servicii de consultanță în afaceri; servicii de marketing; gestionarea afacerilor comerciale; servicii de intermediere comercială în domeniul tehnologiei informației;

42 - servicii științifice și tehnologice; consultanță în domeniul inteligenței artificiale; furnizare de inteligență artificială ca serviciu [AlaaS]; programare informatică; programare pentru prelucrarea datelor; consultanță software; analiză de sisteme informatice; proiectare de sisteme informatice; dezvoltare de software; software ca serviciu (SaaS); furnizare on-line de software nedescărcabil; actualizare și mentenanță software.

(531) CFE(10) 01.13.01; 01.13.10; 01.13.15; 26.01.06; 26.13.25; 27.05.26.

(210) **057471**

(220) 08.04.2026

(730) **BRILLIANT PRIM S.R.L., MD**

Str. Armenească nr. 53,
MD-2012, Chișinău, Republica Moldova

(540)

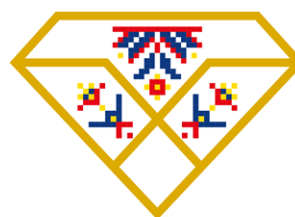

BRILLIANT

PRIM

(591) Culori revendicate: auriu, albastru, roșu, galben, alb.

(511) NCL(13-2026)

14 - metale prețioase și aliajele lor; bijuterii, pietre prețioase și semiprețioase; instrumente de ceasornicărie și pentru măsurarea timpului.

(531) CFE(10) 05.13.09; 17.02.01; 17.02.02; 25.01.13; 27.05.01; 29.01.15.

(210) **057474**

(220) 15.04.2026

(730) **EUROPERSONAL S.R.L., MD**

Str. Mitropolit Gavriil Bănulescu-Bodoni nr. 43a, of. 14,
MD-2012, Chișinău, Republica Moldova

(540)



- (591) Culori revendicate: negru, auriu.
 (511) NCL(13-2026)
 35 - publicitate; administrarea, organizarea și managementul afacerilor; lucrări de birou;
 39 - transport; ambalarea și depozitarea mărfurilor; organizarea de călătorii;
 43 - servicii de alimentație publică; servicii de cazare temporară.
 (531) CFE(10) 05.05.21; 26.03.22; 26.05.10; 26.13.25; 27.05.01; 29.01.12.

- (210) **057478**
 (220) 17.04.2026
 (730) **WEB DIRECT S.R.L., MD**
 Str. Nicolae Costin nr. 44/1, ap. 98,
 MD-2051, Chișinău, Republica Moldova
 (540)

Syncopia

- (511) NCL(13-2026)
 42 - servicii științifice și tehnologice, precum și servicii de cercetare și creație, referitoare la acestea; servicii de analiză industrială, cercetare industrială și proiectare industrială; servicii de control al calității și de autentificare; crearea și dezvoltarea calculatoarelor și programelor de calculator.

- (210) **057480**
 (220) 21.04.2026
 (730) **BOOKME HUB S.R.L., MD**
 Str. Glinka nr. 4, ap. 10,
 MD-3100, Bălți, Republica Moldova

(540)



- (511) NCL(13-2026)
 09 - aparate și instrumente științifice, pentru cercetare, de navigare, geodezice, fotografice, cinematografice, audiovizuale, optice, de cântărire, de măsurare, de semnalizare, de detectare, de testare, de verificare, de salvare și didactice; aparate și instrumente pentru conducerea, distribuția, transformarea, acumularea, reglarea sau controlul distribuției sau utilizării energiei electrice; aparate și instrumente pentru înregistrarea, transmiterea, reproducerea sau procesarea sunetului, imaginilor sau a datelor; fișiere multimedia înregistrate și descărcabile, software pentru calculatoare, suporturi media digitale sau analogice de înregistrare și de stocare fără conținut; mecanisme pentru aparate cu preplată; case de marcat, dispozitive de calculat; calculatoare și dispozitive periferice pentru calculatoare; costume de scafandru, măști pentru scafandri, dopuri de urechi pentru scafandri, clești de nas pentru scafandri, mănuși pentru scafandri, aparate de respirat pentru înot subacvatic; extincitoare;
 35 - publicitate; administrarea, organizarea și managementul afacerilor; lucrări de birou;
 42 - servicii științifice și tehnologice, precum și servicii de cercetare și creație, referitoare la acestea; servicii de analiză industrială, cercetare industrială și proiectare industrială; servicii de control al calității și de autentificare; crearea și dezvoltarea calculatoarelor și programelor de calculator.
 (531) CFE(10) 24.17.24; 27.01.07; 27.05.10.

(210) **057482**
 (220) 21.04.2026
 (730) **Shenzhen Anke High-tech Co., Ltd., CN**
 Block B, LingYa Industrial Zone, Tangtou
 No.1 Road, Shiyan, Bao'an, Shenzhen,
 518108, China

(540)



(511) NCL(13-2026)

10 - aparate de diagnosticare pentru uz medical; aparate și instrumente medicale; scanere pentru tomografie computerizată cu raze X; aparate și instalații pentru producerea de raze X pentru uz medical; aparate radiologice de uz medical; lasere de uz medical; instrumente de imagistică prin rezonanță magnetică, de uz medical; aparate medicale cu ultrasunete; aparate și instrumente utilizate în terapia cu radioizotopi; dispozitive injectoare de uz medical; aparate de monitorizare a ritmului cardiac.

(531) CFE(10) 01.03.01; 01.03.02; 26.13.25; 26.05.14.

(210) **057483**

(220) 24.04.2026

(730) **ALMA AGENCY S.R.L., MD**

Bd. Dacia nr. 30/1, ap. 239,
 MD-2060, Chișinău, Republica Moldova

(540)

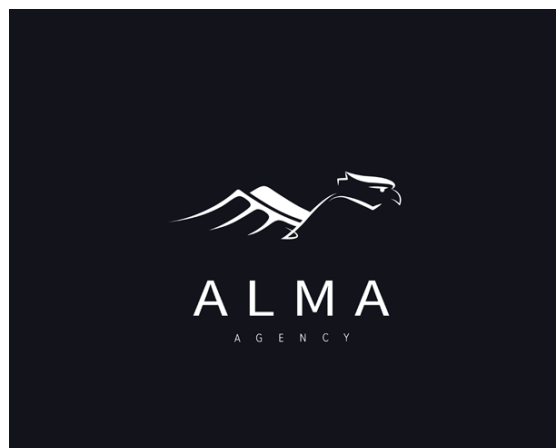

(511) NCL(13-2026)

15 - instrumente muzicale; pupitre pentru partituri și stative pentru instrumente muzicale; baghete pentru dirijori;

25 - îmbrăcăminte, încălțăminte, articole care servesc la acoperirea capului;

28 - jocuri, jucării și articole pentru joacă; aparate pentru jocuri video; articole de gimnastică și sport; decorațiuni pentru pomul de Crăciun;

35 - publicitate; administrarea, organizarea și managementul afacerilor; lucrări de birou;

36 - servicii financiare, monetare și bancare; servicii de asigurări; servicii imobiliare;

38 - servicii de telecomunicații;

41 - educație; instruire; divertisment; activități sportive și culturale;

45 - servicii juridice; servicii de securitate pentru protecția fizică a bunurilor materiale și a persoanelor; servicii matrimoniale, servicii de rețele de socializare on-line; servicii funerare; babysitting.

(531) CFE(10) 03.07.01; 03.07.16; 06.01.04; 27.05.24.

(210) **057484**

(220) 27.04.2026

(730) **SOCOLICOV Ion, MD**

Str. Pietrariiei nr. 11, ap. 60,
 MD-2024, Chișinău, Republica Moldova

(540)

VISINEST

(511) NCL(13-2026)

- 09 - software și aplicații mobile descărcabile pentru vizualizarea în realitate augmentată [AR]; aplicații pentru prezentarea, configurarea și vizualizarea produselor în spațiu; software pentru modelare și randare 3D; aplicații descărcabile pentru comerț electronic și vizualizare interactivă a produselor;
- 35 - servicii de publicitate, marketing digital și promovare on-line; servicii de piață on-line pentru vânzarea și promovarea produselor; administrarea și gestionarea platformelor de comerț electronic; servicii de prezentare și promovare a produselor prin intermediul platformelor digitale;
- 42 - dezvoltare și întreținere software; servicii de platformă web [SaaS]; servicii tehnologice în domeniul realității augmentate [AR] și modelării 3D; servicii de creare, procesare și optimizare a modelelor 3D; găzduirea și administrarea platformelor digitale; furnizarea soluțiilor tehnologice pentru vizualizarea produselor în medii virtuale.

(210) **057485**

(220) 27.04.2026

(730) **CEBOTAEVA Ecaterina, MD**

Str. Gheorghe Asachi nr. 71/6, ap. 8,
MD-2024, Chișinău, Republica Moldova

(540)



MAMABOX

(511) NCL(13-2026)

- 16 - hârtie și carton; produse de imprimare; articole pentru legătorie; fotografii; articole de papetărie și de birou, cu excepția mobilei; adezivi pentru papetărie sau menaj; materiale de desen și materiale pentru artiști; pensule; materiale didactice și de instruire; foi, folii și pungi din plastic pentru împachetare și ambalare; caractere și clișee tipografice;
- 18 - piele și imitații de piele; piei de animale; genți de voiaj și de transport; umbrele și parasolare; bastoane; bice, harnașament și articole de șelărie; zgărzi, lese și îmbrăcăminte pentru animale;
- 44 - servicii medicale; servicii veterinare; servicii de îngrijire igienică și de înfrumusețare pentru oameni sau animale; servicii de agricultură, acvacultură, horticultură și silvicultură.
- (531) CFE(10) 02.03.23; 02.03.28; 02.09.01; 27.05.01.

(210) **057486**

(220) 21.04.2026

(730) **COJOCARU Gheorghe, MD**

Str. Zorilor nr. 27,
MD-7201, Șoldănești, Republica Moldova

(540)

Apple Fizz

(511) NCL(13-2026)

- 32 - bere; băuturi nealcoolice; ape minerale și carbogazoase; băuturi din fructe și sucuri de fructe; siropuri și alte preparate pentru fabricarea băuturilor nealcoolice;
- 35 - publicitate; administrarea, organizarea și managementul afacerilor; lucrări de birou.

(210) **057487**

(220) 21.04.2026

(730) **COJOCARU Gheorghe, MD**

Str. Zorilor nr. 27,
MD-7201, Șoldănești, Republica Moldova

(540)

Pink Velvet

(511) NCL(13-2026)

32 - bere; băuturi nealcoolice; ape minerale și carbogazoase; băuturi din fructe și sucuri de fructe; siropuri și alte preparate pentru fabricarea băuturilor nealcoolice;

35 - publicitate; administrarea, organizarea și managementul afacerilor; lucrări de birou.

(210) **057488**

(220) 21.04.2026

(730) **COJOCARU Gheorghe, MD**

Str. Zorilor nr. 27,
MD-7201, Șoldănești, Republica Moldova

(540)

Red Vibe

(511) NCL(13-2026)

32 - bere; băuturi nealcoolice; ape minerale și carbogazoase; băuturi din fructe și sucuri de fructe; siropuri și alte preparate pentru fabricarea băuturilor nealcoolice;

35 - publicitate; administrarea, organizarea și managementul afacerilor; lucrări de birou.

(210) **057491**

(220) 21.04.2026

(730) **HONGKONG VANLIEW TECHNOLOGY CO., LIMITED, HK**

Room 9042, 9th Floor, Block B, Chung Mei Centre, 15-17 Hing Yip Street, Kwun Tong, Kowloon, Hong Kong, China

(540)

ALIBARBAR

(511) NCL(13-2026)

34 - țigări; țigări de foi; tutun; țigări electronice; soluții lichide pentru utilizare în țigări electronice; arome, altele decât uleiurile esențiale, pentru utilizare în țigări electronice; cartușe pentru țigări electronice; narghilele; capete de țigaretă; tutun pentru narghilea.

(531) CFE(10) 27.05.25.

(210) **057492**

(220) 22.04.2026

(730) **SOLOVIOVA Irina, MD**

Str. Moldova nr. 2,
MD-6801, Ialoveni, Republica Moldova

(540)



The logo features the words "LED OFF" in a large, bold, serif font with a textured, woodcut-like appearance. Below it, the word "TALAYA" is written in a smaller, clean, sans-serif font. The entire logo is reflected below the main text.

(511) NCL(13-2026)

33 - băuturi alcoolice, cu excepția berii; preparate alcoolice pentru fabricarea băuturilor.

(531) CFE(10) 27.05.09; 27.05.14.

(210) **057493**

(220) 22.04.2026

(730) **TEHNO FOOD S.R.L., MD**

Str. Ion Neculce nr. 1/1, ap. 47,
MD-2069, Chișinău, Republica Moldova

(540)



The logo consists of the word "EVOTEK" in a bold, blue, sans-serif font. Below it, the words "HORECA ECOSYSTEM" are written in a smaller, blue, sans-serif font.

(591) Culori revendicate: albastru.

(511) NCL(13-2026)

11 - aparate și instalații de iluminat, de încălzire, de răcire, de producere a vaporilor, de coacere, de uscare, de ventilare, de distribuire a apei și de uz sanitar;

- 21 - ustensile și recipiente pentru menaj sau de bucătărie; articole de bucătărie și veselă, cu excepția furculițelor, cuțitelor și lingurilor; piepteni și bureți; perii, cu excepția pensulelor; materiale pentru perii; articole pentru curățare; sticlă brută sau semiprelucrată, cu excepția sticlei pentru construcții; sticlărie, porțelan și ceramică;
- 35 - publicitate; administrarea, organizarea și managementul afacerilor; lucrări de birou;
- 37 - servicii de construcții; servicii de instalații și reparații; extracții miniere, foraje pentru extracția de petrol și gaze;
- 42 - servicii științifice și tehnologice, precum și servicii de cercetare și creație, referitoare la acestea; servicii de analiză industrială, cercetare industrială și proiectare industrială; servicii de control al calității și de autentificare; crearea și dezvoltarea calculatoarelor și programelor de calculator.
- (531) CFE(10) 26.11.08; 27.05.09; 29.01.04.

- (210) **057498**
 (220) 24.04.2026
 (730) **LAZAREV Nicoleta, MD**
 Str. 27 August 1991 nr. 47, MD-4238,
 Talmaz, Ștefan Vodă, Republica Moldova
 (540)



- (210) **057497**
 (220) 24.04.2026
 (730) **Dongfeng Liuzhou Motor Co., Ltd., CN**
 No. 286 Pingshan Avenue, Liuzhou,
 Guangxi, China
 (540)

Taikon

- (511) NCL(13-2026)
 12 - vehicule electrice; camioane ușoare; camioane; vehicule de locomotie terestră, aeriană, navală și pe cale ferată; transportoare suspendate; tapițerii pentru vehicule; autoturisme hibride reîncărcabile la priză; bandaje de roți pentru vehicule; automobile; motociclete.

- (591) Culori revendicate: alb, roz, negru.
 (511) NCL(13-2026)
 35 - publicitate; administrarea, organizarea și managementul afacerilor; lucrări de birou;
 41 - educație; instruire; divertisment; activități sportive și culturale;
 44 - servicii medicale; servicii veterinare; servicii de îngrijire igienică și de înfrumusețare pentru oameni sau animale; servicii de agricultură, acvacultură, horticultură și silvicultură.
 (531) CFE(10) 03.13.01; 26.01.15; 26.01.20; 27.05.01; 29.01.13.

- (210) **057499**
 (220) 24.04.2026
 (730) **DOCTOR-FARM S.R.L., MD**
 Str. Nicolae H. Costin nr. 57, ap. 170,
 MD-2051, Chișinău, Republica Moldova

(540)



(591) Culori revendicate: verde de diferite nuanțe.

(511) NCL(13-2026)

29 - carne, pește, păsări și vânat; extracte din carne de uz culinar; fructe, legume și alge marine conservate, congelate, uscate și fier-te; jeleuri, dulceturi, compoturi; ouă; lapte, brânzeturi, unt, iaurt și alte produse lactate; uleiuri și grăsimi comestibile;

30 - cafea, ceai, cacao și înlocuitori ai acestora; orez, paste făinoase și tăiței; tapioca și sago; făină și preparate din cereale; pâine, produse de patiserie și cofetărie; ciocolată; înghețată, șerbeturi și alte înghețate comestibile; zahăr, miere, sirop de melasă; drojdie, praf de copt; sare, condimente, mirodenii, plante aromatice conservate; oțet, sosuri și alte condimente; gheață (apă înghețată);

31 - produse agricole, de acvacultură, horticole și forestiere, brute și neprelucrate; cereale și semințe crude și neprocesate; fructe și legume proaspete, plante aromatice proaspete; plante și flori naturale; bulbi, răsaduri și semințe pentru plantare; animale vii; hrană și băuturi pentru animale; malt;

35 - publicitate; administrarea, organizarea și managementul afacerilor; lucrări de birou.

(531) CFE(10) 01.15.15; 05.03.14; 27.03.11; 27.05.08; 29.01.03.

(210) **057501**

(220) 27.04.2026

(730) **COLTUC Vasili, MD**

Str. Lev Tolstoi nr. 24/1, ap. 58,
MD-2001, Chișinău, Republica Moldova

(540)

HISTACOR

(511) NCL(13-2026)

05 - alimente și substanțe dietetice adaptate în scopuri medicale; suplimente dietetice pentru oameni.

(210) **057502**

(220) 27.04.2026

(730) **ADRAGĂI George, RO**

Calea Vitan, Nr. 58, Etaj 1, Ap. 9, Sector 3,
București, România

(540)



(591) Culori revendicate: alb, negru, galben.

(511) NCL(13-2026)

29 - carne, mezeluri și brânzeturi pentru patiserie și preparate de panificație; mâncăruri preparate, alimente semipreparate și gustări sărate; bucăți de carne de pui utilizate ca umplutură pentru sendvișuri; cabanoși pentru hotdog; carne gătită; cartofi prăjiți sub formă de aperitive; chipsuri; gemuri din fructe; gogoși; gogoși cu brânză proaspătă de vaci; hamburgeri; umpluturi de fructe pentru plăcinte; umplutură de carne pentru plăcinte; fructe, ciuperci, legume, nuci și leguminoase prelucrate; ouă și produse din ouă; produse lactate și înlocuitori; supe, baze de supă și extracte din carne;

30 - alimente semipreparate și snackuri care conțin în principal din aluat, carne, mezeluri,

- brânzeturi, fructe, ciuperci sau legume; produse de brutărie, produse de cofetărie, ciocolată și deserturi; alimente pe bază de cacao; alimente pe bază de cereale pentru consum uman; alimente preparate din aluat; aluat; aluat de drojdie cu umpluturi care conțin carne; aluat de drojdie cu umpluturi care conțin legume; aluat de drojdie cu umpluturi care conțin fructe; aluat de pâine; aluat de prăjituri; aluaturi și amestecuri din acestea; amestecuri gata pregătite pentru copt; amestecuri preparate de patiserie; aperitive sărate pe bază de făină; baghete umplute; baghete; băuturi din cafea; băuturi cu aromă de ciocolată; biscuiți; biscuiți crackeri; blat de pizza; blaturi de pizza congelate; briose; cafea, ceaiuri, cacao și înlocuitori ai acestora; chifle cu gem; ciocolată tartinabilă; clătite; covrigei; cornuri; covrigei moi; covrigi cu glazură de ciocolată; covrigi; cozonaci; gofre de ciocolată; gustări care constau în principal din pâine; gustări pe bază de multocereale; hamburgeri introduși în chifle; lipie; lipie pe bază de cartofi; lipii cu pui; lipii pentru sandvișuri [pâine]; mâncăruri preparate sub formă de pizza; pâine coaptă în prealabil; pâine crocantă; pâine cu stafide; pâine cu umplutură; pâine; pateuri cu ciocolată; pateuri de foietaj; pateuri cu cârnați; pâté en croute; pateuri [patiserie]; pateuri [produse de patiserie]; pizza; plăcinte; plăcinte dulci sau sărate; plăcinte proaspete; prăjituri; preparate pentru fabricarea băuturilor [pe bază de cafea]; produse de patiserie; produse de patiserie congelate umplute cu carne și legume; produse de patiserie care conțin fructe; produse de patiserie care conține creme și fructe; produse de patiserie cu ciocolată; produse de patiserie cu semințe de mac; rulouri [produse de patiserie]; rulouri umplute; sandvișuri; semințe folosite pentru aseasonare; snacksuri crocante; tarte; umpluturi pe bază de ciocolată pentru prăjituri și plăcinte; gustări sărate pe bază de cereale, cu umpluturi de legume, cu semințe de mac, cu carne și brânzeturi;
- 35 - servicii de vânzare cu amănuntul on-line cu privire la următoarele produse: produse de panificație, produse de patiserie, covrigi sărați și pizza, alimente fast-food și produse de cofetărie, cafea și băuturi, cum ar fi ape, băuturi carbogazoase aromate, băuturi din fructe și sucuri de fructe, băuturi răcoritoare și bău-
- turi răcoritoare carbogazoase; servicii de vânzare cu amănuntul cu privire la următoarele produse: produse de panificație, produse de patiserie, covrigi sărați și pizza, alimente fast-food și produse de cofetărie, cafea și băuturi, cum ar fi ape, băuturi carbogazoase aromate, băuturi din fructe și sucuri de fructe, băuturi răcoritoare și băuturi răcoritoare carbogazoase; servicii de vânzare angro cu privire la următoarele produse: produse de panificație, produse de patiserie, covrigi sărați și pizza, alimente fast-food și produse de cofetărie, cafea și băuturi, cum ar fi ape, băuturi carbogazoase aromate, băuturi din fructe și sucuri de fructe, băuturi răcoritoare și băuturi răcoritoare carbogazoase; informații și asistență comercială pentru consumatori; servicii de administrare comercială pentru prelucrarea automată a vânzărilor pe Internet; servicii de comenzi on-line în următoarele domenii: restaurante cu servire la pachet și livrare la domiciliu; organizare de evenimente, expoziții, târguri și spectacole în scopuri comerciale, promoționale și publicitare; servicii de publicitate, marketing și promovare; prezentări de produse și servicii de afișare a produselor; servicii de asistență și consultanță pentru publicitate, marketing și promovare; servicii de consultanță în afaceri; informare cu privire la produsele de consum în legătură cu alimente sau băuturi;
- 43 - servicii de restaurant și bar; servicii de bistrouri; servicii oferite de cantine; servicii de catering; servicii oferite de cafenele și ceaiării; servicii oferite de pizzerii, patiserii, simigerii, covrigării; servicii de restaurante cu autoservire; servicii de fast-fooduri; furnizarea alimentelor și băuturilor în gogoșării; servicii de restaurante fast-food; servicii de restaurante pentru furnizarea mâncărilor rapide; servicii de snack-baruri; pregătirea și furnizarea alimentelor și băuturilor destinate consumului imediat; furnizarea alimentelor și băuturilor în restaurante și baruri; servire de alimente și băuturi în restaurante și baruri; servicii de restaurant cu servire la pachet; servicii de mâncăruri și băuturi la pachet; servicii de consultanță în domeniul cateringului.
- (531) CFE(10) 02.01.01; 02.01.04; 02.01.13; 26.01.14; 26.01.21; 27.05.09; 29.01.13.

- (210) **057503**
 (220) 24.04.2026
 (730) **BRAGOLB GROUP S.R.L., MD**
 Str. Mihail Sadoveanu nr. 30/3, ap. 33,
 MD-2075, Chişinău, Republica Moldova
 (540)



- (511) NCL(13-2026)
 25 - îmbrăcăminte, încălțăminte, articole care servesc la acoperirea capului.
 (531) CFE(10) 03.03.01; 03.03.24; 03.03.26; 27.05.09.

- (210) **057504**
 (220) 24.04.2026
 (730) **AGARCOV Andjei, MD**
 Bd. Decebal nr. 80, ap. 79,
 MD-2038, Chişinău, Republica Moldova
 (540)

OXYGÈNE

- (511) NCL(13-2026)
 03 - parfumuri; uleiuri esențiale pentru parfumare; parfumuri de cameră sub formă de spray; odorizante de casă; odorizanți de cameră; sprayuri odorizante pentru cameră; bețișoare parfumate pentru îmbrospătarea aerului; apă parfumată pentru lenjerie; sprayuri parfumate pentru lenjerie; săculețe parfumate; săpunuri nemedicinale; creme pentru corp; loțiuni de corp; geluri pentru duș; geluri de baie și duș, cu excepția celor de uz medical; produse exfoliante pentru corp; săruri de baie; șampoane; balsamuri pentru păr; deodorante pentru oameni;
 04 - lumânări; lumânări parfumate; lumânări din

- soia; lumânări votive; lumânări tip pastilă; lumânări pentru masă; ceară pentru fabricarea de lumânări;
- 16 - tipărituri; cataloage; felicitări; cărți poștale ilustrate; invitații [articole de papetărie]; carduri de cadouri; etichete din hârtie sau carton; etichete autocolante; autocolante [articole de papetărie]; ambalaje pentru cadouri; hârtie de împachetat cadouri; hârtie de căptușire pentru împachetare; hârtie maro pentru împachetare; cartoane pentru împachetare; plicuri de hârtie pentru împachetare; pungi de hârtie; pungi și saci de hârtie; pungi pentru cadouri; pungi de hârtie pentru cadouri; pungi de plastic pentru împachetare; folii din plastic pentru ambalare; cutii din hârtie sau carton; cutii pentru cadouri; tuburi din carton pentru ambalare; hârtie tratată pentru împachetarea florilor și pentru aranjamente florale; învelitori din hârtie pentru ghivecele de flori;
- 21 - vase; vase pentru flori; ghivece de flori; jardiniere; glaste pentru plante; recipiente pentru flori; boluri pentru flori; farfurii și suporturi pentru ghivece; suporturi pentru ghivece de flori; suporturi pentru flori; suporturi pentru lumânări; sfeșnice; terarii de apartament [pentru plante]; difuzoare de uleiuri parfumate, altele decât bețișoare parfumate; stropitori; pulverizatoare de uz casnic;
- 26 - flori artificiale; plante artificiale; ghirlande artificiale; ghirlande și coroane artificiale; buchete din flori artificiale; coroane artificiale; frunziș artificial de interior; panglici decorative; panglici și funde, cu excepția celor din hârtie, pentru împachetat cadouri; funde din material textil pentru ambalarea cadourilor;
- 29 - fructe uscate; fructe deshidratate; fructe confiate; fructe conservate; gemuri; dulcețuri; marmeladă din fructe; jeleuri de fructe tartinabile; nuci preparate; nuci uscate; semințe comestibile; semințe preparate; alune prăjite; fistic preparat; piureuri de fructe; pulpă de fructe;
- 30 - ceai; băuturi pe bază de ceai [nemedicamentoase]; cafea; cacao; ciocolată; ciocolată caldă; ciocolată tartinabilă; creme tartinabile pe bază de ciocolată; bomboane; biscuiți; napolitane; produse de patiserie; produse de brutărie; deserturi preparate [produse de patiserie]; caramelle; praline; drajeuri [produse de cofetărie nemedicinale]; trufe [produse

- de cofetărie]; bezele; turtă dulce; dulciuri tari; fondante [cofetărie]; miere; produse tartinabile dulci [miere]; înghețată; deserturi cu înghețată;
- 31 - plante și flori naturale; flori tăiate; plante naturale vii; plante de apartament; plante în ghiveci; bulbi de flori; bulbi pentru plantat; bulbi [plante]; semințe de flori; semințe de plantat; semințe brute; răsaduri; buchete din flori naturale; aranjamente din flori naturale; aranjamente din flori proaspete; coroane de flori funerare; coroane de flori proaspăt tăiate; decorațiuni florale [naturale]; decorațiuni florale [proaspete]; flori proaspete comestibile; flori uscate; flori uscate pentru decorare; butași de plante;
- 32 - ape; ape minerale și gazoase; băuturi pe bază de fructe; sucuri; nectaruri de fructe, nealcoolice; limonade; siropuri pentru băuturi; siropuri și alte preparate nealcoolice pentru fabricarea băuturilor; ape cu aromă de fructe; băuturi carbogazoase aromatizate; băuturi răcoritoare necarbogazoase; băuturi răcoritoare cu aromă de fructe; concentrate de sucuri de fructe; concentrate pentru preparat băuturi de fructe; preparate pentru fabricarea băuturilor nealcoolice; extracte nealcoolice din fructe utilizate la prepararea băuturilor; sucuri de fructe gazoase; sucuri de fructe organice; sucuri de legume [băuturi]; băuturi nealcoolice cu suc de legume; băuturi nealcoolice aromatizate cu ceai; băuturi nealcoolice cu aromă de ceai; smoothie [băuturi nealcoolice din fructe]; siropuri pentru preparat ape minerale aromatizate;
- 35 - furnizarea unui catalog on-line cu informații comerciale pe Internet; prezentarea produselor prin toate mijloacele de comunicare pentru vânzarea cu amănuntul; servicii de comenzi on-line; promovarea vânzării; servicii de fidelizare, motivare și recompensare; servicii de programe de loializare; organizare, gestionare și monitorizare a programelor de fidelizare pentru clienți; gestionarea programelor de loializare, de stimulare sau promoționale pentru clienți; servicii de merchandising; servicii de vânzare cu amănuntul referitoare la flori; servicii de vânzare angro referitoare la flori; servicii de vânzare cu amănuntul în legătură cu obiecte de papetărie; servicii de vânzare angro în legătură cu obiecte de papetărie; servicii de vânzare cu amănuntul în legătură cu preparate pentru parfumare; servicii de vânzare angro în legătură cu preparate pentru parfumare; servicii de vânzare cu amănuntul on-line referitoare la produse cosmetice; servicii de vânzare cu amănuntul în legătură cu produse alimentare; servicii de vânzare angro în legătură cu produse alimentare; servicii de vânzare cu amănuntul în legătură cu cafea; servicii de vânzare angro în legătură cu cafea; servicii de vânzare cu amănuntul în legătură cu ciocolată; servicii de vânzare angro în legătură cu ciocolată; servicii de vânzare cu amănuntul în legătură cu deserturi; servicii de vânzare angro în legătură cu deserturi; servicii de vânzare cu amănuntul în legătură cu băuturi nealcoolice; servicii de vânzare angro în legătură cu băuturi nealcoolice; servicii de vânzare cu amănuntul în legătură cu decorațiuni festive; servicii de vânzare angro în legătură cu decorațiuni festive; intermedierea contractelor de cumpărare și vânzare pentru terți; servicii de intermediere comercială; servicii de import și export; organizarea expozițiilor comerciale; coordonarea expozițiilor în scopuri comerciale; organizarea și coordonarea expozițiilor comerciale; organizarea expozițiilor de flori și plante în scopuri comerciale sau publicitare; marketing pentru evenimente; promovarea evenimentelor speciale; realizarea evenimentelor comerciale; coordonarea evenimentelor comerciale; decorarea vitrinelor; servicii de amenajare și decorare de vitrine; servicii de amenajare a vitrinelor pentru magazinele de vânzare cu amănuntul; servicii de amenajare a vitrinelor în scopuri publicitare;
- 41 - educație; Instruire; cursuri de formare; formare continuă; ateliere de formare; ateliere organizate în scopuri educative; organizare de ateliere și seminare; seminarii educative; furnizare de demonstrații educative; formare practică [demonstrație]; furnizarea de tutoriale online; instruire în materie de aranjamente florale; servicii educaționale pentru copii; organizare de webinare;
- 43 - servicii oferite de cafenele; servicii de ceainărie; servicii pentru furnizarea de băuturi; servire de alimente și băuturi; servicii pentru furnizarea de alimente; snack-baruri; catering; servicii de ospitalitate [alimente și băuturi];

44 - florării; aranjamente florale; servicii de aranjamente florale; confecționarea coroanelor [artă florală]; horticultură; grădinărit; servicii de grădinărit; servicii de pepiniere; servicii de îngrijire a plantelor [servicii de horticultură]; consultanță în grădinărit; amenajare peisagistică de grădini pentru terți; design de grădină și peisagistic; consultanță referitoare la peisagistică.

(210) **057505**
 (220) 23.04.2026
 (730) **DRONAUTO SERVICE S.R.L., MD**
 Str. Sfântul Vasile nr. 3,
 MD-2019, Chișinău, Republica Moldova
 (540)

Formula Car Parts G.E.

(511) NCL(13-2026)
 07 - mașini, mașini-unelte, unelte acționate electric; motoare, cu excepția celor pentru vehiculele terestre; componente de cuplare și transmisie a mașinilor, cu excepția celor pentru vehiculele terestre; unelte agricole, altele decât uneltele de mână, acționate manual; incubatoare pentru ouă; mașini automate de vânzare;
 12 - vehicule; aparate de locomotie terestră, aeriană sau navală;
 35 - publicitate; administrarea, organizarea și managementul afacerilor; lucrări de birou;
 37 - servicii de construcții; servicii de instalații și reparații; extracții miniere, foraje pentru extracția de petrol și gaze;
 39 - transport; ambalarea și depozitarea mărfurilor; organizarea de călătorii.

(210) **057506**
 (220) 23.04.2026
 (730) **DRONAUTO SERVICE S.R.L., MD**
 Str. Sfântul Vasile nr. 3,
 MD-2019, Chișinău, Republica Moldova
 (540)

PIESETRANSIT.MD G.E.

(511) NCL(13-2026)
 35 - publicitate; administrarea, organizarea și managementul afacerilor; lucrări de birou;
 37 - servicii de construcții; servicii de instalații și reparații; extracții miniere, foraje pentru extracția de petrol și gaze.

(210) **057507**
 (220) 23.04.2026
 (730) **DRONAUTO SERVICE S.R.L., MD**
 Str. Sfântul Vasile nr. 3,
 MD-2019, Chișinău, Republica Moldova
 (540)

MEGA TRANSIT SERVICE G.E

(511) NCL(13-2026)
 35 - publicitate; administrarea, organizarea și managementul afacerilor; lucrări de birou;
 37 - servicii de construcții; servicii de instalații și reparații; extracții miniere, foraje pentru extracția de petrol și gaze.

(210) **057508**
 (220) 23.04.2026
 (730) **DRONAUTO SERVICE S.R.L., MD**
 Str. Sfântul Vasile nr. 3,
 MD-2019, Chișinău, Republica Moldova

(540)

DRON AUTO SERVICE G.E.

(511) NCL(13-2026)

35 - publicitate; administrarea, organizarea și managementul afacerilor; lucrări de birou;

37 - servicii de construcții; servicii de instalații și reparații; extracții miniere, foraje pentru extracția de petrol și gaze.

(210) **057510**

(220) 30.04.2026

(730) **CONDRATOVICI Inga, MD**Str. Sf. Pavel nr. 1, MD-6812,
Străisteni, Chișinău, Republica Moldova

(540)

I.KON PROFESSIONAL

(511) NCL(13-2026)

35 - publicitate; administrarea, organizarea și managementul afacerilor; lucrări de birou.

(210) **057511**

(220) 24.04.2026

(730) **BALAN Victor, MD**Str. Teilor nr. 15/1, MD-4839,
Stăuceni, Chișinău, Republica Moldova

(540)



(591) Culori revendicate: alb, auriu.

(511) NCL(13-2026)

34 - tutun și înlocuitori de tutun; țigări și trabucuri; țigări electronice și vaporizatoare orale pentru fumători; articole pentru fumători; chibrituri;

35 - publicitate; administrarea, organizarea și managementul afacerilor; lucrări de birou.

(531) CFE(10) 01.15.11; 27.03.12; 27.05.11; 29.01.12.

(210) **057513**

(220) 27.04.2026

(730) **COLTUC Vasili, MD**Str. Lev Tolstoi nr. 24/1, ap. 58,
MD-2001, Chișinău, Republica Moldova

(540)

VIRIDOCOR

(511) NCL(13-2026)

05 - alimente și substanțe dietetice pentru uz medical; suplimente dietetice de uz uman.

(210) **057514**

(220) 27.04.2026

(730) **COLTUC Vasili, MD**Str. Lev Tolstoi nr. 24/1, ap. 58,
MD-2001, Chișinău, Republica Moldova

(540)

SPIDICOR

(511) NCL(13-2026)

05 - alimente și substanțe dietetice pentru uz medical; suplimente dietetice de uz uman.

(210) **057515**

(220) 27.04.2026

(730) **SENSEEA STUDIO S.R.L., MD**Str. Mihai Viteazul nr. 10/1, ap. 35,
MD-2004, Chișinău, Republica Moldova

(540)

senseea
STUDIO

(511) NCL(13-2026)

41 - educație; instruire; divertisment; activități sportive și culturale;

44 - servicii medicale; servicii veterinare; servicii de îngrijire igienică și de înfrumusețare pentru oameni sau animale; servicii de agricultură, acvacultură, horticultură și silvicultură.

(210) **057516**

(220) 27.04.2026

(730) **AUTORING S.R.L., MD**Str. Ștefan cel Mare nr. 35, MD-4117,
Gradiște, Cimișlia, Republica Moldova

(540)

Rapid Beton

(526) Elementele mărcii asupra cărora solicitantul declară că renunță la invocarea oricărui drept exclusiv: „Beton”.

(511) NCL(13-2026)

19 - materiale, nemetalice, pentru clădiri și construcții.

(210) **057517**

(220) 27.04.2026

(730) **FARMINA S.R.L., întreprindere cu capital străin, MD**Str. Ciocana nr. 8, bloc 1,
MD-2044, Chișinău, Republica Moldova

(540)

ЛЕНИРЕФ
LENIREF

(511) NCL(13-2026)

05 - preparate farmaceutice, medicale și de uz veterinar; produse igienice de uz medical; alimente și substanțe dietetice adaptate în scopuri medicale sau veterinare, alimente pentru bebeluși; suplimente dietetice pentru oameni și animale; plasturi adezivi, materiale pentru pansamente; materiale pentru plombarea dinților și pentru mulaje dentare; dezinfectante; produse pentru distrugerea animalelor dăunătoare; fungicide, erbicide.

(531) CFE(10) 28.05.00.

(210) **057519**

(220) 27.04.2026

(730) **TRABULSEIH Amer, MD**Str. Petru Rareș nr. 22, ap. 11,
MD-2005, Chișinău, Republica Moldova

(540)



VITAMIN
HEALTHY LIFE

(511) NCL(13-2026)

29 - carne, pește, păsări și vânat; extracte din carne de uz culinar; fructe, legume și alge marine conservate, congelate, uscate și fier-te; jeleuri, dulcețuri, compoturi; ouă; lapte, brânzeturi, unt, iaurt și alte produse lactate; uleiuri și grăsimi comestibile;

30 - cafea, ceai, cacao și înlocuitori ai acestora; orez, paste făinoase și tăiței; tapioca și sago; făină și preparate din cereale; pâine, produse de patiserie și cofetărie; ciocolată; înghețată, serbeturi și alte înghețate comestibile; zahăr,

- miere, sirop de melasă; drojdie, praf de copt; sare, condimente, mirodenii, plante aromatice conservate; oțet, sosuri și alte condimente; gheață (apă înghețată);
- 31 - produse agricole, de acvacultură, horticoale și forestiere, brute și neprelucrate; cereale și semințe crude și neprocesate; fructe și legume proaspete, plante aromatice proaspete; plante și flori naturale; bulbi, răsaduri și semințe pentru plantare; animale vii; hrană și băuturi pentru animale; malț;
- 32 - bere; băuturi nealcoolice; ape minerale și carbogazoase; băuturi din fructe și sucuri de fructe; siropuri și alte preparate pentru fabricarea băuturilor nealcoolice;
- 35 - publicitate; administrarea, organizarea și managementul afacerilor; lucrări de birou.
- (531) CFE(10) 05.07.09; 05.07.14; 05.07.21; 26.01.15; 27.05.09.

- (210) **057520**
 (220) 27.04.2026
 (730) **CASTEL MIMI S.R.L., MD**
 Str. Dacia nr. 1, MD-6512,
 Bulboaca, Anenii Noi, Republica Moldova
 (540)

CUZA VODĂ

- (511) NCL(13-2026)
- 30 - cafea, ceai, cacao și înlocuitori ai acestora; orez, paste făinoase și tăiței; tapioca și sago; făină și preparate din cereale; pâine, produse de patiserie și cofetărie; ciocolată; înghețată, șerburi și alte înghețate comestibile; zahăr, miere, sirop de melasă; drojdie, praf de copt; sare, condimente, mirodenii, plante aromatice conservate; oțet, sosuri și alte condimente; gheață (apă înghețată);
- 33 - băuturi alcoolice, cu excepția berii; preparate alcoolice pentru fabricarea băuturilor;
- 41 - educație; instruire; divertisment; activități sportive și culturale;
- 43 - servicii de alimentație publică; servicii de cazare temporară.

- (210) **057521**
 (220) 27.04.2025
 (730) **CARMEZ PROCESSING S.R.L., MD**
 Str. Calea Basarabiei nr. 36/4,
 MD-2002, Chișinău, Republica Moldova
 (540)

Masa Mare

- (511) NCL(12-2025)
- 29 - carne, pește, păsări și vânat; extracte din carne de uz culinar; fructe, legume și alge marine conservate, congelate, uscate și fier-te; jeleuri, dulcețuri, compoturi; ouă; lapte, brânzeturi, unt, iaurt și alte produse lactate; uleiuri și grăsimi comestibile.

- (210) **057522**
 (220) 28.04.2026
 (730) **TETIS INTERNATIONAL CO S.R.L., MD**
 Str. Calea Orheiului nr. 103, bloc 3,
 MD-2020, Chișinău, Republica Moldova
 (540)



- (511) NCL(13-2026)
- 01 - produse chimice destinate industriei, științelor, fotografiei, agriculturii, horticulturii și silviculturii; rășini artificiale în stare brută, materiale plastice în stare brută; compoziții pentru stingerea și prevenirea incendiilor; preparate pentru călire și sudură; substanțe pentru tăbăcirea blănurilor și pieilor de animale; adezivi pentru utilizare în industrie; chituri și alte produse de umplere; compost, gunoi de grajd, îngrășăminte; preparate biologice pentru utilizare în industrie și știință;
- 03 - cosmetice și produse de toaletă nemedicina-

- le; produse nemedicinale pentru curățarea dinților; produse de parfumerie, uleiuri esențiale; preparate pentru albit și alte substanțe pentru spălat; preparate pentru curățare, lustruire și șlefuire;
- 05 - preparate farmaceutice, medicale și de uz veterinar; produse igienice pentru medicină; alimente și substanțe dietetice adaptate pentru uz medical sau veterinar, alimente pentru bebeluși; suplimente alimentare pentru oameni și animale; plasturi, materiale pentru pansamente; materiale pentru plombarea dinților și pentru mulaje dentare; dezinfectante; produse pentru distrugerea animalelor dăunătoare; fungicide, erbicide;
- 10 - aparate și instrumente chirurgicale, medicale, dentare și veterinare; membre, ochi și dinți artificiali; articole ortopedice; materiale de sutură; dispozitive terapeutice și de asistență, adaptate pentru persoanele cu handicap; aparate de masaj; aparate, dispozitive și articole pentru sugari; aparate, dispozitive și articole pentru activitate sexuală;
- 32 - bere; băuturi nealcoolice; ape minerale și carbogazoase; băuturi din fructe și sucuri de fructe; siropuri și alte preparate pentru fabricarea băuturilor nealcoolice;
- 35 - publicitate; administrarea, organizarea și managementul afacerilor; lucrări de birou;
- 39 - transport; ambalarea și depozitarea mărfurilor; organizarea de călătorii;
- 42 - servicii științifice și tehnologice, precum și servicii de cercetare și creație, referitoare la acestea; servicii de analiză industrială, cercetare industrială și proiectare industrială; servicii de control al calității și de autentificare; crearea și dezvoltarea calculatoarelor și programelor de calculator;
- 44 - servicii medicale; servicii veterinare; servicii de igienă și de îngrijire a frumuseții pentru oameni sau animale; servicii de agricultură, acvacultură, horticultură și silvicultură.

(531) CFE(10) 27.05.03.

(210) **057523**

(220) 28.04.2026

(730) **TETIS INTERNATIONAL CO S.R.L., MD**
Str. Calea Orheiului nr. 103, bloc 3,
MD-2020, Chișinău, Republica Moldova

160

(540)



(511) NCL(13-2026)

- 01 - produse chimice destinate industriei, științelor, fotografiei, agriculturii, horticulturii și silviculturii; rășini artificiale în stare brută, materiale plastice în stare brută; compoziții pentru stingerea și prevenirea incendiilor; preparate pentru călire și sudură; substanțe pentru tăbăcirea blănurilor și pieilor de animale; adezivi pentru utilizare în industrie; chituri și alte produse de umplere; compost, gunoi de grajd, îngrășăminte; preparate biologice pentru utilizare în industrie și știință;
- 03 - cosmetice și produse de toaletă nemedicinale; produse nemedicinale pentru curățarea dinților; produse de parfumerie, uleiuri esențiale; preparate pentru albit și alte substanțe pentru spălat; preparate pentru curățare, lustruire și șlefuire;
- 05 - preparate farmaceutice, medicale și de uz veterinar; produse igienice pentru medicină; alimente și substanțe dietetice adaptate pentru uz medical sau veterinar, alimente pentru bebeluși; suplimente alimentare pentru oameni și animale; plasturi, materiale pentru pansamente; materiale pentru plombarea dinților și pentru mulaje dentare; dezinfectante; produse pentru distrugerea animalelor dăunătoare; fungicide, erbicide;
- 10 - aparate și instrumente chirurgicale, medicale, dentare și veterinare; membre, ochi și dinți artificiali; articole ortopedice; materiale de sutură; dispozitive terapeutice și de asistență, adaptate pentru persoanele cu handi-

- cap; aparate de masaj; aparate, dispozitive și articole pentru sugari; aparate, dispozitive și articole pentru activitate sexuală;
- 32 - bere; băuturi nealcoolice; ape minerale și carbogazoase; băuturi din fructe și sucuri de fructe; siropuri și alte preparate pentru fabricarea băuturilor nealcoolice;
- 35 - publicitate; administrarea, organizarea și managementul afacerilor; lucrări de birou;
- 39 - transport; ambalarea și depozitarea mărfurilor; organizarea de călătorii;
- 42 - servicii științifice și tehnologice, precum și servicii de cercetare și creație, referitoare la acestea; servicii de analiză industrială, cercetare industrială și proiectare industrială; servicii de control al calității și de autentificare; crearea și dezvoltarea calculatoarelor și programelor de calculator;
- 44 - servicii medicale; servicii veterinare; servicii de igienă și de îngrijire a frumuseții pentru oameni sau animale; servicii de agricultură, acvacultură, horticultură și silvicultură.
- (531) CFE(10) 07.01.06; 07.01.24.

(210) **057524**
 (220) 28.04.2026
 (730) **TETIS INTERNATIONAL CO S.R.L., MD**
 Str. Calea Orheiului nr. 103, bloc 3,
 MD-2020, Chișinău, Republica Moldova
 (540)



- (511) NCL(13-2026)
- 01 - produse chimice destinate industriei, științelor, fotografiei, agriculturii, horticulturii și silviculturii; rășini artificiale în stare brută, materiale plastice în stare brută; compoziții pentru stingerea și prevenirea incendiilor; preparate pentru călire și sudură; substanțe pentru tăbăcirea blănurilor și pieilor de animale; adezivi pentru utilizare în industrie; chituri și alte produse de umplere; compost, gunoi de grajd, îngrășăminte; preparate biologice pen-

- tru utilizare în industrie și știință;
- 03 - cosmetice și produse de toaletă nemedicinale; produse nemedicinale pentru curățarea dinților; produse de parfumerie, uleiuri esențiale; preparate pentru albit și alte substanțe pentru spălat; preparate pentru curățare, lustruire și șlefuire;
- 05 - preparate farmaceutice, medicale și de uz veterinar; produse igienice pentru medicină; alimente și substanțe dietetice adaptate pentru uz medical sau veterinar, alimente pentru bebeluși; suplimente alimentare pentru oameni și animale; plasturi, materiale pentru pansamente; materiale pentru plombarea dinților și pentru mulaje dentare; dezinfectante; produse pentru distrugerea animalelor dăunătoare; fungicide, erbicide;
- 10 - aparate și instrumente chirurgicale, medicale, dentare și veterinare; membre, ochi și dinți artificiali; articole ortopedice; materiale de sutură; dispozitive terapeutice și de asistență, adaptate pentru persoanele cu handicap; aparate de masaj; aparate, dispozitive și articole pentru sugari; aparate, dispozitive și articole pentru activitate sexuală;
- 32 - bere; băuturi nealcoolice; ape minerale și carbogazoase; băuturi din fructe și sucuri de fructe; siropuri și alte preparate pentru fabricarea băuturilor nealcoolice;
- 35 - publicitate; administrarea, organizarea și managementul afacerilor; lucrări de birou;
- 39 - transport; ambalarea și depozitarea mărfurilor; organizarea de călătorii;
- 42 - servicii științifice și tehnologice, precum și servicii de cercetare și creație, referitoare la acestea; servicii de analiză industrială, cercetare industrială și proiectare industrială; servicii de control al calității și de autentificare; crearea și dezvoltarea calculatoarelor și programelor de calculator;
- 44 - servicii medicale; servicii veterinare; servicii de igienă și de îngrijire a frumuseții pentru oameni sau animale; servicii de agricultură, acvacultură, horticultură și silvicultură.
- (531) CFE(10) 07.01.06; 07.01.24; 27.05.03.

(210) **057525**
 (220) 28.04.2026
 (730) **VELARTPROD S.R.L., MD**
 Str. N. Costin nr. 44/1, ap. 128,
 MD-2071, Chişinău, Republica Moldova
 (540)



(591) Culori revendicate: albastru-deschis, negru.
 (511) NCL(13-2026)
 09 - aparate și instrumente științifice, pentru cercetare, de navigare, geodezice, fotografice, cinematografice, audiovizuale, optice, de cântărire, de măsurare, de semnalizare, de detectare, de testare, de verificare, de salvare și didactice; aparate și instrumente pentru conducerea, distribuirea, transformarea, acumularea, reglarea sau controlul distribuției sau utilizării energiei electrice; aparate și instrumente pentru înregistrarea, transmiterea, reproducerea sau procesarea sunetului, imaginilor sau a datelor; fișiere multimedia înregistrate și descărcabile, software pentru calculatoare, suporturi media digitale sau analogice de înregistrare și de stocare fără conținut; mecanisme pentru aparate cu preplată; case de marcat, dispozitive de calculat; calculatoare și dispozitive periferice pentru calculatoare; costume de scafandru, măști pentru scafandri, dopuri de urechi pentru scafandri, clești de nas pentru scafandri, mănuși pentru scafandri, aparate de respirat pentru înot subacvatic; extinctoare;
 20 - mobile, oglinzi, rame pentru tablouri; containere, nemetalice, pentru depozitare sau transport; oase neprelucrate sau semiprelucrate, coarne, fanoane de balenă sau sidef; scoici; spumă de mare; chihlimbar galben;
 40 - tratarea materialelor; reciclarea gunoaielor și deșeurilor; filtrarea aerului și tratarea apei; servicii de imprimare; conservarea alimentelor și a băuturilor.
 (531) CFE(10) 26.04.07; 27.05.01; 29.01.12.

(210) **057526**
 (220) 28.04.2026
 (730) **CRISMONT SECURITY S.R.L., MD**
 Str. Teilor nr. 5 F, MD-4839,
 Stăuceni, Chişinău, Republica Moldova
 (540)



(591) Culori revendicate: negru, gri.
 (511) NCL(13-2026)
 09 - aparate și instrumente științifice, pentru cercetare, de navigare, geodezice, fotografice, cinematografice, audiovizuale, optice, de cântărire, de măsurare, de semnalizare, de detectare, de testare, de verificare, de salvare și didactice; aparate și instrumente pentru conducerea, distribuirea, transformarea, acumularea, reglarea sau controlul distribuției sau utilizării energiei electrice; aparate și instrumente pentru înregistrarea, transmiterea, reproducerea sau procesarea sunetului, imaginilor sau a datelor; fișiere multimedia înregistrate și descărcabile, software pentru calculatoare, suporturi media digitale sau analogice de înregistrare și de stocare fără conținut; mecanisme pentru aparate cu preplată; case de marcat, dispozitive de calculat; calculatoare și dispozitive periferice pentru calculatoare; costume de scafandru, măști pentru scafandri, dopuri de urechi pentru scafandri, clești de nas pentru scafandri, mănuși pentru scafandri, aparate de respirat pentru înot subacvatic; extinctoare;
 35 - publicitate; administrarea, organizarea și managementul afacerilor; lucrări de birou;
 37 - servicii de construcții; servicii de instalații și reparații; extracții miniere, foraje pentru extracția de petrol și gaze;
 45 - servicii juridice; servicii de securitate pentru protecția fizică a bunurilor materiale și a persoanelor; servicii matrimoniale, servicii de rețele de socializare on-line; servicii funerare; babysitting.
 (531) CFE(10) 27.05.09; 29.01.12.

- (210) **057527**
 (220) 28.04.2026
 (730) **TIPA Victor, MD**
 Str. Ștefan cel Mare și Sfânt nr. 86,
 MD-6301, Leova, Republica Moldova
 (540)



- (511) NCL(13-2026)
 35 - publicitate; managementul, organizarea și
 administrarea afacerilor; lucrări de birou;
 39 - transport; ambalarea și depozitarea bunuri-
 lor; organizarea de călătorii.
 (531) CFE(10) 26.05.04; 26.07.21; 27.01.04;
 27.05.19.

- (210) **057528**
 (220) 28.04.2026
 (730) **ȚURCAN Oleg, MD**
 Str. Alba-Iulia nr. 75/22, sc. 3, ap. 101,
 MD-2071, Chișinău, Republica Moldova
 (540)

SMOC STUDIO

- (511) NCL(13-2026)
 25 - îmbrăcăminte, încălțăminte, articole care
 servesc la acoperirea capului;
 35 - publicitate; administrarea, organizarea și
 managementul afacerilor; lucrări de birou.

- (210) **057530**
 (220) 28.04.2026
 (730) **ALKALOID AD Skopje, MK**
 Blvd. Aleksandar Makedonski 12, 1000
 Skopje, Macedonia de Nord
 (540)

SORCELIF

- (511) NCL(13-2026)
 05 - antibiotice.

- (210) **057531**
 (220) 29.04.2026
 (730) **MIRAUTO S.R.L., MD**
 MD-4720, Corjeuți, Briceni, Republica Mol-
 dova
 (540)



- (511) NCL(13-2026)
 35 - publicitate; administrarea, organizarea și
 managementul afacerilor; lucrări de birou;
 37 - servicii de construcții; servicii de instalații și
 reparații; extracții miniere, foraje pentru ex-
 tracția de petrol și gaze.
 (531) CFE(10) 18.01.01; 18.01.09; 18.01.23;
 27.03.15; 27.05.01.

- (210) **057534**
 (220) 23.04.2026
 (730) **BEREZOVSCII Alexandr, MD**
 Str. Miron Costin nr. 19/3, ap. 90,
 MD-2068, Chișinău, Republica Moldova
 (540)

Grove of Echoes

(511) NCL(13-2026)

09 - program pentru jocuri de calculator descărcabile; software de jocuri; jocuri video descărcabile; aparate și instrumente științifice, pentru cercetare, de navigare, geodezice, fotografice, cinematografice, audiovizuale, optice, de cântărire, de măsurare, de semnalizare, de detectare, de testare, de verificare, de salvare și didactice; aparate și instrumente pentru conducerea, distribuirea, transformarea, acumularea, reglarea sau controlul distribuției sau utilizării energiei electrice; aparate și instrumente pentru înregistrarea, transmiterea, reproducerea sau procesarea sunetului, imaginilor sau a datelor; fișiere multimedia înregistrate și descărcabile, software pentru calculatoare, suporturi media digitale sau analogice de înregistrare și de stocare fără conținut; mecanisme pentru aparate cu preplată; case de marcat, dispozitive de calculat; calculatoare și dispozitive periferice pentru calculatoare; costume de scafandru, măști pentru scafandri, dopuri de urechi pentru scafandri, clești de nas pentru scafandri, mănuși pentru scafandri, aparate de respirat pentru înot subacvatic; extinctoare;

41 - servicii de jocuri on-line furnizate prin rețele informatice; divertisment interactiv; educație; instruire; divertisment; activități sportive și culturale.

(210) **057536**

(220) 30.04.2026

(730) **TEXTIL-NORD S.R.L., MD**

Str. N. Ostrovski nr. 39/15,
MD-3100, Bălți, Republica Moldova

(540)



(591) Culori revendicate: albastru-deschis, verde-deschis.

164

(511) NCL(13-2026)

01 - produse chimice destinate industriei, științelor, fotografiei, agriculturii, horticulturii și silviculturii; rășini artificiale în stare brută, materiale plastice în stare brută; compoziții pentru stingerea și prevenirea incendiilor; preparate pentru călire și sudură; substanțe pentru tăbăcirea blănurilor și pieilor de animale; adezivi pentru utilizare în industrie; compost, gunoi de grajd, îngrășăminte; preparate biologice pentru utilizare în industrie și știință.

(531) CFE(10) 05.03.14; 07.01.24; 07.03.11; 27.05.08; 29.01.12.

(210) **057537**

(220) 28.04.2026

(730) **TIPA Oxana, MD**

Str. Ștefan cel Mare și Sfânt nr. 86,
MD-6301, Leova, Republica Moldova

(540)

ALTHEA
medical clinic

(526) Elementele mărcii asupra cărora solicitantul declară că renunță la invocarea oricărui drept exclusiv: „medical clinic”, cu excepția execuției grafice deosebite.

(511) NCL(13-2026)

35 - publicitate; managementul, organizarea și administrarea afacerilor; lucrări de birou;

44 - servicii medicale; servicii veterinare; servicii de îngrijire sanitară și de înfrumusețare pentru persoane și animale; servicii de agricultură, acvacultură, horticultură și silvicultură.

(531) CFE(10) 27.05.09.

(210) **057538**

(220) 30.04.2026

(730) **Kimberly-Clark Worldwide, Inc., US**

Neenah, WI 54956, Statele Unite ale Americii

(540)

LITTLE DREAMS

(511) NCL(13-2026)
03 - șervețele umede pentru îngrijirea bebelușului impregnate cu preparate de curățat.

(210) **057540**
(220) 28.04.2026
(730) **CĂMARA ONLINE S.R.L., MD**
Bd. Traian nr. 6/2, ap. 28,
MD-2043, Chișinău, Republica Moldova
(540)



(511) NCL(13-2026)
35 - publicitate; administrarea, organizarea și managementul afacerilor; lucrări de birou.
(531) CFE(10) 01.03.02; 05.07.01; 27.05.07.

(210) **057546**
(220) 29.04.2026
(730) **MC PHARMACEUTICALS S.R.L., MD**
Str. Industrială nr. 59/3,
MD-2037, Chișinău, Republica Moldova
(540)



MC Pharmaceuticals

(511) NCL(13-2026)
03 - cosmetice și produse de toaletă nemedicinale; produse nemedicinale pentru

curățarea dinților; parfumuri; preparate pentru albit și alte substanțe pentru spălat; preparate pentru curățare, lustruire și șlefuire;

05 - preparate farmaceutice, medicale și de uz veterinar; produse igienice de uz medical; alimente și substanțe dietetice adaptate în scopuri medicale sau veterinare, alimente pentru bebeluși; suplimente dietetice pentru oameni și animale; plasturi adezivi, materiale pentru pansamente; materiale pentru plombarea dinților și pentru mulaje dentare; dezinfectante; produse pentru distrugerea animalelor dăunătoare; fungicide, erbicide;
35 - publicitate; administrarea, organizarea și managementul afacerilor; lucrări de birou.
(531) CFE(10) 19.13.21; 26.01.22; 26.01.26; 27.05.10.

(210) **057547**
(220) 29.04.2026
(730) **MC PHARMACEUTICALS S.R.L., MD**
Str. Industrială nr. 59/3,
MD-2037, Chișinău, Republica Moldova
(540)

DIMEXOL-MC

(511) NCL(13-2026)
03 - cosmetice și produse de toaletă nemedicinale; produse nemedicinale pentru curățarea dinților; parfumuri; preparate pentru albit și alte substanțe pentru spălat; preparate pentru curățare, lustruire și șlefuire;
05 - preparate farmaceutice, medicale și de uz veterinar; produse igienice de uz medical; alimente și substanțe dietetice adaptate în scopuri medicale sau veterinare, alimente pentru bebeluși; suplimente dietetice pentru oameni și animale; plasturi adezivi, materiale pentru pansamente; materiale pentru plombarea dinților și pentru mulaje dentare; dezinfectante; produse pentru distrugerea animalelor dăunătoare; fungicide, erbicide;
35 - publicitate; administrarea, organizarea și managementul afacerilor; lucrări de birou.

(210) **057548**
 (220) 29.04.2026
 (730) **DONICA Adrian, MD**
 Str. Independenței nr. 63/4, MD-6812,
 Băcioi, Chișinău, Republica Moldova
 (540)

NOVELLA

(511) NCL(13-2026)
 03 - cosmetice și produse de toaletă
 nemedicinale; produse nemedicinale pentru
 curățarea dinților; parfumuri; preparate pen-
 tru albit și alte substanțe pentru spălat; pre-
 parate pentru curățare, lustruire și șlefuire;
 35 - publicitate; administrarea, organizarea și
 managementul afacerilor; lucrări de birou.

(210) **057577**
 (220) 24.03.2026
 (730) **CAZACU Victor, MD**
 Str. Ceucari nr. 2/6, ap. 52,
 MD-2020, Chișinău, Republica Moldova
 (540)

GIRNOV

(511) NCL(13-2026)
 30 - cafea, ceai, cacao și înlocuitori ai acestora;
 orez, paste făinoase și tăiței; tapioca și sago;
 făină și preparate din cereale; pâine, produse
 de patiserie și cofetărie; ciocolată; înghețată,
 șerburi și alte înghețate comestibile; zahăr,
 miere, sirop de melasă; drojdie, praf de copt;
 sare, condimente, mirodenii, plante aromati-
 ce conservate; oțet, sosuri și alte condimen-
 te; gheață (apă înghețată);
 35 - publicitate; administrarea, organizarea și
 managementul afacerilor; lucrări de birou.

Mărci înregistrate în baza cererilor acceptate parțial

(111) **42232**
 (151) 24.03.2026
 (181) 23.05.2035
 (210) 055348
 (220) 23.05.2025
 (730) **GP-RETAIL S.R.L., MD**
 MD-3714, Codreanca, Strășeni, Republica
 Moldova
 (540)



(526) Elementele mărcii asupra cărora nu se extinde dreptul exclusiv: „Etno”, „Bakery”, cu excepția executării grafice deosebite.
 (591) Culori revendicate: maro, alb.
 (511) NCL(12-2025)
 30 - cafea, ceai, cacao și înlocuitori ai acestora; orez, paste făinoase și tăiței; tapioca și sago; făină și preparate din cereale; pâine, produse de patiserie și cofetărie; ciocolată; înghețată, șerburi și alte înghețate comestibile; zahăr, miere, sirop de melasă; drojdie, praf de copt; sare, condimente, mirodenii, plante aromatice conservate; oțet, sosuri și alte condimente; gheață (apă înghețată).
 (531) CFE(9) 05.01.03; 05.01.05; 05.01.16; 27.05.11; 29.01.12.

(111) **42233**
 (151) 24.03.2026
 (181) 28.05.2035
 (210) 055400
 (220) 28.05.2025
 (730) **PROHOME GROUP S.R.L., MD**
 Str. Mihail Sadoveanu nr. 11/2, of. 40,
 MD-2075, Chișinău, Republica Moldova

(540)



ProHome

(526) Elementele mărcii asupra cărora nu se extinde dreptul exclusiv: „Pro”, „Home”, cu excepția executării grafice deosebite.
 (591) Culori revendicate: roșu, alb, bej.
 (511) NCL(12-2025)
 20 - mobile, oglinzi, rame pentru tablouri; containere, nemetalice, pentru depozitare sau transport; oase neprelucrate sau semiprelucrate, coarne, fanoane de balenă sau sidef; scoici; spumă de mare; chihlimbar galben;
 37 - servicii de construcții; servicii de instalații și reparații; extracții miniere, foraje pentru extracția de petrol și gaze.
 (531) CFE(9) 02.09.14; 02.09.15; 07.01.09; 07.01.24; 07.03.02; 27.05.10; 29.01.13.

(111) **42242**
 (151) 25.03.2026
 (181) 27.09.2034
 (210) 054092
 (220) 27.09.2024
 (730) **CORNEA Mihail, MD**
 Str. Alexandru cel Bun nr. 1, MD-2093,
 Hulboaca, Grătiești, Chișinău, Republica
 Moldova

(540)



(526) Elementele mărcii asupra cărora nu se extinde dreptul exclusiv: „MOLDOVA”, cu excepția executării grafice deosebite.

(591) Culori revendicate: alb, negru, albastru, cafeiniu, verde, roșu de diferite nuanțe, galben de diferite nuanțe, gri, bej.

(511) NCL(12-2024)

32 - bere; băuturi nealcoolice; ape minerale și carbogazoase; băuturi din fructe și sucuri de fructe; siropuri și alte preparate pentru fabricarea băuturilor nealcoolice;

41 - educație; instruire; divertisment; activități sportive și culturale.

(531) CFE(9) 01.03.07; 01.03.16; 02.05.04; 05.07.25; 08.01.01; 27.05.01; 29.01.15.

(111) **42245**

(151) 30.03.2026

(181) 10.02.2035

(210) 054775

(220) 10.02.2025

(730) **ACORDIMEX S.R.L., MD**

Str. Uzinelor nr. 210/1,
MD-2037, Chișinău, Republica Moldova

(540)

PRETO

(511) NCL(12-2025)

30 - tapioca și sago; drojdie, praf de copt; gheață (apă înghețată);

35 - publicitate; administrarea, organizarea și managementul afacerilor; lucrări de birou.

(111) **42268**

(151) 04.04.2026

(181) 14.03.2035

(210) 054957

(220) 14.03.2025

(730) **BEAUTY INNOVATIONS S.R.L., MD**

Str. Anatol Corobceanu nr. 17,
MD-2004, Chișinău, Republica Moldova

(540)

MON EGO

(511) NCL(12-2025)

03 - preparate pentru albit și alte substanțe pentru spălat; preparate pentru curățare, lustruire și șlefuire;

35 - publicitate; administrarea, organizarea și managementul afacerilor; lucrări de birou;

44 - servicii medicale; servicii veterinare; servicii de igienă și de îngrijire a frumuseții pentru oameni sau animale; servicii de agricultură, acvacultură, horticultură și silvicultură.

(111) **42270**

(151) 06.04.2026

(181) 16.04.2035

(210) 055138

(220) 16.04.2025

(730) **MYSKIN S.R.L., RO**

București Sectorul 4, Spl. UNIRII, Nr. 76,
CORP A, PARTER, CLADIREA RIVER
PLAZA, 040037, România

(540)



- (526) Elementele mărcii asupra cărora nu se extinde dreptul exclusiv: „DERMA LASER”, cu excepția executării grafice deosebite.
- (591) Culori revendicate: portocaliu (HEX ff6100), verde (HEX 6a947c).
- (511) NCL(12-2025)
- 10 - aparate și instrumente chirurgicale, medicale, dentare și veterinare; membre, ochi și dinți artificiali; articole ortopedice; materiale de sutură; dispozitive terapeutice și de asistență, adaptate pentru persoanele cu handicap; aparate de masaj; aparate, dispozitive și articole pentru sugari; aparate, dispozitive și articole pentru activitate sexuală;
- 35 - publicitate; administrarea, organizarea și managementul afacerilor; lucrări de birou;
- 44 - servicii medicale; servicii veterinare; servicii de igienă și de îngrijire a frumuseții pentru oameni sau animale; servicii de agricultură, acvacultură, horticultură și silvicultură.
- (531) CFE(9) 26.03.23; 26.07.25; 27.05.01; 29.01.12.

-
- (111) **42271**
 (151) 06.04.2026
 (181) 21.05.2035
 (210) 055352
 (220) 21.05.2025
 (730) **GHITENȘTEIN Danil, MD**
 Str. Mihai Eminescu nr. 60, ap. 7,
 MD-2001, Chișinău, Republica Moldova
- (540)

DOR LE DOR

- (511) NCL(12-2025)
- 35 - gestionarea afacerilor comerciale; administrare comercială; lucrări de birou; servicii de lobby comercial.

-
- (111) **42272**
 (151) 06.04.2026
 (181) 10.06.2035
 (210) 055468
 (220) 10.06.2025
 (730) **DAMBRAUSCAS Victor, MD**
 Str. Ialoveni nr. 100/3, ap. 109, MD-2070,
 Chișinău, Republica Moldova

(540)



- (511) NCL(12-2025)
- 41 - educație; instruire; divertisment; activități sportive și culturale.
- (531) CFE(9) 03.07.17; 05.05.02; 23.05.05; 24.03.07; 24.03.17; 24.15.07; 24.15.21; 26.03.05; 26.07.15; 27.05.24.

-
- (111) **42273**
 (151) 06.04.2026
 (181) 16.06.2035
 (210) 055477
 (220) 16.06.2025
 (730) **TEMIR KAN COM S.R.L., MD**
 Str. Mărțișor nr. 9, MD-4829,
 Porumbeni, Criuleni, Republica Moldova
- (540)



- (526) Elementele mărcii asupra cărora nu se extinde dreptul exclusiv: „AUTOCOVER”, cu excepția executării grafice deosebite.
- (511) NCL(12-2025)
- 06 - materiale metalice pentru edificare și construcții; construcții transportabile metalice;

- mici articole de fierărie; containere metalice pentru depozitare sau transport;
- 37 - servicii de construcții; servicii de instalații și reparații;
- 40 - tratarea materialelor.
- (531) CFE(9) 07.01.24; 07.03.11; 27.05.04.

- (111) **42274**
 (151) 06.04.2026
 (181) 11.06.2035
 (210) 055481
 (220) 11.06.2025
 (730) **ECOSEM GRUP S.R.L., MD**
 Str. Ștefan cel Mare nr. 25, MD-6526,
 Mereni, Anenii Noi, Republica Moldova
 (540)



- (526) Elementele mărcii asupra cărora nu se extinde dreptul exclusiv: „GRUP”, „DEZVOLTATOR IMOBILIAR”, cu excepția executării grafice deosebite.
- (511) NCL(12-2025)
- 06 - metale comune și aliajele lor; minereuri; materiale metalice pentru edificare și construcții; construcții transportabile metalice; cabluri și fire neelectrice din metale comune; mici articole de fierărie; containere metalice pentru depozitare sau transport; seifuri;
- 07 - mașini, mașini-unelte, unelte acționate electrice; motoare, cu excepția celor pentru vehiculele terestre; componente de cuplare și transmisie a mașinilor, cu excepția celor pentru vehiculele terestre; unelte agricole, altele decât unelte de mână, acționate manual; incubatoare pentru ouă; mașini automate de vânzare;

- 19 - materiale, nu din metal, pentru edificare și construcție; conducte rigide, nu din metal, pentru edificare; asfalt, smoală, gudron și bitum; construcții transportabile, nu din metal; monumente nemetalice;
- 35 - publicitate; administrarea, organizarea și managementul afacerilor; lucrări de birou;
- 37 - servicii de construcții; servicii de instalare și reparații; extracție minieră, foraje pentru extracția de petrol și de gaze;
- 40 - tratament de materiale; reciclarea gunoaielor și deșeurilor; filtrarea aerului și tratarea apei; servicii de imprimare; conservarea alimentelor și băuturilor;
- 43 - servicii de alimentație publică; servicii de cazare temporară.
- (531) CFE(9) 26.04.06; 26.04.18; 26.11.12; 27.05.01.

- (111) **42275**
 (151) 06.04.2026
 (181) 16.06.2035
 (210) 055501
 (220) 16.06.2025
 (730) **BOGUȘ Gheorghii, MD**
 MD-3548, Susleni, Orhei, Republica Moldova
 (540)

CREASTONE

- (511) NCL(12-2025)
- 01 - produse chimice destinate industriei, științelor, fotografiei, agriculturii, horticulturii și silviculturii; rășini artificiale în stare brută, materiale plastice în stare brută; compoziții pentru stingerea și prevenirea incendiilor; preparate pentru călire și sudură; substanțe pentru tăbăcirea blănușilor și pieilor de animale; adezivi pentru utilizare în industrie; chituri și alte produse de umplere; compost, gunoi de grajd, îngrășăminte; preparate biologice pentru utilizare în industrie și știință;
- 02 - vopsele, firmisuri, lacuri; substanțe de protecție contra ruginii și contra deteriorării lemnului; coloranți, vopsele; cerneluri pentru imprimare, marcare și gravare; rășini naturale în stare brută; metale sub formă de folie și pulbere pentru utilizare în vopsire, decorare, tipărire și artă;
- 06 - metale comune și aliajele lor, minereuri; ma-

- teriale metalice pentru edificare și construcții; construcții transportabile metalice; cabluri și fire neelectrice din metal comun; mici articole de fierărie; containere metalice pentru depozitare sau transport; seifuri;
- 19 - materiale, nemetalice, pentru clădiri și construcții; conducte rigide, nemetalice, pentru construcții; asfalt, smoală, gudron și bitum; construcții transportabile, nemetalice; monumente, nemetalice; toate produsele susmenționate, cu excepția panourilor de construcții (nemetalice), căptușelilor de pereți (nemetalice), căptușelilor de tavan (nemetalice), pereților despărțitori (nemetalici), acoperirilor de podea (nemetalice), plăcilor de ipsos, preparatelor pentru tencuială, gips-cartonului;
- 35 - publicitate; administrarea, organizarea și managementul afacerilor; lucrări de birou;
- 37 - servicii de construcții; servicii de instalații și reparații; extracții miniere, foraje pentru extracția de petrol și gaze.

- (111) **42276**
 (151) 06.04.2026
 (181) 24.06.2035
 (210) 055555
 (220) 24.06.2025
 (730) **DUCADUC GRUP S.R.L., MD**
 MD-3425, Drăgușeni, Hîncești, Republica Moldova
 (540)



- (526) Elementele mărcii asupra cărora nu se extinde dreptul exclusiv: „duc”, „aduc”, „md”, cu excepția executării grafice deosebite.
- (511) NCL(12-2025)
 39 - transport; ambalarea și depozitarea mărfurilor; organizarea de călătorii.
- (531) CFE(9) 18.01.01; 18.01.07; 18.01.08; 26.03.23; 26.04.03; 27.05.01.

- (111) **42277**
 (151) 06.04.2026
 (181) 26.06.2035
 (210) 055574
 (220) 26.06.2025
 (730) **BOGOS Andrei, MD**
 Str. Meșterul Manole nr. 12,
 MD-2044, Chișinău, Republica Moldova
 (540)



- (591) Culori revendicate: gri-închis, gri-deschis, ruginiu.
- (511) NCL(12-2025)
 06 - metale comune și aliajele lor, minereuri; materiale metalice pentru edificare și construcții; construcții transportabile metalice; cabluri și fire neelectrice din metal comun; mici articole de fierărie; containere metalice pentru depozitare sau transport; seifuri;
- 19 - materiale, nemetalice, pentru clădiri și construcții; conducte rigide, nemetalice, pentru construcții; asfalt, smoală, gudron și bitum; construcții transportabile, nemetalice; monumente, nemetalice;
- 20 - mobile, oglinzi, rame pentru tablouri; containere, nemetalice, pentru depozitare sau transport; oase neprelucrate sau semiprelucrate, coarne, fanoane de balenă sau sifid; scoici; spumă de mare; chihlimbar galben;
- 37 - servicii de construcții; servicii de instalații și reparații; extracții miniere, foraje pentru extracția de petrol și gaze;
- 38 - servicii de telecomunicații;
- 40 - tratarea materialelor; reciclarea gunoaielor și deșeurilor; filtrarea aerului și tratarea apei; servicii de imprimare; conservarea alimentelor și a băuturilor;
- 42 - servicii științifice și tehnologice, precum și servicii de cercetare și creație, referitoare la acestea; servicii de analiză industrială, cercetare industrială și proiectare industrială; servicii de control al calității și de autentificare; crearea și dezvoltarea calculatoarelor și programelor de calculator.
- (531) CFE(9) 26.04.18; 27.05.01; 29.01.13.

- (111) **42279**
 (151) 01.04.2026
 (181) 01.04.2034
 (210) 053207
 (220) 01.04.2024
 (730) **DIVUS WINERY LTD S.R.L., MD**
 Str. Sfatul Țării nr. 1, MD-3736,
 Vorniceni, Strășeni, Republica Moldova
 (540)

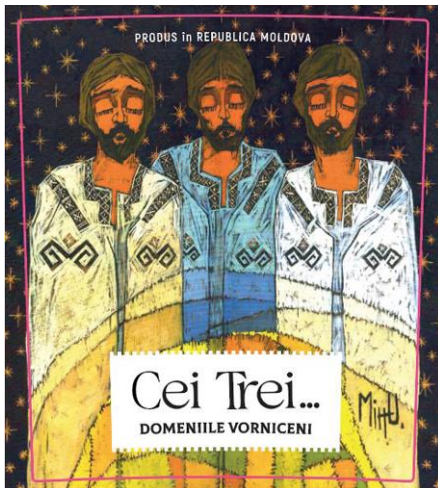

- (526) Elementele mărcii asupra cărora nu se extinde dreptul exclusiv: „DOMENIILE”, „VORNICENI”, „PRODUS ÎN REPUBLICA MOLDOVA”, cu excepția executării grafice deosebite.
 (591) Culori revendicate: alb, negru, galben de diferite nuanțe, albastru de diferite nuanțe, verde, bej, gri, cafeniu, roz, violet-închis, oranj.
 (511) NCL(12-2024)
 32 - bere; băuturi nealcoolice; ape minerale și carbogazoase; băuturi din fructe și sucuri de fructe; siropuri și alte preparate pentru fabricarea băuturilor nealcoolice;
 33 - băuturi alcoolice, cu excepția berii; preparate alcoolice pentru fabricarea băuturilor;
 35 - publicitate; administrarea, organizarea și managementul afacerilor; lucrări de birou.
 (531) CFE(9) 01.01.12; 02.01.04; 02.01.23; 22.05.01; 25.01.13; 27.05.09; 29.01.15.

- (111) **42280**
 (151) 09.04.2026
 (181) 10.02.2035
 (210) 054749
 (220) 10.02.2025
172

- (730) **BALABAN INTRAVEST S.R.L., societate comercială, MD**
 MD-5024, Gura Căinarului, Florești, Republica Moldova
 (540)

APĂ CAMPIONILOR

- (526) Elementele mărcii asupra cărora nu se extinde dreptul exclusiv: „APĂ”.
 (511) NCL(12-2025)
 32 - apă potabilă, ape minerale și gazoase; apă de nucă de cocos; apă îmbuteliată, apă potabilă purificată și desalinizată, apă de masă, apă plată, apă cu arome;
 41 - educație; instruire; divertisment; activități sportive și culturale.

- (111) **42287**
 (151) 09.04.2026
 (181) 01.04.2035
 (210) 055059
 (220) 01.04.2025
 (730) **TECNO TELECOM(HK) LIMITED, CN**
 Flat N, 16/F., Block B, Universal Industrial Centre, 19-25 Shan Mei Street, Fotan, New Territories, Hong Kong, China
 (540)

TECNO
 mobile

- (526) Elementele mărcii asupra cărora nu se extinde dreptul exclusiv: „TECNO”, „Mobile”, cu excepția executării grafice deosebite.
 (511) NCL(12-2025)
 09 - telefoane inteligente; telefoane mobile; baterii galvanice; alimentatoare pentru acumulatori; cabluri USB; computere; laptopuri; tablete; hardware pentru calculatoare; programe de calculator înregistrate; echipamente de procesare a datelor; programe de calculatoare, software descărcabil; tastaturi de calculator; modemuri; mouse (periferice de calculator); suporturi de mouse; folii de protecție adaptate pentru ecrane de calculatoare; huse pentru laptopuri; suporturi adaptate pentru laptopuri; huse pentru tablete; genți

adaptate pentru laptopuri; stații de andocare electronice; căști fără fir; căști cu bandă pentru gât; căști audio; căști auriculare; boxe fără fir; difuzoare inteligente; încărcătoare de baterii pentru telefoane mobile; adaptoare de rețele informatice; tablouri de conexiune; ceasuri inteligente; brățări inteligente; ochelari inteligenți; ochelari de realitate virtuală; dispozitive pentru interconectarea rețelelor locale (router); camere web; comutatoare inteligente; cabluri pentru transmisia de date; routere wireless; dispozitive de rețea wireless local (WLAN); surse de alimentare portabile (baterii reîncărcabile); decodare pentru televizoare; televizoare; baterii externe; prize electrice; întrerupătoare; fișe de conectare; baterii solare; roboți umanoizi cu funcții de comunicare și învățare pentru asistarea și divertismentul oamenilor; folii de protecție adaptate pentru telefoane inteligente; carcase pentru telefoane inteligente; centrale solare fotovoltaice; cutii de joncțiune (electricitate).

(111) **42289**
 (151) 12.04.2026
 (181) 19.05.2035
 (210) 055314
 (220) 19.05.2025
 (730) **POJOGA Cătălina, MD**
 Str. Valea Trandafirilor nr. 24, ap. 41,
 MD-2001, Chișinău, Republica Moldova
 (540)



(526) Elementele mărcii asupra cărora nu se extinde dreptul exclusiv: „DULCE”, cu excepția executării grafice deosebite.
 (591) Culori revendicate: alb, gri, negru.
 (511) NCL(12-2025)
 30 - cafea, ceai, cacao și înlocuitori ai acestora; orez, paste făinoase și tăiței; tapioca și sago; făină și preparate din cereale; pâine, produse de patiserie și cofetărie; ciocolată; înghețată, șerburi și alte înghețate comestibile; zahăr, miere, sirop de melasă; drojdie, praf de copt; sare, condimente, mirodenii, plante aromatice conservate; oțet, sosuri și alte condimente; gheață (apă înghețată);
 35 - publicitate; administrarea, organizarea și managementul afacerilor; lucrări de birou;
 43 - servicii de alimentație publică; servicii de cazare temporară.
 (531) CFE(9) 25.03.13; 26.04.18; 26.04.26; 27.05.09; 29.01.13.

(111) **42290**
 (151) 12.04.2026
 (181) 17.06.2035
 (210) 055513
 (220) 17.06.2025
 (730) **EDIFICIU CONS S.R.L., MD**
 Str. Movileni nr. 77,
 MD-2037, Chișinău, Republica Moldova
 (540)

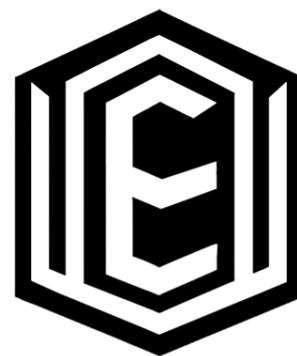

EDIFICIU
CONS

- (526) Elementele mărcii asupra cărora nu se extinde dreptul exclusiv: „EDIFICIU”, „E”, „CONS”, cu excepția executării grafice deosebite.
- (511) NCL(12-2025)
- 37 - servicii de construcții; servicii de instalații și reparații; extracții miniere, foraje pentru extracția de petrol și gaze.
- (531) CFE(9) 26.05.02; 26.05.18; 26.15.13; 27.01.04; 27.05.01; 27.05.21.

- (111) **42311**
- (151) 15.04.2026
- (181) 26.03.2035
- (210) 055030
- (220) 26.03.2025
- (730) **Starbucks Corporation, US**
2401 Utah Avenue South, Seattle,
Washington 98134, Statele Unite ale Americii
- (540)

- (111) **42301**
- (151) 14.04.2026
- (181) 11.10.2034
- (210) 054177
- (220) 11.10.2024
- (730) **RUSSU Nicolai, MD**
Str. Constantin Brâncuși nr. 6, MD-2093,
Grătiești, Chișinău, Republica Moldova
- (540)



- (526) Elementele mărcii asupra cărora nu se extinde dreptul exclusiv: „EXPRES TEST AUTO”, cu excepția executării grafice deosebite.
- (591) Culori revendicate: roșu, galben, albastru, verde.
- (511) NCL(12-2024)
- 07 - mașini, mașini-unelte, unelte acționate electric; motoare, cu excepția celor pentru vehiculele terestre; componente de cuplare și transmisie a mașinilor, cu excepția celor pentru vehiculele terestre; unelte agricole, altele decât unelte de mână, acționate manual; incubatoare pentru ouă; mașini automate de vânzare;
- 39 - transport; ambalarea și depozitarea mărfurilor; organizarea de călătorii;
- 41 - educație; instruire; divertisment; activități sportive și culturale.
- (531) CFE(9) 05.03.13; 16.01.04; 16.01.06; 18.01.01; 18.01.09; 18.01.23; 27.05.11; 29.01.14.



- (526) Elementele mărcii asupra cărora nu se extinde dreptul exclusiv: „COFFEE”, cu excepția executării grafice deosebite.
- (591) Culori revendicate: verde, alb, negru.
- (511) NCL(12-2025)
- 30 - cafea măcinată; boabe de cafea; băuturi pe bază de cafea; amestec de băuturi pe bază de cafea; amestec de băuturi pe bază de espresso;
- 43 - servicii de restaurante, cafenele, bufete cu autoservire, snack-baruri, baruri expres, biserii, ceainării și restaurante cu servire la pachet; servicii ale barurilor; servicii de catering; servicii pentru prepararea mâncărilor și a băuturilor; servicii de asigurare cu băuturi în bază de contract; servicii de restaurante care oferă un program de fidelitate pentru clienți, oferind beneficii restaurantelor pentru recompensarea clienților fideli.
- (531) CFE(9) 01.01.04; 01.01.10; 02.03.01; 04.02.11; 24.09.20; 26.01.14; 26.01.21; 27.05.24; 29.01.13.

(111) **42330**
 (151) 22.04.2026
 (181) 20.08.2034
 (210) 053910
 (220) 20.08.2024
 (730) **TENSA ART DESIGN S.R.L., MD**
 Str. A. Pușkin nr. 47/1, bloc C, of. 1,
 MD-2005, Chișinău, Republica Moldova
 (540)

LENSA EXTRA +

(526) Elementele mărcii asupra cărora nu se extinde dreptul exclusiv: „EXTRA”, „+”.

(511) NCL(12-2024)

09 - aparate și instrumente științifice, pentru cercetare, de navigare, geodezice, fotografice, cinematografice, audiovizuale, optice, de cântărire, de măsurare, de semnalizare, de detectare, de testare, de verificare, de salvare și didactice; aparate și instrumente pentru conducerea, distribuirea, transformarea, acumularea, reglarea sau controlul distribuției sau utilizării energiei electrice; aparate și instrumente pentru înregistrarea, transmiterea, reproducerea sau procesarea sunetului, imaginilor sau a datelor; suporturi media înregistrate și descărcabile, software pentru calculatoare, suporturi media digitale sau analogice de înregistrare și de stocare fără conținut; mecanisme pentru aparate cu preplată; case de marcat, dispozitive de calculat; calculatoare și dispozitive periferice pentru calculatoare; costume de scafandru, măști pentru scafandri, dopuri de urechi pentru scafandri, clești de nas pentru scafandri și înotători, mănuși pentru scafandri, aparate de respirat pentru înot subacvatic; extinctoare;

35 - publicitate; administrarea, organizarea și managementul afacerilor; lucrări de birou;

41 - educație; instruire; divertisment; activități sportive și culturale;

(531) CFE(9) 24.17.05.

(111) **42332**
 (151) 22.04.2026
 (181) 20.08.2034
 (210) 053912
 (220) 20.08.2024

(730) **TENSA ART DESIGN S.R.L., MD**
 Str. A. Pușkin nr. 47/1, bloc C, of. 1,
 MD-2005, Chișinău, Republica Moldova
 (540)

LenSa

(511) NCL(12-2024)

03 - cosmetice și produse de toaletă nemedicinale; produse nemedicinale pentru curățarea dinților; produse de parfumerie, uleiuri esențiale; preparate pentru albit și alte substanțe pentru spălat; preparate pentru curățare, lustruire și șlefuire;

05 - preparate farmaceutice, medicale și de uz veterinar; produse igienice de uz medical; alimente și substanțe dietetice adaptate pentru uz medical sau veterinar, alimente pentru bebeluși; suplimente dietetice pentru oameni și animale; plasturi, materiale pentru pansamente; materiale pentru plombarea dinților și pentru mulaje dentare; dezinfectante; produse pentru distrugerea animalelor dăunătoare; fungicide, erbicide;

09 - aparate și instrumente științifice, pentru cercetare, de navigare, geodezice, fotografice, cinematografice, audiovizuale, optice, de cântărire, de măsurare, de semnalizare, de detectare, de testare, de verificare, de salvare și didactice; aparate și instrumente pentru conducerea, distribuirea, transformarea, acumularea, reglarea sau controlul distribuției sau utilizării energiei electrice; aparate și instrumente pentru înregistrarea, transmiterea, reproducerea sau procesarea sunetului, imaginilor sau a datelor; suporturi media înregistrate și descărcabile, software pentru calculatoare, suporturi media digitale sau analogice de înregistrare și de stocare fără conținut; mecanisme pentru aparate cu preplată; case de marcat, dispozitive de calculat; calculatoare și dispozitive periferice pentru calculatoare; costume de scafandru, măști pentru scafandri, dopuri de urechi pentru scafandri, clești de nas pentru scafandri și înotători, mănuși pentru scafandri, aparate de respirat pentru înot subacvatic; extinctoare;

25 - îmbrăcăminte, încălțăminte, articole care servesc la acoperirea capului;

- 35 - publicitate; administrarea și organizarea afacerilor; lucrări de birou; toate serviciile susmenționate, cu excepția serviciilor de comerț cu amănuntul, serviciilor de comerț angro, precum și serviciilor de regrupare a unei varietăți de produse, cum ar fi toate tipurile de ochelari, rame, lentile, lentile de contact, șnururi pentru ochelari, huse, lavete de curățat ochelari, soluții de curățat, produse farmaceutice destinate oftalmologiei (cu excepția transportului acestora), serviciilor de prezentare în scop de vânzare prin toate mijloacele de comunicare, inclusiv vânzări on-line prin intermediul site-ului web sau al platformelor media comerciale specializate, care permit clienților să vizualizeze și să achiziționeze produsele în mod convenabil, serviciilor de publicitate, anunțurilor publicitare și promoțiilor pentru aceste produse utilizând mediile audiovizuale și de Internet actuale sau mediile utilizate în viitor, serviciilor de furnizare a informațiilor și sfaturilor comerciale pentru bunuri naționale și/sau de import, inclusiv asistență și consultanță comercială, serviciilor de import-export, serviciilor de publicitate, promovare și marketing prin toate mediile, inclusiv mediile on-line într-o rețea de calculatoare, serviciilor de comerț angro și cu amănuntul on-line, lanțurilor de magazine, managementului afacerilor;
- 41 - educație; instruire; divertisment; activități sportive și culturale;
- 42 - servicii științifice și tehnologice, precum și servicii de cercetare și creație, referitoare la acestea; servicii de analiză industrială, cercetare industrială și proiectare industrială; servicii de control al calității și de autentificare; crearea și dezvoltarea calculatoarelor și programelor de calculator;
- 44 - servicii medicale; servicii veterinare; servicii de igienă și de îngrijire a frumuseții pentru oameni sau animale; servicii de agricultură, acvacultură, horticultură și silvicultură.
- (531) CFE(9) 01.07.06; 02.09.04; 16.03.19; 26.01.26; 27.03.02; 27.03.12; 27.05.08.

(111) **42333**
 (151) 22.04.2026
 (181) 20.08.2034
 (210) 053922
 (220) 20.08.2024

- (730) **TENSA ART DESIGN S.R.L., MD**
 Str. A. Pușkin nr. 47/1, bloc C, of. 1,
 MD-2005, Chișinău, Republica Moldova
- (540)

Extra⁺

Extra⁺ Friends

Extra⁺ Family

Extra⁺ Kids

- (526) Elementele mărcii asupra cărora nu se extinde dreptul exclusiv: toate elementele verbale și elementul „+”, cu excepția executării grafice deosebite.
- (511) NCL(12-2024)
- 09 - ochelari, ochelari de soare, lentile pentru ochelari, rame, tocuri, lanțuri, șnururi pentru ochelari;
- 35 - publicitate; administrarea, organizarea și managementul afacerilor; lucrări de birou;
- 44 - servicii medicale; servicii de igienă și de îngrijire a frumuseții pentru oameni; servicii de oftalmologie, servicii de optometrie, de imagistică optică pentru diagnosticarea medicală; servicii furnizate de spitale și clinici private; servicii de chirurgie oculară cu laser; servicii de consiliere medicală, în special în domeniul oftalmologiei; tratamente medicale prin terapii vizuale; servicii de diagnosticare și tratare a afecțiunilor oftalmologice și asociate acestora; consultații optometrice și oftalmologice.
- (531) CFE(9) 24.17.05; 24.17.07; 27.05.09.

- (111) **42334**
 (151) 22.04.2026
 (181) 24.04.2035
 (210) 055198
 (220) 24.04.2025
- (730) **ZLATO GROUP S.R.L., MD**
 Str. Lev Tolstoi nr. 74, ap. 164,
 MD-2001, Chișinău, Republica Moldova

(540)



(526) Elementele mărcii asupra cărora nu se extinde dreptul exclusiv: forma buteliei.

(554) Marcă tridimensională.

(511) NCL(12-2025)

33 - băuturi alcoolice, cu excepția berii; preparate alcoolice pentru fabricarea băuturilor; whisky; brandy; băuturi aperitiv; băuturi alcoolice aperitiv, bitter; rachiu; rachiu de vin învechit; vin; votcă; rachiu de ienupăr; cocteiluri; lichioruri; băuturi spirtoase; rom; cidru; sake.

(531) CFE(9) 02.01.01; 02.01.02; 19.07.01.

(111) **42335**

(151) 22.04.2026

(181) 24.02.2035

(210) 054830

(220) 24.02.2025

(730) **ZLATO GROUP S.R.L., MD**

Str. Lev Tolstoi nr. 74, ap. 164,
MD-2001, Chișinău, Republica Moldova

(540)



(526) Elementele mărcii asupra cărora nu se extinde dreptul exclusiv: forma buteliei.

(554) Marcă tridimensională.

(511) NCL(12-2025)

33 - băuturi alcoolice, cu excepția berii; preparate alcoolice pentru fabricarea băuturilor; whisky; brandy; băuturi aperitiv; băuturi alcoolice aperitiv, bitter; rachiu; rachiu de vin învechit; vin; votcă; rachiu de ienupăr; cocteiluri; lichioruri; băuturi spirtoase; rom; cidru; sake.

(531) CFE(9) 07.01.05; 07.05.06; 19.07.01.

(111) **42336**

(151) 22.04.2026

(181) 24.02.2035

(210) 054831

(220) 24.02.2025

(730) **ZLATO GROUP S.R.L., MD**

Str. Lev Tolstoi nr. 74, ap. 164,
MD-2001, Chișinău, Republica Moldova

(540)



(526) Elementele mărcii asupra cărora nu se extinde dreptul exclusiv: forma buteliei.

(554) Marcă tridimensională.

(511) NCL(12-2025)

33 - băuturi alcoolice, cu excepția berii; preparate alcoolice pentru fabricarea băuturilor; whisky; brandy; băuturi aperitiv; băuturi alcoolice aperitiv, bitter; rachiu; rachiu de vin învechit; vin; votcă; rachiu de ienupăr; cocteiluri; lichioruri; băuturi spirtoase; rom; cidru; sake.

(531) CFE(9) 03.01.08; 03.01.16; 19.07.01.

(111) **42338**

(151) **24.04.2026**

(181) 26.05.2035

(210) 055406

(220) 26.05.2025

(730) **ZINCENCO Alexandr, MD**

Str. Dimineții nr. 28,
MD-2002, Chișinău, Republica Moldova

ZINCENCO Andrei, MD

Str. Acad. Ilie Untilă nr. 21,
MD-2025, Chișinău, Republica Moldova

ZINCENCO Nicolai, MD

Str. Andrei Doga nr. 45/2, ap. 50,
MD-2024, Chișinău, Republica Moldova

ZINCENCO Ludmila, MD

Str. Acad. Ilie Untilă nr. 21,
MD-2025, Chișinău, Republica Moldova

(540)



(526) Elementele mărcii asupra cărora nu se extinde dreptul exclusiv: „UȘOR ȘI SIMPLU”, cu excepția executării grafice deosebite.

(591) Culori revendicate: alb, albastru-deschis, albastru-închis.

(511) NCL(12-2025)

02 - vopsele, firmisuri, lacuri; substanțe de protecție contra ruginii și contra deteriorării lemnului; coloranți, vopsele; cerneluri pentru imprimare, marcarea și gravare; rășini naturale în stare brută; metale sub formă de folie și pulbere pentru utilizare în vopsire, decorare, tipărire și artă.

(531) CFE(9) 26.11.13; 26.13.25; 27.05.09; 29.01.13.

(111) **42346**

(151) 21.04.2026

(181) 12.03.2035

(210) 054967

(220) 12.03.2025

(730) **CÎȘLALÎ Veaceslav, MD**

Str. Vovințeni nr. 22/7, MD-2003,
Durlești, Chișinău, Republica Moldova

(540)



(511) NCL(12-2025)

03 - cosmetice și produse de toaletă nemedicinale; produse nemedicinale pentru curățarea dinților; produse de parfumerie, uleiuri esențiale; preparate pentru albit și alte substanțe pentru spălat; preparate pentru curățare, lustruire și șlefuire.

(531) CFE(9) 26.01.18; 26.01.20; 27.05.24.

(111) **42348**

(151) 22.04.2026

(181) 11.07.2034

(210) 053748

(220) 11.07.2024

(730) **DAN Alexandr, MD**

Str. 1 Mai nr. 47, MD-6104, Ceadîr-Lunga,
UTA Găgăuzia, Republica Moldova

(540)

LEVEL

(511) NCL(12-2024)

09 - camere video portabile, ecrane video, computere, magneți, căști audio;

38 - servicii de telecomunicații.

(111) **42349**

(151) 22.04.2026

(181) 20.01.2035

(210) 054630

(220) 20.01.2025

(730) **BÎRCĂ Vitalie, MD**

Str. Primar Gherman Pântea nr. 52,
MD-2045, Chișinău, Republica Moldova

(540)



(526) Elementele mărcii asupra cărora nu se extinde dreptul exclusiv: „FARM MILK”, cu excepția executării grafice deosebite.

(511) NCL(12-2025)

29 - lapte, brânzeturi, unt, iaurt și alte produse lactate;

30 - ciocolată; înghețată;

35 - publicitate; administrarea, organizarea și managementul afacerilor; lucrări de birou.

(531) CFE(9) 03.04.01; 03.04.02; 26.01.15; 26.01.18; 26.11.12; 27.05.01.

(111) **42359**

(151) 24.04.2026

(181) 03.06.2035

(210) 055412

(220) 03.06.2025

(730) **BEERCRAB S.R.L., MD**

Str. Paris nr. 51/4,
MD-2051, Chișinău, Republica Moldova

(540)



(526) Elementele mărcii asupra cărora nu se extinde dreptul exclusiv: „Beer”, cu excepția executării grafice deosebite.

(591) Culori revendicate: galben, maro, roșu, alb, negru, bej, roz.

(511) NCL(12-2025)

32 - bere;

43 - servicii de alimentație publică; servicii de cazare temporară.

(531) CFE(9) 03.09.16; 03.09.25; 11.03.03; 25.03.11; 27.05.01; 29.01.15.

(111) **42360**

(151) 24.04.2026

(181) 30.05.2035

(210) 055417

(220) 30.05.2025

(730) **ZAGORODNIUC Vitalie, MD**

MD-3540, Pelivan, Orhei, Republica Moldova

(540)



(511) NCL(12-2025)

12 - vehicule; aparate de locomoție terestră, aeriană sau navală; toate produsele susmenționate, cu excepția bandajelor de roți pentru vehicule, pneurilor pentru vehicule pe două roți, pneurilor (anvelopelor), pneurilor pentru autovehicule, camerelor de aer pentru pneuri pentru vehicule pe două roți, bicicletelor.

(531) CFE(9) 01.15.03; 03.04.04; 03.04.26; 15.07.01; 15.07.20; 26.04.18; 27.05.24.

(111) **42361**

(151) 24.04.2026

(181) 24.06.2035

(210) 055554

(220) 24.06.2025

(730) **SADOVNIC Adrian, MD**

Bd. Cuza Vodă nr. 27, bloc 2, ap. 13,
MD-2072, Chișinău, Republica Moldova

(540)

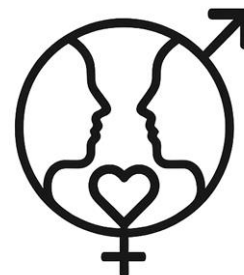

SEXOLOG.MD

(526) Elementele mărcii asupra cărora nu se extinde dreptul exclusiv: „SEXOLOG”, „MD”, cu excepția executării grafice deosebite.

(511) NCL(12-2025)

35 - publicitate; administrarea, organizarea și managementul afacerilor; lucrări de birou;

44 - servicii medicale; servicii veterinare; servicii de igienă și de îngrijire a frumuseții pentru oameni sau animale; servicii de agricultură, acvacultură, horticultură și silvicultură.

(531) CFE(9) 01.05.07; 02.01.01; 02.03.01; 02.09.01; 24.17.15; 27.05.01.

(111) **42362**
 (151) 24.04.2026
 (181) 30.06.2035
 (210) 055581
 (220) 30.06.2025
 (730) **RUSU Cristian, MD**
 Str. Ștefan cel Mare nr. 43, ap. 6,
 MD-5001, Florești, Republica Moldova
 (540)



(526) Elementele mărcii asupra cărora nu se extinde dreptul exclusiv: „CAR MARKET”, cu excepția executării grafice deosebite.
 (591) Culori revendicate: alb, galben, negru.
 (511) NCL(12-2025)
 35 - publicitate; administrarea, organizarea și managementul afacerilor; lucrări de birou;
 37 - servicii de construcții; servicii de instalații și reparații; extracții miniere, foraje pentru extracția de petrol și gaze.
 (531) CFE(9) 03.07.17; 15.07.01; 15.07.17; 18.01.21; 27.05.01; 29.01.13.

(111) **42363**
 (151) 24.04.2026
 (181) 01.07.2035
 (210) 055587
 (220) 01.07.2025
 (730) **MEDIST GRUP S.R.L., MD**
 Str. Mitropolit Gavriil Bănulescu-Bodoni
 nr. 25, of. 33, MD-2012, Chișinău, Republica
 Moldova

(540)



Soluții pentru sănătate

(526) Elementele mărcii asupra cărora nu se extinde dreptul exclusiv: „Grup”, „Soluții pentru sănătate”, cu excepția executării grafice deosebite.
 (591) Culori revendicate: gri, albastru.
 (511) NCL(12-2025)
 05 - preparate farmaceutice, medicale și de uz veterinar; produse igienice de uz medical; alimente și substanțe dietetice adaptate pentru uz medical sau veterinar, alimente pentru bebeluși; suplimente dietetice pentru oameni și animale; plasturi, materiale pentru pansamente; materiale pentru plombarea dinților și pentru mulaje dentare; dezinfectante; produse pentru distrugerea animalelor dăunătoare; fungicide, erbicide;
 09 - aparate și instrumente științifice, pentru cercetare, de navigare, geodezice, fotografice, cinematografice, audiovizuale, optice, de cântărire, de măsurare, de semnalizare, de detectare, de testare, de verificare, de salvare și didactice; aparate și instrumente pentru conducerea, distribuirea, transformarea, acumularea, reglarea sau controlul distribuției sau utilizării energiei electrice; aparate și instrumente pentru înregistrarea, transmiterea, reproducerea sau procesarea sunetului, imaginilor sau a datelor; suporturi media înregistrate și descărcabile, software pentru calculatoare, suporturi media digitale sau analogice de înregistrare și de stocare fără conținut; mecanisme pentru aparate cu preplată; case de marcat, dispozitive de calculat; calculatoare și dispozitive periferice pentru calculatoare; costume de scafandru, măști pentru scafandri, dopuri de urechi pentru scafandri, clești de nas pentru scafandri și înotători, mănuși pentru scafandri, aparate de respirat pentru înot subacvatic; extinctoare;
 10 - aparate și instrumente chirurgicale, medicale, dentare și veterinare; membre, ochi și dinți artificiali; articole ortopedice; materiale

- de sutură; dispozitive terapeutice și de asistență, adaptate pentru persoanele cu handicap; aparate de masaj; aparate, dispozitive și articole pentru sugari; aparate, dispozitive și articole pentru activitate sexuală;
- 35 - publicitate; administrarea, organizarea și managementul afacerilor; lucrări de birou;
- 37 - servicii de construcții; servicii de instalații și reparații; extracții miniere, foraje pentru extracția de petrol și gaze;
- 40 - tratarea materialelor; reciclarea gunoaielor și deșeurilor; filtrarea aerului și tratarea apei; servicii de imprimare; conservarea alimentelor și a băuturilor.
- (531) CFE(9) 01.13.15; 01.15.17; 14.01.03; 26.05.10; 26.13.25; 26.15.25; 27.05.01; 29.01.12.

- (111) **42364**
 (151) 24.04.2026
 (181) 08.07.2035
 (210) 055617
 (220) 08.07.2025
 (730) **PLEȘCAN Andrei, MD**
 Str. Păcii nr. 1, ap. 46, MD-6533,
 Speia, Anenii Noi, Republica Moldova
- (540)

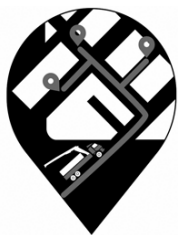

Manipulator.md

- (526) Elementele mărcii asupra cărora nu se extinde dreptul exclusiv: „Manipulator”, „.md”, cu excepția executării grafice deosebite.
- (511) NCL(12-2025)
 39 - transport; ambalarea și depozitarea mărfurilor; organizarea de călătorii.
- (531) CFE(9) 18.01.08; 18.01.23; 20.05.07; 24.17.24; 27.05.01.

- (111) **42365**
 (151) 24.04.2026
 (181) 15.07.2035
 (210) 055671
 (220) 15.07.2025
 (730) **SIGAL Mihail, MD**
 Str. Romantica nr. 7,
 MD-2025, Chișinău, Republica Moldova
- (540)

GIULIA

- (511) NCL(12-2025)
 25 - îmbrăcăminte, încălțăminte, articole care servesc la acoperirea capului; toate produsele sus-menționate, cu excepția rochiilor și ținutelor de gală; accesoriilor de îmbrăcăminte pentru nuntă; articolelor de gală de acoperit capul;
- 35 - publicitate; administrarea, organizarea și managementul afacerilor; lucrări de birou.

- (111) **42410**
 (151) 16.04.2026
 (181) 26.03.2035
 (210) 055033
 (220) 26.03.2025
 (730) **CANDU Constantin, MD**
 MD-4824, Hîrtopul Mare, Criuleni, Republica Moldova
- (540)

RED

CONSTRUCT

- (526) Elementele mărcii asupra cărora nu se extinde dreptul exclusiv: „CONSTRUCT”, cu excepția executării grafice deosebite; „RED”, pentru produsele solicitate din clasele 02, 17, 19, cu excepția executării grafice deosebite.
- (511) NCL(12-2025)
 02 - vopsele, firnisuri, lacuri; substanțe de protecție contra ruginii și contra deteriorării lemnului.

- lui; coloranți, vopsele; cerneluri pentru imprimare, marcare și gravare; rășini naturale în stare brută; metale sub formă de folie și pulbere pentru utilizare în vopsire, decorare, tipărire și artă;
- 17 - cauciuc, gutapercă, gumă, azbest, mică, neprelucrate și semiprelucrate, și înlocuitori pentru toate aceste materiale; materiale plastice și rășini extrudate destinate utilizării în producție; materiale de călăfătuire, etanșare și izolare; țevi, tuburi și furtunuri flexibile, nemetalice;
- 19 - materiale, nemetalice, pentru clădiri și construcții; conducte rigide, nemetalice, pentru construcții; asfalt, smoală, gudron și bitum; construcții transportabile, nemetalice; monumente, nemetalice;
- 35 - publicitate; administrarea, organizarea și managementul afacerilor; lucrări de birou;
- 37 - construcții; reparații; servicii de instalații;
- 39 - transport; ambalarea și depozitarea mărfurilor; organizarea de călătorii;
- 42 - servicii științifice și tehnologice, precum și servicii de cercetare și creație, referitoare la acestea; servicii de analiză industrială, cercetare industrială și proiectare industrială; servicii de control al calității și de autentificare; crearea și dezvoltarea calculatoarelor și programelor de calculator.
- (531) CFE(9) 14.07.23; 27.03.15; 27.05.17.
-

Lista certificatelor de înregistrare a mărcilor eliberate în mai 2026

Se publică următoarele date: numărul curent, numărul de depozit, data de depozit, numărul de ordine al înregistrării, data înregistrării, clasele conform CIPS, titularul, codul țării conform normei ST.3 OMPI, numărul BOPI în care a fost publicată cererea de înregistrare, numărul BOPI în care a fost publicată marca înregistrată în baza cererii acceptate parțial.

Nr. crt.	(210) Nr. de depozit	(220) Data de depozit	(111) Nr. înregistrării	(151) Data înregistrării	(511) Clase	(730) Titular, cod ST.3 OMPI	(441) Nr. BOPI	(450) Nr. BOPI
1	2	3	4	5	6	7	8	9
1	055348	23.05.2025	42232	24.03.2026	30	GP-RETAIL S.R.L., MD	7/2025	6/2026
2	055400	28.05.2025	42233	24.03.2026	20,37	PROHOME GROUP S.R.L., MD	7/2025	6/2026
3	055475	11.06.2025	42234	24.03.2026	04,35	PETROM-MOLDOVA S.R.L., MD	8/2025	
4	055493	13.06.2025	42235	24.03.2026	03	EVYAP SABUN YAĞ GLISERIN SANAYI VE TICARET ANONIM ŞİRKETİ, TR	9/2025	
5	055511	16.06.2025	42236	24.03.2026	35,41	GLADEI Roger, MD	8/2025	
6	055532	19.06.2025	42237	24.03.2026	16,35,38,41	PRODEZVOLT S.R.L., MD	8/2025	
7	055579	30.06.2025	42238	24.03.2026	29,30,31,35,43,44	JUBÎRCĂ Serghei, MD	8/2025	
8	055479	09.06.2025	42239	25.03.2026	20	DECO-WOOD S.R.L., MD	8/2025	
9	055572	30.06.2025	42240	25.03.2026	29,30,31,35,39,41	GUSTELIER GRUP S.R.L., MD	8/2025	
10	055322	20.05.2025	42241	24.03.2026	44	TUCAN Irina, MD	7/2025	
11	054092	27.09.2024	42242	25.03.2026	32,41	CORNEA Mihail, MD	11/2024	6/2026
12	055144	14.04.2025	42243	25.03.2026	35,39,41,43	FAMILY TUR S.R.L., MD	6/2025	
13	055375	28.05.2025	42244	25.03.2026	19,35,37,41,42	ECO NEX ENERGY S.R.L., MD	7/2025	
14	054775	10.02.2025	42245	30.03.2026	30,35	ACORDIMEX S.R.L., MD	4/2025	6/2026
15	055324	15.05.2025	42246	26.03.2026	35	GOLIMP-ART S.R.L., MD	7/2025	
16	055456	05.05.2025	42247	27.03.2026	19	IRON DELUXE S.R.L., MD	9/2025	
17	055541	24.06.2025	42248	27.03.2026	29,31,35,42,43	AQUAELM & CO S.R.L., MD	9/2025	
18	055592	30.06.2025	42249	27.03.2026	07,09,11	NINGBO AUX ELECTRIC CO., LTD., CN	9/2025	
19	055605	04.07.2025	42250	27.03.2026	33	THE WEST INDIES RUM DISTILLERY LIMITED, BB	9/2025	
20	055606	04.07.2025	42251	27.03.2026	09	DOOSAN BOBCAT NORTH AMERICA, INC., US	9/2025	
21	055607	04.07.2025	42252	27.03.2026	09	DOOSAN BOBCAT NORTH AMERICA, INC., US	9/2025	
22	055615	04.07.2025	42253	27.03.2026	35,41,44	SULA Marina, MD	9/2025	
23	055639	11.07.2025	42254	27.03.2026	35,41	PRIMĂRIA MUNICIPIULUI CHIȘINĂU, MD	9/2025	
24	055641	11.07.2025	42255	27.03.2026	35,41	PRIMĂRIA MUNICIPIULUI CHIȘINĂU, MD	9/2025	
25	055643	11.07.2025	42256	27.03.2026	35,41	PRIMĂRIA MUNICIPIULUI CHIȘINĂU, MD	9/2025	
26	055676	15.07.2025	42257	27.03.2026	05	T.P.I. - PHARM S.R.L., MD	9/2025	
27	055301	15.05.2025	42258	27.03.2026	32,33,34	OPICONSULTING GRUP S.R.L., MD	7/2025	
28	055504	17.06.2025	42259	30.03.2026	29,30,32,35	SCURTU Valentin, MD	9/2025	
29	055603	04.07.2025	42260	03.04.2026	06,17,19,22,35,37,39,40,42	REGAL ELECTRONIC S.R.L., societate comercială, MD	9/2025	
30	055604	04.07.2025	42261	03.04.2026	06,17,19,22,35,37,39,40,42	REGAL ELECTRONIC S.R.L., societate comercială, MD	9/2025	
31	055657	09.07.2025	42262	03.04.2026	05	GM Pharmaceuticals LTD, GE	9/2025	

1	2	3	4	5	6	7	8	9
32	055675	15.07.2025	42263	03.04.2026	03,35	SWEET POISON S.R.L., MD	9/2025	
33	055297	19.05.2025	42264	01.04.2026	10	BAIN MEDICAL EQUIPMENT (GUANGZHOU) CO., LTD., CN	9/2025	
34	055396	30.05.2025	42265	01.04.2026	35	TORANAGA S.R.L., MD	7/2025	
35	043857	26.02.2019	42267	01.04.2026	33	BULGARI WINERY S.R.L., în-treprindere cu capital străin, MD	5/2019	
36	054957	14.03.2025	42268	04.04.2026	03,35,44	BEAUTY INNOVATIONS S.R.L., MD	5/2025	6/2026
37	054652	24.01.2025	42269	06.04.2026	09,11	EFAPEL - EMPRESA FABRIL DE PRODUTOS ELÉCTRICOS, S.A., PT	3/2025	
38	055138	16.04.2025	42270	06.04.2026	10,35,44	MYSKIN S.R.L., RO	7/2025	6/2026
39	055352	21.05.2025	42271	06.04.2026	35	GHITENȘTEIN Danil, MD	7/2025	6/2026
40	055468	10.06.2025	42272	06.04.2026	41	DAMBRAUSCAS Victor, MD	8/2025	6/2026
41	055477	16.06.2025	42273	06.04.2026	06,37,40	TEMIR KAN COM S.R.L., MD	8/2025	6/2026
42	055481	11.06.2025	42274	06.04.2026	06,07,19,35,37,40,43	ECOSEM GRUP S.R.L., MD	8/2025	6/2026
43	055501	16.06.2025	42275	06.04.2026	01,02,06,19,35,37	BOGUȘ Gheorghii, MD	8/2025	6/2026
44	055555	24.06.2025	42276	06.04.2026	39	DUCADUC GRUP S.R.L., MD	8/2025	6/2026
45	055574	26.06.2025	42277	06.04.2026	06,19,20,37,38,40,42	BOGOS Andrei, MD	8/2025	6/2026
46	055651	08.07.2025	42278	07.04.2026	30	Lotus Bakeries N.V., BE	9/2025	
47	053207	01.04.2024	42279	01.04.2026	32,33,35	DIVUS WINERY LTD S.R.L., MD	6/2024	6/2026
48	054749	10.02.2025	42280	09.04.2026	32,41	BALABAN INTRAVEST S.R.L., societate comercială, MD	4/2025	6/2026
49	055376	27.05.2025	42281	08.04.2026	38,42	VIDRAȘCU Dorin, MD	7/2025	
50	055561	18.06.2025	42282	08.04.2026	11,35,37	SIMPLEX - CO S.R.L., societate comercială, MD	8/2025	
51	053279	11.04.2024	42283	10.04.2026	43	MASA NOASTRĂ S.R.L., MD	6/2024	
52	055195	29.04.2025	42284	09.04.2026	11,35	SIMPLEX - CO S.R.L., societate comercială, MD	7/2025	
53	055573	25.06.2025	42285	10.04.2026	35	MIRCOM SOLUTIONS S.R.L., MD	8/2025	
54	055522	12.06.2025	42286	10.04.2026	35,41	BOICO Eugeniu, MD	8/2025	
55	055059	01.04.2025	42287	09.04.2026	09	TECNO TELECOM(HK) LIMITED, CN	6/2025	6/2026
56	055634	09.07.2025	42288	13.04.2026	30,35	DARON-LUX S.R.L., MD	9/2025	
57	055314	19.05.2025	42289	12.04.2026	30,35,43	POJOGA Cătălina, MD	7/2025	6/2026
58	055513	17.06.2025	42290	12.04.2026	37	EDIFICIU CONS S.R.L., MD	8/2025	6/2026
59	055649	03.07.2025	42291	12.04.2026	41	BOLDIRESCU Sergiu, MD	9/2025	
60	055618	02.07.2025	42292	13.04.2026	35,40,43	AKSUMTECH PRO S.R.L., MD	9/2025	
61	055619	02.07.2025	42293	13.04.2026	35,40,43	AKSUMTECH PRO S.R.L., MD	9/2025	
62	055625	08.07.2025	42294	13.04.2026	39	LUTENCO Corneliu, MD	9/2025	
63	055677	15.07.2025	42295	13.04.2026	05	T.P.I. - PHARM S.R.L., MD	9/2025	
64	055678	15.07.2025	42296	14.04.2026	11,35	AVI CLIMA S.R.L., MD	9/2025	
65	055679	16.07.2025	42297	13.04.2026	44	ROȘCA Iurie, MD	9/2025	
66	055716	21.07.2025	42298	13.04.2026	35,36,37	AVALON CAPITAL S.R.L., MD	9/2025	
67	055717	21.07.2025	42299	13.04.2026	35,36,37	AVALON CAPITAL S.R.L., MD	9/2025	
68	055718	21.07.2025	42300	13.04.2026	35,36,37	AVALON CAPITAL S.R.L., MD	9/2025	
69	054177	11.10.2024	42301	14.04.2026	07,39,41	RUSSU Nicolai, MD	12/2024	6/2026
70	055158	17.04.2025	42302	14.04.2026	10	Church & Dwight Co., Inc., US	7/2025	
71	055159	17.04.2025	42303	14.04.2026	10	Church & Dwight Co., Inc., US	7/2025	
72	055161	17.04.2025	42304	14.04.2026	10	Church & Dwight Co., Inc., US	7/2025	
73	055164	17.04.2025	42305	14.04.2026	03	Church & Dwight Co., Inc., US	7/2025	

1	2	3	4	5	6	7	8	9
74	054439	09.12.2024	42306	14.04.2026	03,35	CÎRCHELAN Ștefan, MD	2/2025	
75	055640	11.07.2025	42307	16.04.2026	35,41	PRIMĂRIA MUNICIPIULUI CHIȘINĂU, MD	9/2025	
76	055735	21.07.2025	42308	16.04.2026	34	BT-TABAC HOLDING S.R.L., MD	9/2025	
77	055736	22.07.2025	42309	16.04.2026	25,35	SIGAL Mihail, MD	9/2025	
78	055030	26.03.2025	42311	15.04.2026	30,43	Starbucks Corporation, US	6/2025	6/2026
79	055244	06.05.2025	42312	15.04.2026	05	The Procter & Gamble Compa- ny, US	7/2025	
80	055261	08.05.2025	42313	15.04.2026	05	The Procter & Gamble Compa- ny, US	7/2025	
81	055132	14.04.2025	42314	15.04.2026	31,35	VENGAST INVESTMENTS LIMITED, CY	7/2025	
82	055160	17.04.2025	42315	15.04.2026	10	Church & Dwight Co., Inc., US	7/2025	
83	055162	17.04.2025	42316	15.04.2026	10	Church & Dwight Co., Inc., US	7/2025	
84	055163	17.04.2025	42317	15.04.2026	03,05	Church & Dwight Co., Inc., US	7/2025	
85	055260	08.05.2025	42318	15.04.2026	10	Church & Dwight Co., Inc., US	7/2025	
86	055321	19.05.2025	42319	15.04.2026	35	TULBURE Viorica, MD	7/2025	
87	055389	28.05.2025	42320	15.04.2026	06,20,24,35,37	PANFILII Alexandru, MD PLUGARI Vitalie, MD	7/2025	
88	055292	14.05.2025	42321	16.04.2026	35,41	Partidul Politic Mișcarea Alterna- tiva Națională, MD	7/2025	
89	055505	11.06.2025	42322	16.04.2026	35,41	MALAREU Eduard, MD	8/2025	
90	055506	11.06.2025	42323	16.04.2026	25,35,41	MALAREU Eduard, MD	8/2025	
91	055544	17.06.2025	42324	16.04.2026	35,41	MALAREU Eduard, MD	8/2025	
92	055457	03.06.2025	42325	17.04.2026	35,38,41,42	EUROACORD S.R.L., MD	8/2025	
93	055701	10.07.2025	42326	24.04.2026	05	ASA CHEMICAL GROUP LIM- ITED, CY	9/2025	
94	055702	10.07.2025	42327	23.04.2026	05	ASA CHEMICAL GROUP LIM- ITED, CY	9/2025	
95	055703	10.07.2025	42328	23.04.2026	05	ASA CHEMICAL GROUP LIM- ITED, CY	9/2025	
96	055238	06.05.2025	42329	21.04.2026	44	FINESSE S.R.L., MD	7/2025	
97	053910	20.08.2024	42330	22.04.2026	09,35,41	TENSA ART DESIGN S.R.L., MD	11/2024	6/2026
98	053911	20.08.2024	42331	22.04.2026	35	TENSA ART DESIGN S.R.L., MD	10/2024	
99	053912	20.08.2024	42332	22.04.2026	03,05,09,25,35, 41,42,44	TENSA ART DESIGN S.R.L., MD	10/2024	6/2026
100	053922	20.08.2024	42333	22.04.2026	09,35,44	TENSA ART DESIGN S.R.L., MD	12/2024	6/2026
101	055198	24.04.2025	42334	22.04.2026	33	ZLATO GROUP S.R.L., MD	7/2025	6/2026
102	054830	24.02.2025	42335	22.04.2026	33	ZLATO GROUP S.R.L., MD	5/2025	6/2026
103	054831	24.02.2025	42336	22.04.2026	33	ZLATO GROUP S.R.L., MD	5/2025	6/2026
104	055471	06.06.2025	42337	23.04.2026	03,16,35	IMENSITATE S.R.L., MD	8/2025	
105	055406	26.05.2025	42338	24.04.2026	02	ZINCENCO Alexandr, MD ZINCENCO Andrei, MD ZINCENCO Nicolai, MD ZINCENCO Ludmila, MD	7/2025	6/2026
106	055293	12.05.2025	42339	17.04.2026	42	MIHAILENCO Serghei, MD	7/2025	
107	055419	05.06.2025	42340	21.04.2026	11,17	COVMIH-COM S.R.L., MD	8/2025	
108	055239	05.05.2025	42341	21.04.2026	43	ZDERCIUC Ivan, MD	7/2025	
109	053529	28.05.2024	42342	21.04.2026	03,23,24,25,32, 35	GUȚU Eugenia, MD	7/2024	
110	055443	09.06.2025	42343	21.04.2026	33,43	NEOVINHART S.R.L., MD	8/2025	
111	055430	09.06.2025	42344	21.04.2026	33,43	NEOVINHART S.R.L., MD	8/2025	

1	2	3	4	5	6	7	8	9
112	055219	30.04.2025	42345	22.04.2026	34	Dunhill Tobacco of London Limited, GB	7/2025	
113	054967	12.03.2025	42346	21.04.2026	03	CÎȘLALÎ Veaceslav, MD	5/2025	6/2026
114	055095	09.04.2025	42347	21.04.2026	09,42	Hangzhou Hikvision Digital Technology Co., Ltd, CN	7/2025	
115	053748	11.07.2024	42348	22.04.2026	09,38	DAN Alexandr, MD	9/2024	6/2026
116	054630	20.01.2025	42349	22.04.2026	29,30,35	BÎRCĂ Vitalie, MD	3/2025	6/2026
117	055696	17.07.2025	42350	23.04.2026	39	EVS EXPRESS S.R.L., MD	9/2025	
118	055707	15.07.2025	42351	23.04.2026	33	ȘTEFÎRȚA ROMAN, gospodărie țărănească, MD	9/2025	
119	055720	15.07.2025	42352	23.04.2026	33,35,43	ȘTEFÎRȚA ROMAN, gospodărie țărănească, MD	9/2025	
120	055726	18.07.2025	42353	23.04.2026	04	POPESCU Igor, MD	9/2025	
121	055737	22.07.2025	42354	23.04.2026	25,35	SIGAL Mihail, MD	9/2025	
122	055817	31.07.2025	42355	23.04.2026	03,05,09,11,21,35,44	VÎRLAN Andrei, MD	9/2025	
123	055830	23.07.2025	42356	23.04.2026	03	GUANGZHOU XUJOHN BIOTECHNIQUE CO., LTD, CN	9/2025	
124	055877	31.07.2025	42357	23.04.2026	36	MK KREDIT COMPANY S.R.L., organizație de creditare nebanară, MD	9/2025	
125	054789	14.02.2025	42358	24.04.2026	41,43	S&I PROJECT S.R.L., MD	4/2025	
126	055412	03.06.2025	42359	24.04.2026	32,43	BEERCRAV S.R.L., MD	8/2025	6/2026
127	055417	30.05.2025	42360	24.04.2026	12	ZAGORODNIUC Vitalie, MD	7/2025	6/2026
128	055554	24.06.2025	42361	24.04.2026	35,44	SADOVNIC Adrian, MD	9/2025	6/2026
129	055581	30.06.2025	42362	24.04.2026	35,37	RUSU Cristian, MD	8/2025	6/2026
130	055587	01.07.2025	42363	24.04.2026	05,09,10,35,37,40	MEDIST GRUP S.R.L., MD	9/2025	6/2026
131	055617	08.07.2025	42364	24.04.2026	39	PLEȘCAN Andrei, MD	9/2025	6/2026
132	055671	15.07.2025	42365	24.04.2026	25,35	SIGAL Mihail, MD	9/2025	6/2026
133	055706	15.07.2025	42366	24.04.2026	33,35,43	ȘTEFÎRȚA ROMAN, gospodărie țărănească, MD	9/2025	
134	055710	16.07.2025	42367	24.04.2026	35,44	GEORGITSE Kira, MD	9/2025	
135	055744	22.07.2025	42368	24.04.2026	06,19,35,37	UNTURĂ Dan, MD	9/2025	
136	055745	22.07.2025	42369	24.04.2026	06,19,35,37	UNTURĂ Dan, MD	9/2025	
137	055755	23.07.2025	42370	24.04.2026	19,37	K 1 BETON S.R.L, MD	9/2025	
138	055410	03.06.2025	42375	24.04.2026	31	FRESH FARM S.R.L., MD	8/2025	
139	055319	19.05.2025	42380	27.04.2026	34	Philip Morris Products S.A., CH	7/2025	
140	055033	26.03.2025	42410	16.04.2026	02,17,19,35,37,39,42	CANDU Constantin, MD	5/2025	6/2026









Lista mărcilor reînnoite

Se publică următoarele date: numărul curent, numărul înregistrării reînnoite, data expirării termenului de reînnoire, clasele conform CIPS, reproducerea mărcii, titularul și adresa, codul țării conform normei ST.3 OMPI.

Nr. crt.	(116) Nr. înregistrării reînnoite	(186) Data expirării reînnoirii	(511) Clase	(540) Reproducerea mărcii	(730) Titular și adresă, cod ST.3 OMPI
1	2	3	4	5	6
1	4R 372	16.06.2036	32		Coors Brewing Company, US 3939 W. Highland Boulevard, Milwaukee, Wisconsin 53208, Statele Unite ale Americii
2	3R 2858	30.12.2034	01	TREND	FMC IP Technology GmbH, CH Industrieplatz 1c, 8212 Neuhausen am Rheinfall, Elveția
3	3R 2872	30.12.2034	05	GRANSTAR	FMC IP Technology GmbH, CH Industrieplatz 1c, 8212 Neuhausen am Rheinfall, Elveția
4	3R 2873	30.12.2034	05	HARMONY	FMC IP Technology GmbH, CH Industrieplatz 1c, 8212 Neuhausen am Rheinfall, Elveția
5	3R 2884	29.12.2034	21	TUPPERWARE	DART INDUSTRIES INC., corporația statului Delaware, US 14901 S. Orange Blossom Trail, Orlando, Florida 32837, Statele Unite ale Americii
6	3R 4762	01.12.2035	05	CARIBOU	FMC IP Technology GmbH, CH Industrieplatz 1c, 8212 Neuhausen am Rheinfall, Elveția
7	3R 4775	17.09.2036	06,07,08,09, 12,37,42		KAMAZ Publicly Traded Company (KAMAZ PTC), RU Avtozavodsky av.2, City of Naberezhnye Chelny, 423827, Republic of Tatarstan, Federația Rusă
8	3R 4798	17.04.2036	30	MINIATURES	MARS, INCORPORATED, US 6885 Elm Street, McLean, Virginia 22101- 38837, Statele Unite ale Americii
9	3R 4930	01.03.2036	03	BRUT	Unilever Global IP Limited, GB Port Sunlight, Wirral, Merseyside, Regatul Unit
10	3R 4931	01.03.2036	03	DENIM	Sodalis Italy S.r.l., IT Via Solferino 7 - 20121 Milano (MI), Italia
11	3R 4970	02.05.2036	29		TYSON FOODS, INC., corporație organizată și existentă conform legilor statului Delaware, US 2200 Don Tyson Parkway, Springdale, AR 72762, Statele Unite ale Americii
12	3R 5030	14.03.2036	33		Diageo Brands B.V., NL Molenwerf 10-12, 1014 BG Amsterdam, Regatul Țărilor de Jos
13	3R 5031	27.03.2036	33		THE ABSOLUT COMPANY INTERNATIONAL AB, SE 117 97 Stockholm, Suedia
14	3R 5104	10.04.2036	09,35		INTROSCOP S.A., MD Str. Meșterul Manole nr. 20, MD-2044, Chișinău, Republica Moldova
15	3R 5126	28.06.2036	05	MSD	Merck Sharp & Dohme LLC, US 126 East Lincoln Ave., P.O. Box 2000, Rahway, NJ 07065, Statele Unite ale Americii
16	3R 5129	28.06.2036	05		Merck Sharp & Dohme LLC, US 126 East Lincoln Ave., P.O. Box 2000, Rahway, NJ 07065, Statele Unite ale Americii
17	3R 5181	12.07.2036	41		Instituția Publică Universitatea de Stat din Moldova, MD Str. Alexei Mateevici nr. 60, MD-2009, Chișinău, Republica Moldova
18	3R 5212	18.09.2036	09,16	EPSON	SEIKO EPSON KABUSHIKI KAISHA (also trading as SEIKO EPSON CORPORATION), JP 1-6, Shinjuku 4-chome, Shinjuku-ku, Tokyo, Japonia

1	2	3	4	5	6
19	3R 5214	19.08.2036	25		McDonald's Corporation, a corporation organized and existing under the laws of the State of Delaware, US 110 N. Carpenter Street, Chicago, Illinois 60607, Statele Unite ale Americii
20	3R 5216	19.08.2036	30	FILET-O-FISH	McDonald's Corporation, a corporation organized and existing under the laws of the State of Delaware, US 110 N. Carpenter Street, Chicago, Illinois 60607, Statele Unite ale Americii
21	3R 5217	19.08.2036	30	McCHICKEN	McDonald's Corporation, a corporation organized and existing under the laws of the State of Delaware, US 110 N. Carpenter Street, Chicago, Illinois 60607, Statele Unite ale Americii
22	3R 5218	19.08.2036	30	McMUFFIN	McDonald's Corporation, a corporation organized and existing under the laws of the State of Delaware, US 110 N. Carpenter Street, Chicago, Illinois 60607, Statele Unite ale Americii
23	3R 5219	19.08.2036	30	QUARTER POUNDER	McDonald's Corporation, a corporation organized and existing under the laws of the State of Delaware, US 110 N. Carpenter Street, Chicago, Illinois 60607, Statele Unite ale Americii
24	3R 5220	28.08.2036	35,41,42		McDonald's Corporation, a corporation organized and existing under the laws of the State of Delaware, US 110 N. Carpenter Street, Chicago, Illinois 60607, Statele Unite ale Americii
25	3R 5221	28.08.2036	35,41,42	HAPPY MEAL	McDonald's Corporation, a corporation organized and existing under the laws of the State of Delaware, US 110 N. Carpenter Street, Chicago, Illinois 60607, Statele Unite ale Americii
26	3R 5222	28.08.2036	30,35,41,42	McBURGER	McDonald's Corporation, a corporation organized and existing under the laws of the State of Delaware, US 110 N. Carpenter Street, Chicago, Illinois 60607, Statele Unite ale Americii
27	3R 5623	19.08.2036	29,30	MAC FRIES	McDonald's Corporation, a corporation organized and existing under the laws of the State of Delaware, US 110 N. Carpenter Street, Chicago, Illinois 60607, Statele Unite ale Americii
28	3R 5624	19.08.2036	29,30	McNUGGETS	McDonald's Corporation, a corporation organized and existing under the laws of the State of Delaware, US 110 N. Carpenter Street, Chicago, Illinois 60607, Statele Unite ale Americii
29	3R 6292	23.10.2036	33	BARZA ALBĂ BELÎ AIST	Ministerul Agriculturii și Industriei Alimentare al Republicii Moldova, MD Bd. Ștefan cel Mare și Sfânt nr. 162, MD-2004, Chișinău, Republica Moldova
30	2R 15158	23.03.2036	07,11	IZZI	Aktiebolaget Electrolux, SE SE-105 45 Stockholm, Suedia
31	2R 15159	27.03.2036	07,11	TIME MANAGER	Aktiebolaget Electrolux, SE SE-105 45 Stockholm, Suedia
32	2R 15368	09.06.2036	20,37		MIRDINAX S.R.L., MD Str. Uzinelor nr. 186/2, MD-2023, Chișinău, Republica Moldova
33	2R 15369	06.06.2036	35	LEE	The H. D. Lee Company, Inc., corporație organizată și existentă conform legilor statului Delaware, US 3411 Silverside Road, Wilmington, Delaware 19810, Statele Unite ale Americii
34	2R 15435	29.03.2036	07,11	FLEXIFORM	Aktiebolaget Electrolux, SE SE-105 45 Stockholm, Suedia
35	2R 15461	30.05.2036	01	UCAR	Union Carbide Corporation, US 7501 State Highway, 185 North Seadrift, TX 77983, Statele Unite ale Americii

1	2	3	4	5	6
36	2R 15501	11.04.2036	29		The Campbell's Company, US One Campbell Place, Camden, New Jersey 08103, Statele Unite ale Americii
37	2R 15514	17.04.2036	12		GENERAL MOTORS LLC, a limited liability company organized and existing under the laws of the State of Delaware, US 300 Renaissance Center, City of Detroit, State of Michigan 48265-3000, Statele Unite ale Americii
38	2R 15519	21.04.2036	43	SUPER 8	SUPER 8 WORLDWIDE, INC., US 22 Sylvan Way, Parsippany, New Jersey 07054, Statele Unite ale Americii
39	2R 15520	28.04.2036	29,30,32	GRĂUNCIOR	JARDAN Vladimir, MD Str. Romană nr. 4/1, ap. 38, MD-2005, Chişinău, Republica Moldova
40	2R 15615	06.06.2036	05	PRINCIP	Nissan Chemical Corporation, JP 5-1, Nihonbashi 2-chome, Chuo-ku, Tokyo, Japonia
41	2R 15739	17.04.2036	12	CADILLAC	GENERAL MOTORS LLC, (a limited liability company organized and existing under the laws of the State of Delaware), US 300 Renaissance Center, City of Detroit, State of Michigan 48265-3000, Statele Unite ale Americii
42	2R 15832	23.08.2036	34	KT&G	KT & G Corporation, KR 71, Beotkkot-gil, Daedeok-gu, Daejeon, Republica Coreea
43	2R 15937	07.06.2036	33	LOUIS D'OR ЛУИДОР	MOREN GROUP S.A., MH Trust Company Complex, Ajeltake Road, Ajeltake Island, Majuro, Marshal Islands MH96960, Insulele Marshall
44	2R 16186	27.06.2036	32,33		ZHS IP Worldwide Sàrl, a company organized under the laws of Switzerland, CH Avenue Reverdil 14, 1260 NYON, Elveția
45	2R 16569	28.04.2036	02,11,19,20,27,35,37	CASA MODERNĂ	GAVREV Eugeniu, MD Str. Miron Costin nr. 10, ap. 8, MD-2068, Chişinău, Republica Moldova
46	2R 17045	28.04.2036	29,30	BIFIDOC	JARDAN Vladimir, MD Str. Romană nr. 4/1, ap. 38, MD-2005, Chişinău, Republica Moldova
47	2R 17227	16.08.2036	09,11,35		REGAL ELECTRONIC S.R.L., societate comercială, MD Str. Dumitru Caraciobanu nr. 106, MD-3100, Bălți, Republica Moldova
48	2R 17430	18.10.2036	05,35,42	FARMINA	FARMINA S.R.L., întreprindere cu capital străin, MD Str. Ciocana nr. 8, bloc 1, MD-2044, Chişinău, Republica Moldova
49	2R 19042	04.08.2036	05,35		VITAPHARM-COM S.R.L., întreprindere mixtă, MD Str. Lenin nr. 9, MD-3805, Comrat, Republica Moldova
50	2R 19330	04.09.2036	32,33		Vlaktor Trading Limited, CY Zinonos Kitieos, 8, Kato Lakatamia, 2322, Nicosia, Cipru
51	2R 20191	18.07.2036	32,35,43	ADEVĂRATA BEREA A MOLDOVEI	EFES VITANTA MOLDOVA BREWERY S.A., întreprindere mixtă, MD Str. Uzinelor nr. 167, MD-2036, Chişinău, Republica Moldova
52	R 27774	22.01.2035	05	LQM	FMC IP Technology GmbH, CH Industrieplatz 1c, 8212 Neuhausen am Rheinfall, Elveția
53	R 28659	14.12.2035	03,05,11,16	CASA CURATĂ	VION-IMPEX S.R.L., firmă, MD Str. Bucureşti nr. 91/1, MD-2012, Chişinău, Republica Moldova
54	R 28850	29.12.2035	09,35,36,38,41,42,45		Meta Platforms, Inc., US 1 Meta Way, Menlo Park, California 94025, Statele Unite ale Americii
55	R 28876	03.03.2036	20,24,35	MATCO	MAȚCO Viorel, MD Str. Basarabia nr. 1, ap. 78, MD-6801, Ialoveni, Republica Moldova

1	2	3	4	5	6
56	R 29018	01.04.2036	12		Bridgestone Americas, Inc., US 200 4th Avenue South, Nashville, Tennessee 37201, Statele Unite ale Americii
57	R 29074	14.03.2036	35	CARPETLUX	TREIGER Mark, MD Bd. Cuza-Vodă nr. 45, ap. 44, MD-2072, Chişinău, Republica Moldova
58	R 29086	08.02.2036	35,41		CIOBANU Andrei, MD Str. Schinoasa-Vale nr. 74/5, MD-2028, Chişinău, Republica Moldova
59	R 29109	26.05.2036	05	НЕОПРЕГНАН НЕОПРЕГНАН ASCOMETRIN АСКОМЕТРИН	FARMAPRIM S.R.L., MD Str. Crinilor nr. 5, MD-4829, Porumbeni, Criuleni, Republica Moldova
60	R 29121	25.05.2036	05	ASCOMETRIN АСКОМЕТРИН	FARMAPRIM S.R.L., MD Str. Crinilor nr. 5, MD-4829, Porumbeni, Criuleni, Republica Moldova
61	R 29155	17.02.2036	21,35		OLGUS-GRANT S.R.L., societate comercială, MD Str. Vasile Lupu nr. 1, ap. (of.) 69, MD-5201, Drochia, Republica Moldova
62	R 29156	04.02.2036	36		PFB LEGAL CONSULTING S.R.L., MD Str. Alba Iulia nr. 75, et. 8, MD-2071, Chişinău, Republica Moldova
63	R 29160	17.02.2036	21,35		OLGUS-GRANT S.R.L., societate comercială, MD Str. Vasile Lupu nr. 1, ap. (of.) 69, MD-5201, Drochia, Republica Moldova
64	R 29161	04.05.2036	05,44	APRETUDE	ViiV Healthcare Company, US Corporation Service Company, 251 Little Falls Drive, Wilmington, Delaware, 19808, Statele Unite ale Americii
65	R 29240	24.03.2036	25		RAILEAN Cristina, MD Str. Aba Gohberg nr. 2, ap. 58, MD-2019, Chişinău, Republica Moldova CIOBANU Alina, MD Str. Pandurilor nr. 48, ap. 10-11, MD-2002, Chişinău, Republica Moldova
66	R 29250	17.02.2036	21,35	KAVEH GLASS INDUSTRY GROUP	OLGUS-GRANT S.R.L., societate comercială, MD Str. Vasile Lupu nr. 1, ap. (of.) 69, MD-5201, Drochia, Republica Moldova
67	R 29259	27.05.2036	30,35	VATRA	BUCURIA PENTRU TOȚI S.R.L., întreprindere mixtă, MD Str. Mesager nr. 5, bloc 2, MD-2069, Chişinău, Republica Moldova
68	R 29299	03.05.2036	05,44	DOVATO	ViiV Healthcare Company, US Corporation Service Company, 251 Little Falls Drive, Wilmington, Delaware, 19808, Statele Unite ale Americii
69	R 29341	29.03.2036	35,43		DUCATES GRUP S.R.L., societate comercială, MD MD-5810, Budăi, Teleneşti, Republica Moldova
70	R 29359	31.03.2036	35,43		DUCATES GRUP S.R.L., societate comercială, MD MD-5810, Budăi, Teleneşti, Republica Moldova
71	R 29381	11.04.2036	29		HUTESA AGROALIMENTARIA, S.A., ES Ctra. Nacional 334, Km. 136 E-29520 FUENTE DE PIEDRA, MALAGA, SPANIA
72	R 29453	06.05.2036	30		Private Joint Stock Company „Mondelez Ukraina”, UA 28-A, Naberezhna Street, Trostyanets, Sumy Region, 42600, Ucraina
73	R 29454	06.05.2036	30	MAXFUN	Private Joint Stock Company „Mondelez Ukraina”, UA 28-A, Naberezhna Street, Trostyanets, Sumy Region, 42600, Ucraina
74	R 29495	11.07.2036	33	LEOGORIE	ŞCOALA PROFESIONALĂ or. LEOVA, MD Str. Independenței nr. 60, MD-6301, Leova, Republica Moldova
75	R 29496	11.07.2036	35,41,43		ŞCOALA PROFESIONALĂ or. LEOVA, MD Str. Independenței nr. 60, MD-6301, Leova, Republica Moldova
76	R 29540	19.08.2036	28	KINSMART	Kintoy Die-Casting Manufactory Limited, CN Room 1716-17, North Tower, Concordia Plaza, 1 Science Museum Road, Tsimshatsui East, Kowloon, Hong Kong SAR, China

1	2	3	4	5	6
77	R 29603	21.04.2036	11	soler	OGUZENERGY S.R.L., MD Str. Bolgarscaia nr. 87, MD-6101, Ceadr-Lunga, UTA Găgăuzia, Republica Moldova
78	R 29735	13.04.2036	33		VOITIS DISTILLERY S.R.L., MD Str. Vasile Alecsandri nr. 143, MD-2012, Chişinău, Republica Moldova
79	R 29751	04.04.2036	07,11,35		SARGON-TEX S.R.L., MD Bd. Dacia nr. 47, ap. 51, MD-2062, Chişinău, Republica Moldova
80	R 29901	31.03.2036	43	Alături zi de zi	DUCATES GRUP S.R.L., societate comercială, MD MD-5810, Budăi, Teleneşti, Republica Moldova
81	R 29929	02.11.2036	28,35	 Superoffice.md	MANIACOV Alexei, MD Bd. Traian nr. 1/1, ap. 20, MD-2060, Chişinău, Republica Moldova
82	R 29937	20.07.2036	43		PRIMPROF CONSTRUCT S.R.L., MD Str. Nicolai Dimo nr. 21/4, of. 109, MD-2068, Chişinău, Republica Moldova
83	R 30021	15.06.2036	35	STROIBAT	JOIAN Vladimir, MD MD-6211, Alexandreni, Sîngerei, Republica Moldova
84	R 30040	29.03.2036	43		DUCATES GRUP S.R.L., societate comercială, MD MD-5810, Budăi, Teleneşti, Republica Moldova
85	R 30041	16.05.2036	34		Japan Tobacco Inc., JP 1-1, Toranomom 4-chome, Minato-ku, Tokyo, Japonia
86	R 30043	29.06.2036	29,30,32	AZERA	Société des Produits Nestlé S.A., CH 1800 Vevey, Elveția
87	R 30108	23.03.2036	35	UNIREA	IUNITEX S.R.L., MD Str. Kiev nr. 3/3, of. 10, MD-2068, Chişinău, Republica Moldova
88	R 31661	01.03.2036	34	Гуцульские	MOREN GROUP S.A., MH Trust Company Complex, Ajeltake Road, Ajeltake Island, Majuro, Marshall Islands MH96960, Insulele Marshall

V

Design industrial / Industrial design

Protecția juridică a desenelor și modelelor industriale în Republica Moldova se asigură în modul stabilit de Legea nr. 161/2007 privind protecția desenelor și modelelor industriale.

Cererea de înregistrare a desenului sau modelului industrial se depune la AGEPI, personal sau prin reprezentant, de către persoana care dispune de dreptul asupra desenului sau modelului industrial. Cererea trebuie să conțină documentele prevăzute la art. 32(1), (2) din Lege.

În prezenta Secțiune se publică datele referitoare la cererile de înregistrare a DMI, în special datele bibliografice cu indicarea produsului și reprezentările DMI; datele privind DMI înregistrate; datele privind DMI reînnoite; datele privind DMI înregistrate și cele reînnoite în Republica Moldova conform Aranjamentului de la Haga.

Desenele și modelele industriale înregistrate și reînnoite conform Aranjamentului de la Haga, la care Republica Moldova este parte, se publică în Buletinul de Desene și Modele Internaționale ("Bulletin des dessins et modes internationaux / International Designs Bulletin / Boletín de Dibujos y Modelos Internacionales"). Buletinul include atât datele bibliografice în limbile franceză, engleză și spaniolă, cât și reproducerea desenelor și modelelor industriale înregistrate și este expus pe Internet pe site-ul OMPI, accesibil publicului. În BOPI se publică listele acestor desene și modele industriale înregistrate în Republica Moldova, aranjate în ordinea numerelor de înregistrare internațională, precum și ale celor reînnoite în Republica Moldova, aranjate în ordinea numerelor de înregistrare internațională.

Ponderea semantică a părții verbale ce se conține în desenele sau modelele industriale nu se protejează.

Legal protection of industrial designs in the Republic of Moldova shall be afforded in the mode established by Law No 161/2007 on the Protection of Industrial Designs.

The industrial design application shall be filed with the AGEPI, in person or through a representative, by the person to whom the right to the industrial design belongs. The application shall contain the documents provided for in Art. 32(1), (2) of the Law.

Data on ID registration applications, especially bibliographic data indicating the product and ID representations; data on registered ID; data on renewed ID; data on ID registered and renewed in the Republic of Moldova under the Hague Agreement shall be published in this Section.

Industrial designs registered and renewed under the Hague Agreement, to which the Republic of Moldova is a party, shall be published in the Bulletin des dessins et modes internationaux / International Designs Bulletin / Boletín de Dibujos y Modelos Internacionales. The Bulletin comprises both bibliographic data in French, English and Spanish and registered industrial design reproductions and is displayed on the Internet on the WIPO website, accessible to the public. The lists of industrial designs registered in the Republic of Moldova, arranged in the order of international registration numbers, as well as of those renewed in the Republic of Moldova, arranged in the order of international registration numbers shall be published in BOPI.

The semantic weight of the verbal part contained in the industrial designs shall not be protected.

**CODURILE INID PENTRU IDENTIFICAREA DATELOR BIBLIOGRAFICE
REFERITOARE LA DESENE ȘI MODELE INDUSTRIALE, CONFORM NORMEI ST. 80 OMPI**

**LIST OF INID CODES CONCERNING BIBLIOGRAPHIC DATA RELATING
TO INDUSTRIAL DESIGNS, ACCORDING TO WIPO STANDARD ST. 80**

- (11) Numărul certificatului**
Number of the certificate
- (15) Data înregistrării**
Date of the registration
- (18) Data prevăzută de expirare a termenului de valabilitate a înregistrării**
Expected expiration date of the registration
- (20) Numărul desenului și modelului industrial**
Number of the industrial design
- (21) Numărul de depozit**
Number of the application
- (22) Data de depozit**
Date of filing of the application
- (23) Data priorității de expunere**
Date of the exhibition priority
- (28) Numărul de desene și modele industriale**
Number of industrial designs
- (30) Date referitoare la prioritate conform Convenției de la Paris**
Data relating to priority under the Paris Convention
- (31) Numărul cererii prioritare**
Number of the priority application
- (32) Data de depozit a cererii prioritare**
Date of filing of the priority application
- (33) Țara cererii prioritare, codul conform normei ST. 3 OMPI**
Country of the priority application, code according to WIPO Standard ST. 3
- (43) Data publicării cererii de înregistrare a desenului și modelului industrial**
Date of publication of the application for the registration of the industrial design
- (44) Data publicării hotărârii de înregistrare a desenului și modelului industrial**
Date of publication of the decision on registration of the industrial design
- (45) Data publicării certificatului**
Date of publication of the certificate
- (46) Data de expirare a termenului de amânare a publicării**
Date of expiration of deferment
- (51) Clasificarea internațională a desenelor și modelelor industriale (clasa și subclasa Clasificării de la Locarno)**
International Classification for Industrial Designs (classes and subclasses of the Locarno Classification)
- (54) Indicarea produsului**
Designation of product
- (55) Reprezentarea desenului și modelului industrial**
Reproduction of the industrial design
- (57) Culorile revendicate**
Indication of colors claimed
- (62) Numărul cererii divizionare**
Number of the divisional application

- (71) Numele/denumirea și adresa solicitantului (solicitanților), codul țării conform normei ST. 3 OMPI
Name and address of the applicant(s), code of the country according to WIPO Standard ST. 3
- (72) Numele autorului (autorilor), codul țării conform normei ST. 3 OMPI
Name of the author(s), code of the country according to WIPO Standard ST. 3
- (73) Numele/denumirea și adresa titularului (titularilor), codul țării conform normei ST. 3 OMPI
Name and address of the owner(s), code of the country according to WIPO Standard ST. 3
- (74) Numele mandatarului autorizat
Name of the patent attorney
- (80) Datele de depozit internațional conform Aranjamentului de la Haga
Data related to the international registration of industrial designs under the Hague Agreement

**CODURILE OMPI PENTRU CODIFICAREA TITLURILOR INFORMAȚIILOR
REFERITOARE LA DESENE ȘI MODELE INDUSTRIALE, PUBLICATE
ÎN BULETINUL OFICIAL DE PROPRIETATE INTELECTUALĂ CONFORM NORMEI ST. 17**

**WIPO CODES ON CODING OF HEADINGS OF ANNOUNCEMENTS CONCERNING
INDUSTRIAL DESIGNS PUBLISHED IN THE OFFICIAL BULLETIN OF INTELLECTUAL
PROPERTY IN ACCORDANCE WITH THE STANDARD ST. 17**

- BA1L** Cereri de înregistrare a desenelor și modelelor industriale publicate
Applications for the registration of published industrial designs
- FF4L** Lista desenelor și modelelor industriale înregistrate
List of registered industrial designs
- FA9L** Lista desenelor și modelelor industriale retrase
List of withdrawn industrial designs
- FC4L** Lista desenelor și modelelor industriale respinse
List of rejected industrial designs
- FG4L** Lista certificatelor de înregistrare a desenelor și modelelor industriale eliberate
List of issued industrial design certificates
- FG4L** Lista desenelor și modelelor industriale înregistrate în Republica Moldova conform Aranjamentului de la Haga, aranjate în ordinea numerelor de înregistrare internațională (lunar)
List of industrial designs registered under the Hague Agreement, grouped in accordance with international numerical index (monthly)
- FG4L** Lista desenelor și modelelor industriale înregistrate în Republica Moldova conform Aranjamentului de la Haga, aranjate în ordinea claselor CIDMI (lunar)
List of industrial designs registered under the Hague Agreement, grouped in accordance with the ICID classes (monthly)
- ND4L** Lista desenelor și modelelor industriale reînnoite
List of renewed industrial designs
- FC9L** Lista desenelor și modelelor industriale respinse în Republica Moldova conform Aranjamentului de la Haga, aranjate în ordinea numerelor de înregistrare internațională
List of industrial designs rejected in the Republic of Moldova according to the Hague Agreement, grouped in accordance with international numerical order
- MK4L** Lista certificatelor de înregistrare a desenelor și modelelor industriale al căror termen de valabilitate a expirat (inclusiv termenul de grație)
List of industrial design certificates the term of validity of which has expired (including the grace period)
- NF4L** Lista certificatelor de înregistrare a desenelor și modelelor industriale revalidate
List of revalidated industrial design certificates

BA1L Cereri de înregistrare a desenelor și modelelor industriale / Applications for registration of industrial designs

Orice persoană interesată are dreptul să depună la AGEPI opoziții sau observații motivate împotriva înregistrării desenelor sau modelelor industriale în termen de 3 luni de la data publicării acestor cereri în BOPI, dacă este îndeplinită cel puțin una din condițiile prevăzute la art. 26(1) din Legea nr. 161/2007 privind protecția desenelor și modelelor industriale.

Any person concerned may file with the AGEPI reasoned oppositions or observations against registration of industrial designs within 3 months following the date of publication of those applications in BOPI, if at least one of the conditions set forth in Art. 26(1) of the Law No 161/2007 on the Protection of Industrial Designs has been met.

(21) f 2025 0052

MD-2044, Chişinău, Republica Moldova

(22) 15.12.2025

(51) **LOC (15) Cl. 09-01**

(28) 1

(54) **Butelie**

(71)(72) MÎRZA Ghenadie, MD

Str. Alecu Russo nr. 55, ap. 292,

(55)

Remarcă: ponderea semantică a părții verbale nu se protejează



1.1

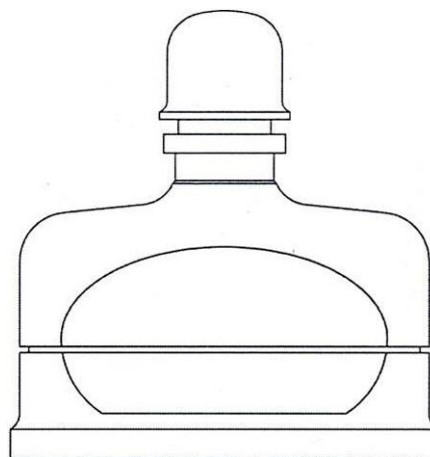

1.2

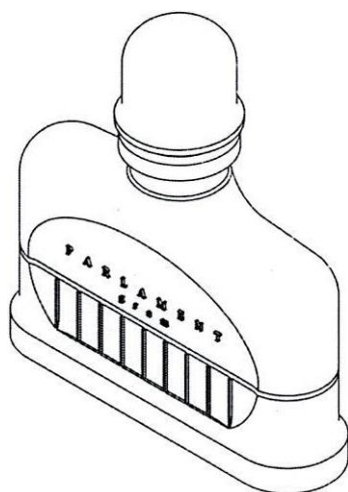

1.3

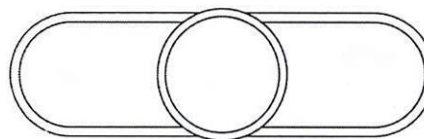

1.4

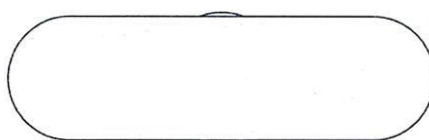

1.5

(21) f 2026 0002

(22) 16.01.2026

(28) 1

(71) GUȚU Serghei, MD
Str. Ion Neculce nr. 12/1, ap. 85,

MD-2064, Chișinău, Republica Moldova

(74) CHEPTENE Ana

(51) **LOC (15) Cl. 32-01**(54) **Simbol grafic**

(55)



(21) f 2026 0010

(22) 02.03.2026

(28) 3

(71) PIC Samuil, MD
Str. Lipcani nr. 1A, MD-2051, Chișinău,
Republica Moldova

(74) CHEPTENE Ana

(51) **LOC (15) Cl. 32-01**(54) **Simboluri grafice**

(55)

Remarcă: ponderea semantică a părții verbale nu se protejează

1



2

(21) f 2026 0010

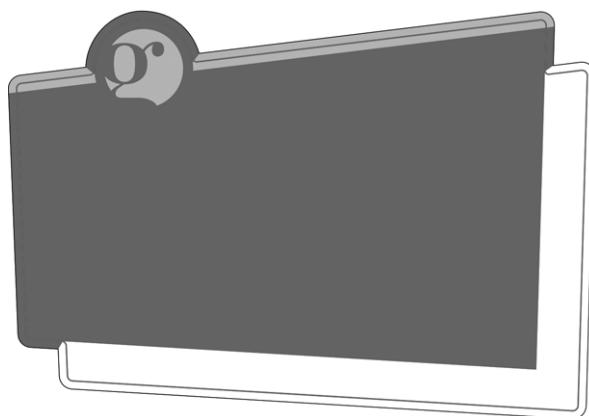

3

(21) f 2026 0013

(22) 05.03.2026

(28) 1

(71)(72) MÎRZA Ghenadie, MD

Str. Alecu Russo nr. 55, ap. 292,

MD-2044, Chişinău, Republica Moldova

(51) **LOC (15) Cl. 09-01**

(54) **Butelie**

(55)

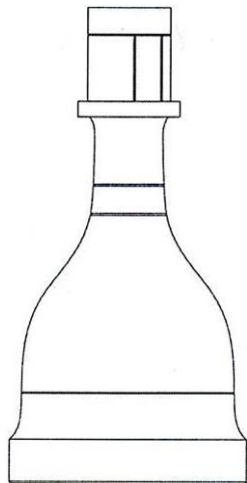

1.1

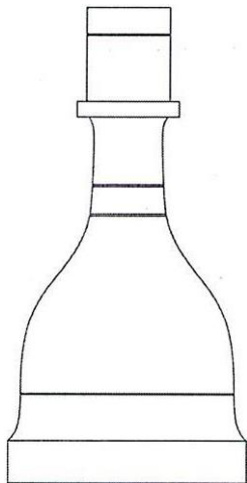

1.2

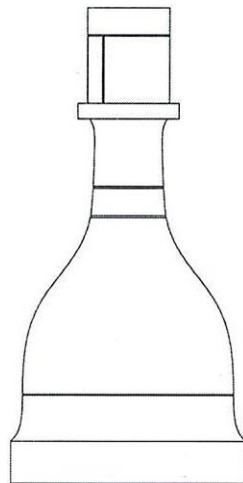

1.3

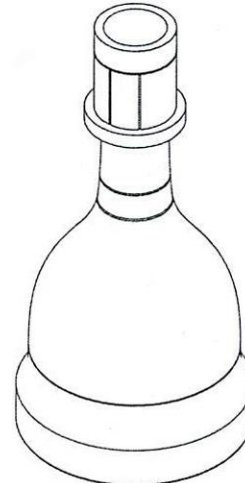

1.4

(21) f 2026 0013

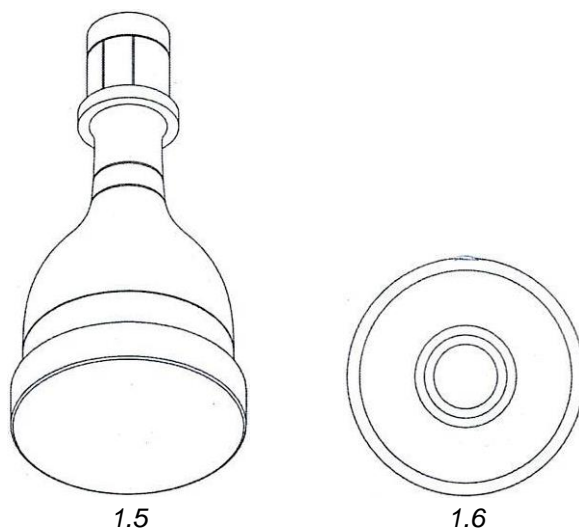

(21) f 2026 0016

(22) 15.03.2026

(28) 1

(71)(72) BESCHIERU Nichita, MD

Str. Nicolae Milescu Spătarul nr. 23, ap.
79, MD-2075, Chișinău,

Republica Moldova

(51) **LOC (15) Cl. 09-01**(54) **Butelie**

(55)

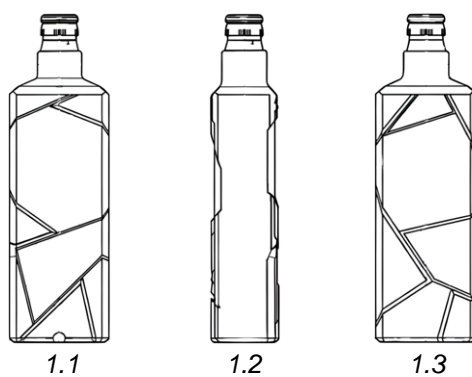

(21) f 2026 0020

(22) 02.04.2026

(28) 1

(71) RADACINI WINES S.R.L., MD

Str. Petru Ungureanu nr. 3, MD-2084,
Cricova, Chișinău, Republica Moldova

(74) SOCOLOVA Olga

(51) **LOC (15) Cl. 09-01**(54) **Butelie**

(55)
(21) f 2026 0020



1.1



1.2



1.3

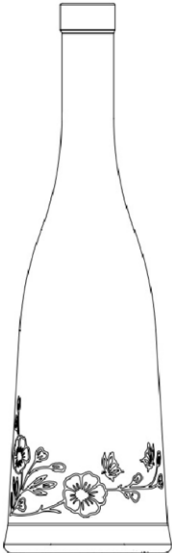

1.4



1.5



1.6



1.7



FF4L Lista desenelor și modelelor industriale înregistrate

Se publică următoarele date: numărul curent, numărul de depozit, data de depozit, clasele conform CIDMI, numărul de desene și modele industriale (numărul desenului și modelului industrial), titularul, codul țării conform normei ST. 3 OMPI, numărul BOPI în care a fost publicată cererea

Nr. crt.	(21) Nr. de depozit	(22) Data de depozit	(51) Clase	(28)(20) Nr. de desene și modele industriale (nr. desenului și modelului industrial)	(73) Titular, cod ST. 3 OMPI	(43) Nr. BOPI
1	f 2025 0025	04.07.2025	19-08	9 (1, 2, 3, 4, 5, 6, 7, 8, 15)	CORAL EXPRES S.R.L., MD Str. 31 August 1989 nr. 42 A, MD-6531, Ruseni, Anenii Noi, Republica Moldova	9/2025
2	f 2025 0026	04.07.2025	09-05	4	CORAL EXPRES S.R.L., MD Str. 31 August 1989 nr. 42 A, MD-6531, Ruseni, Anenii Noi, Republica Moldova	9/2025
3	f 2025 0027	09.07.2025	32-01	3	SEVEX-PRIM S.R.L., MD Str. Uzinelor nr. 19/3, MD-2023, Chișinău, Republica Moldova	12/2025
4	f 2025 0037	21.08.2025	32-01	2	PERREN S.R.L., MD Str. Vasile Lupu nr. 59, ap. 68, MD-2008, Chișinău, Republica Moldova	11/2025
5	f 2025 0038	26.08.2025	09-03	21	ORHEI-VIT S.R.L., MD Str. Industrială nr. 40, MD-2037, Chișinău, Republica Moldova	11/2025
6	f 2025 0039	26.08.2025	09-03	10	ORHEI-VIT S.R.L., MD Str. Industrială nr. 40, MD-2037, Chișinău, Republica Moldova	11/2025
7	f 2025 0042	12.09.2025	09-07	9	CAPȚAN Alexandr, MD Str. Matei Basarab nr. 5, bloc 5, ap. 87, MD- 2045, Chișinău, Republica Moldova	11/2025
8	f 2025 0043	16.09.2025	09-03; 13- 99	1	POGREBAN Igor, MD Str. Bogdan Petriceicu Hașdeu nr. 20, ap. 106, MD-2005, Chișinău, Republica Moldova	11/2025
9	f 2025 0047	29.10.2025	02-04	3	BECHER Dmitrii, MD Str. Mațnev nr. 9, ap. 89, MD-3200, Bender, Republica Moldova	12/2025

FG4L Lista certificatelor de înregistrare a desenelor și modelelor industriale eliberate

Se publică următoarele date: numărul curent, numărul certificatului, clasele conform CIDMI, numărul de depozit, data de depozit, numărul de desene și modele industriale, titularul, codul țării conform normei ST.3 OMPI, numărul BOPI în care a fost publicată înregistrarea

Nr. crt.	(11) Nr. certificatului	(51) Clase	(21) Nr. de depozit	(22) Data de depozit	(28) Nr. de desene și modele industriale	(73) Titular, cod ST.3 OMPI	(44) Nr. BOPI
1	2088	21-02	f 2024 0042	08.11.2024	1	SIMPALS S.R.L., MD	3/2026
2	2089	32-01	f 2025 0017	23.04.2025	4	GUȚU Serghei, MD	3/2026
3	2090	32-01	f 2025 0020	02.06.2025	10	BETTY ICE, S.R.L., MD	3/2026
4	2091	32-01	f 2025 0021	16.06.2025	3	BOGUȘ Gheorghii, MD	3/2026

ND4L Lista desenelor și modelelor industriale reînnoite

Se publică următoarele date: numărul curent, numărul certificatului, data expirării termenului de reînnoire, numărul de depozit, data de depozit, clasele conform CIDMI, numărul de desene și modele industriale reînnoite (numărul desenului și modelului industrial reînnoit), titularul și adresa, codul țării conform normei ST. 3 OMPI, nr. BOPI în care a fost publicată înregistrarea.

Nr. crt.	(11) Nr. certifica-tului	(18) Data expirării reînnoirii	(21) Nr. de depozit	(22) Data de depozit	(51) Clase	(28)(20) Nr. de desene și modele industriale reînnoite (nr. desenului și modelului industrial reînnoit)	(73) Titularul și adresa, cod ST. 3 OMPI	(43)(44)(45) Nr. BOPI
1	1737	20.05.2031	f 2016 0025	20.05.2016	09-01	1	PepsiCo, Inc., US 700 Anderson Hill Road, Purchase, New York 10577, Statele Unite ale Americii	9/2016 2/2017 5/2017
2	1738	20.05.2031	f 2016 0026	20.05.2016	09-01	1	PepsiCo, Inc., US 700 Anderson Hill Road, Purchase, New York 10577, Statele Unite ale Americii	9/2016 2/2017 5/2017
3	1760	31.05.2031	f 2016 0028	31.05.2016	01-01	20 (1, 2, 3, 4, 5, 6, 7, 8, 9, 10, 11, 12, 13, 14, 15, 16, 17, 18, 19, 20)	ROTARU Nina, MD MD-6829, Ulmu, Ialoveni, Republica Moldova	9/2016 7/2017 11/2017

FG4L Lista desenelor și modelelor industriale înregistrate în Republica Moldova conform Aranjamentului de la Haga, aranjate în ordinea numerelor de înregistrare internațională

Se publică următoarele date: numărul curent, numărul înregistrării internaționale, data înregistrării internaționale, data priorității, titularul, codul țării conform normei ST.3 OMPI, denumirea desenului și modelului industrial, clasele conform CIDMI, numărul de desene și modele industriale, data prevăzută de expirare a termenului de valabilitate a înregistrării, numărul Buletinului de Desene și Modele Internaționale (IDB) în care a fost publicată cererea de înregistrare

Nr. crt.	(11) Nr. înregistrării	(15) Data înregistrării (23)(30) Prioritate	(73) Titular, cod ST.3 OMPI	(54) Denumirea desenului și modelului industrial	(51) Clase	(28) Nr. de desene și modele industriale	(18) Valabilitate	Nr. IDB
1	2	3	4	5	6	7	8	9
1	DM/238696	20.06.2024 22.12.2023, WIPO142158; DAS: 1EA9, IB	FERRARI S.p.A., IT	1.-3. Automobil / 1.-3. Car / 1.-3. Voiture	12-08	3	20.06.2029	25/2025
2	DM/238873	20.06.2024 22.12.2023, WIPO142149; DAS: 96CA, IB	FERRARI S.p.A., IT	1.-3. Vehicul la scară redușă / 1.-3. Scale model car / 1.-3. Modèles réduit de voiture	21-01	3	20.06.2029	25/2025

1	2	3	4	5	6	7	8	9
3	DM/239199	05.08.2024 06.02.2024, WIPO144173; DAS: 88EE, IB	FERRARI S.p.A., IT	1.-2. Mașină de curse / 1.-2. Racing car / 1.-2. Voiture de course	12-08	2	05.08.2029	32/2025
4	DM/239510	05.08.2024 06.02.2024, WIPO144215; DAS: E3D9, IB	FERRARI S.p.A., IT	1.-2. Vehicul la scară redușă / 1.-2. Scale model vehicle / 1.-2. Modèle réduit de véhicule	21-01	2	05.08.2029	32/2025
5	DM/241069	26.09.2024 27.03.2024, WIPO146303; DAS: B2A2, IB	FERRARI S.p.A., IT	1.-2. Automobil / 1.-2. Car / 1.-2. Voiture	12-08	2	26.09.2029	39/2025
6	DM/241070	26.09.2024 27.03.2024, WIPO146322; DAS: 73AE, IB	FERRARI S.p.A., IT	1.-2. Vehicul la scară redușă / 1.-2. Scale model car / 1.-2. Modèle réduit de voiture	21-01	2	26.09.2029	39/2025
7	DM/243591	18.12.2024 19.06.2024, 015064032- 0001; DAS: 035D, EM; 19.06.2024, 015064032- 0002; DAS: A318, EM; 19.06.2024, 015064032- 0003; DAS: 4372, EM; 19.06.2024, 015064032- 0004; DAS: 26C3, EM; 19.06.2024, 015064032- 0005; DAS: FFA5, EM; 19.06.2024, 15064032- 0006; DAS: 12E7, EM	IVECO S.p.A., IT	1.-6. Furgonetă / 1.-6. Van / 1.-6. Fourgon	12-08	6	18.12.2029	51/2025
8	DM/247312	22.05.2025 20.12.2024, 3-2024-03080, VN	VINFAST TRADING AND PRODUCTION JOINT STOCK COMPANY, VN	1. Automobil / 1. Automobile / 1. Automobile	12-08	1	22.05.2030	25/2025
9	DM/247469	12.02.2025 09.09.2024, -, BX	Erwin Hamming- Schott, NL	1. Răcitor de vinuri cu pahar / 1. Wine cooler with glass / 1. Rafrăichissoir à vin avec verre	07-01	1	12.02.2030	26/2025
10	DM/248248	09.07.2025 13.01.2025, 015089773- 0001, EM; 13.01.2025, 015089773- 0002, EM	SOLK AG, CH	1.-2. Încălțăminte / 1.-2. Shoe / 1.-2. Chaussure	02-04	2	09.07.2030	30/2025

1	2	3	4	5	6	7	8	9
11	DM/249066	01.08.2025	Premiata S.r.l., IT	1. Talpă pentru pantof / 1. Shoe sole / 1. Semelle de chaussure	02-04	1	01.08.2030	35/2025
12	DM/251065	13.10.2025	Peter Ammann, CH	1. Biberon cu afișaj digital / 1. Baby bottle with digital display / 1. Biberon avec affichage numérique	07-01	1	13.10.2030	44/2025

VI

Modificări intervenite în statutul juridic al cererilor și titlurilor de protecție a obiectelor de proprietate industrială / Amendments made in the legal status of applications and titles of protection of industrial property objects

În prezenta Secțiune sunt publicate modificările intervenite în situația juridică a cererilor și titlurilor de protecție: modificări ale denumirilor solicitanților/titularilor, ale adreselor acestora; date despre cererile retrase, respinse, repuse în termenele omise; titluri de protecție anulate, revalidate; decăderi din drepturi; date privind contractele de cesiune, licență, gaj și franchising; lista eratelor.

Amendments made in the legal status of applications and titles of protection: amendments of the applicants/rightholders names, addresses thereof; data on withdrawn, rejected, refiled in the omitted terms applications; cancelled, reinstated titles of protection; forfeitures of rights; data on assignment, license, pledge and franchising agreements; list of errata shall be published in this Section.

Lista modificărilor

Se publică următoarele date: numărul curent, obiectul de proprietate industrială, numărul de depozit, numărul titlului de protecție, numărul BOPI, datele inițiale, datele modificate.

Nr. crt.	OPI	Nr. de depozit	Nr. titlului de protecție	Nr. BOPI	Date inițiale	Date modificate
1	2	3	4	5	6	7
1	Marcă	005228	2R 4931	1/1997 9/1997 5/2005 3/2006 6/2016	(730) CONTER S.R.L., IT Viale Europa 12, Lodi Vecchio (LO), Italia	(730) Sodalis Italy S.r.l., IT Via Solferino 7 - 20121 Milano (MI), Italia
2	Marcă	005615	2R 5181	6/1997 12/1997 7/2006 8/2017	(730) UNIVERSITATEA DE STAT DIN MOLDOVA, MD	(730) Instituția Publică Universitatea de Stat din Moldova, MD
3	Marcă	019416	R 15461	5/2007 10/2007 8/2016	(730) Union Carbide Corporation, corporația statului New York, US 2030 Dow Center, Midland, Michigan 48674, Statele Unite ale Americii	(730) Union Carbide Corporation, US 7501 State Highway, 185 North Seadrift, TX 77983, Statele Unite ale Americii
4	Marcă	019447	R 15569	6/2007 11/2007 7/2016 3/2017	(730) Str. Matei Basarab nr. 5, bloc 4, ap. 88, MD-2045, Chișinău, Republica Moldo- va	(730) Str. Acad. Eugen Coșeriu nr. 9, MD-2045, Chișinău, Republica Moldova
5	Mărci	021384 042196 042198 048136 050350	R 16786 33231 33232 36700 38343	3/2008 8/2008 8/2017 9/2017 1/2020 4/2021 7/2024 7/2018 1/2020 3/2020 8/2021 7/2022 10/2022 8/2023	(730) TIMBRUS PURCARI ESTATE S.R.L., MD Str. Grigore Vieru nr. 134, MD-4229, Purcari, Ștefan Vodă, Republica Moldova	(730) TIMBRUS ESTATE S.R.L., MD MD-4229, Purcari, Ștefan Vodă, Republica Moldova
6	Marcă	019042	R 17840	11/2008 4/2009 7/2016	(730) STEAUUA-REDS S.A., întreprindere mixtă, MD	(730) STEAUUA-REDS S.A., întreprindere cu capital străin, MD
7	Marcă	020630	R 18674	9/2008 9/2009 6/2015 8/2015 9/2016	(730) Deputado Vicente Penido, n° 06, Vila Guilherme, CEP 02064-120, São Paulo/SP, Brazilia	(730) 500 Zaki Narchi Avenue, 3rd tower, 5th floor, Vila Guilherme, Sao Paulo, SP, Zip Code 02029-000, Brazilia
8	Mărci	028423 028424 028425	R 22115 R 22116 R 22117	4/2011 1/2012 2/2021	(730) Str. Așhabad nr. 125, of. 2, MD-2002, Chișinău, Republica Moldova	(730) Str. Academician Natalia Ghe- orghiu nr. 30, ap. 215, MD-2065, Chișinău, Republica Moldova
9	Marcă	033165	R 26995	9/2013 5/2015 1/2024	(730) One Montague Place, East Bay Street, Nassau, Baha- mas	(730) Ocean Centre, Montagu Foreshore, East Bay Street, Nassau, Bahamas
10	Marcă	038328	28816	3/2016 12/2016	(730) Str. Alexandru cel Bun nr. 15, MD-2001, Chișinău, Republica Moldova	(730) Str. Alexandru cel Bun nr. 15, MD-2014, Chișinău, Republica Moldova
11	Marcă	038888	28981	7/2016 2/2017	(730) Str. N. Testemițeanu nr.	(730) Str. Petru Ungureanu nr. 1/A,

					18/12, MD-2025, Chişinău, Republica Moldova	ap. 124, MD-2043, Chişinău, Republica Moldova
12	Marcă	038313	29156	3/2016 3/2017	(730) Str. Ismail nr. 84, of. 76, MD-2001, Chişinău, Republica Moldova	(730) Str. Alba Iulia nr. 75, et. 8, MD-2071, Chişinău, Republica Moldova
13	Marcă	037790	29220	11/2015 4/2017	(730) Drumul Viilor nr. 26, MD-2009, Chişinău, Republica Moldova	(730) Bd. Ştefan cel Mare şi Sfânt nr. 149, MD-2004, Chişinău, Republica Moldova
14	Marcă	038583	29240	5/2016 4/2017	(730) RAILEAN Cristina, MD Str. Aba Gohberg nr. 2, ap. 58, MD-2019, Chişinău, Republica Moldova SOLTAN Alina, MD Str. Pandurilor nr. 48, ap. 10-11, MD-2002, Chişinău, Republica Moldova	(730) RAILEAN Cristina, MD Str. Aba Gohberg nr. 2, ap. 58, MD-2019, Chişinău, Republica Moldova CIOBANU Alina, MD Str. Pandurilor nr. 48, ap. 10-11, MD-2002, Chişinău, Republica Moldova
15	Marcă	039069	29300	9/2016 5/2017	(730) CD Investments S.r.l., IT	(730) ACTIAL FARMACEUTICA S.r.l., IT
16	Marcă	039105	29337	8/2016 5/2017	(730) 67, Sejong-daero, Jung-gu, Seoul, Republica Coreea	(730) 123, Olympic-ro 35-gil, Songpa-gu, Seoul, Republica Coreea
17	Mărci	039254 039255	29371 29372	9/2016 5/2017	(730) Zakrıtıoe akţıonernoie obşcestvo „FarmFirma „Sotex””, RU d. 11, pos. Belıkovo, selskoe poselenie Berezneakovskoe, Serghievo-Posadski muniţipalnıı raion, 141345, Moskovskaia oblast, Federaţia Rusă	(730) Closed Joint Stock Company "PharmFirm "Sotex", RU Posiolic Belicovo, d. 11, or. Serghiev Posad, Moscovscaia obl., 141345, Federaţia Rusă
18	Marcă	038923	29721	8/2016 8/2017	(730) Str. Alecu Russo nr. 61, ap. 155, MD-2044, Chişinău, Republica Moldova	(730) Str. I. Zaikin nr. 30/1, ap. 23, MD-2005, Chişinău, Republica Moldova
19	Marcă	041746	31676	3/2018 1/2019	(730) Open type Joint Stock Company "Fats and Oil Integrated Works", RU	(730) JOINT STOCK COMPANY "FATS AND OIL INTEGRATED WORKS", RU
20	Marcă	048064	36146	7/2021 3/2022	(730) Elation, LLC, US 444 Bush Street, San Francisco, CA 94108, Statele Unite ale Americii	(730) Crunchyroll, LLC, US 10202 West Washington Blvd., Culver City, California 90232, Statele Unite ale Americii
21	Marcă	052771	40789	3/2024 5/2025	(730) Str. Bogdan-Voievod nr. 12, ap. (of.) 209, MD-2068, Chişinău, Republica Moldova	(730) Str. Melestiu nr. 16/3, ap. 21, MD-2001, Chişinău, Republica Moldova

Lista contractelor de cesiune

Se publică următoarele date: numărul curent, obiectul de proprietate industrială, numărul și data depozitului, numărul titlului de protecție, numărul BOPI, date despre cedent, date despre cesionar, numărul și data înregistrării contractului

Nr. crt.	OPI	Nr. și data depozitului	Nr. titlului de protecție	Nr. BOPI	Date despre cedent	Date despre cesionar	Nr. și data înregistrării contractului
1	2	3	4	5	6	7	8
1	Marcă	025406 26.05.2009	R 20087	9/2009 9/2010 3/2013 5/2019 7/2021 8/2021 4/2026	(730) ȚURCAN Oleg, RO Str. Lt. Radu Beller nr. 29, et. 1, ap. 2, sec. 1, București, România SCURTU Ion, RO Str. Dimitrie Pompeiu nr. 2D, et. 9, ap. 109, sect. 2, București, România	(730) ȚURCAN Rodica, MD Str. București nr. 105, bloc 1, ap. 11, MD-2012, Chișinău, Republica Moldova ANGHILEANU Maria, MD Str. Pandurilor nr. 48, ap. 4, MD-2002, Chișinău, Republica Moldova	4265 04.05.2026
2	Mărci	025343 08.05.2009 040434 30.03.2017 039278 29.07.2016	R 19864 30340 30813	9/2009 6/2010 6/2013 9/2013 5/2019 4/2026 5/2017 2/2018 4/2026 10/2016 5/2018 4/2026	(730) ȚURCAN Rodica, MD Str. București nr. 105, bloc 1, ap. 11, MD-2012, Chișinău, Republica Moldova ANGHILEANU Maria, MD Str. Pandurilor nr. 48, ap. 4, MD-2002, Chișinău, Republica Moldova	(730) ȚURCAN Oleg, MD str. Serghei Lazo nr. 26, ap. 8, MD-2004, Chișinău, Republica Moldova SCURTU Ion, MD Bd. Decebal nr. 99F, ap. 10, MD-2038, Chișinău, Republica Moldova	4266 04.05.2026
3	Marcă	052306 28.09.2023	40369	1/2024 1/2025	(730) LOID CONSTRUCTION S.R.L., MD Str. Bulgară nr. 18, of. 1, MD-2001, Chișinău, Republica Moldova	(730) CIUMAȘU Leonid, MD Str. Bulgară nr. 18, ap. 3, MD-2001, Chișinău, Republica Moldova	4267 05.05.2026
4	Mărci	041533 15.11.2017 051676 25.05.2023	31650 39083	1/2018 1/2019 7/2023 3/2024	(730) LAZARI Roman, MD Str. Macilor nr. 11, ap. 36, MD-2024, Chișinău, Republica Moldova	(730) TOPALO Arcadie, MD Str. Anton Ablov nr. 14, MD-2019, Codru, Chișinău, Republica Moldova	4268 05.05.2026
5	Mărci	003087 16.09.1994 009948 18.01.2001 009949 18.01.2001	3R 2221 2R 8386 2R 8387	11/1995 4/2005 8/2013 12/2014 3/2016 8/2016 3/2019 2/2025 7/2001 12/2001 5/2011 8/2013 3/2016 8/2016 3/2019 3/2021 7/2001 12/2001 5/2011 8/2013 3/2016 8/2016 3/2019 3/2021	(730) Cervecería Modelo de México, S. de R.L. de C.V., MX Javier Barros Sierra No. 555, Piso 3, Colonia Zedec Ed Plaza Santa Fe, Delegación Álvaro Obregón C.P. 01210, Mexico City, Mexic	(730) Trademarks Grupo Modelo, S. de R.L. de C.V., MX Cerrada de Palomas 22, 6th Floor, colonia Reforma Social, alcaldía Miguel Hidalgo, Z.C. 11650, Mexico City, Mexic	4269 05.05.2026

1	2	3	4	5	6	7	8
6	Marcă	019023 20.03.2006	R 15268	4/2007 9/2007 6/2016	(730) FABBRI-INOX S.R.L., întreprindere mixtă, MD Str. Uzinelor nr. 21A, MD-2023, Chişinău, Republica Moldova	(730) NOBIL TECHNOLOGY STYLE S.R.L., MD str. Trandafirilor nr. 29/2, ap. 36, MD-2038, Chişinău, Republica Moldova	4270 06.05.2026
7	Brevete	a 2021 0031 06.03.2018 a 2021 0050 22.11.2019	4802 4844	10/2021 04/2022 05/2026 12/2021 02/2023 05/2026	(730) OBSHESTVO S OGRANICHENNOI OTVETSTVENNOSTIYU „PHARMENTERPRISES”, RU 354340, Krasnodarskii krai, f. t. Sirius, pgt. Sirus, proezd Triumfalnyi, d. 1, office 2-032, rab. mesto 2-032/6, Federaţia Rusă	(730) IP NEBOLSIN Vladimir Evgenievich, RU General Kovachevich Str., Building 8, bl. 1, ap. 25, Georgievskiy Microdistrict, Monino, Shchelkovo, 141170, Moscow Region, Federaţia Rusă	4271 07.05.2026
8	Mărci	044939 25.09.2019 044938 25.09.2019 047716 19.03.2021	33910 33990 35950	11/2019 9/2020 11/2019 8/2020 5/2021 2/2022	(730) ISTRATI Dumitru, MD Str. 31 August nr. 51, MD-6526, Mereni, Anenii Noi, Republica Moldova	(730) JARGOOD S.R.L., MD str. 31 August nr. 51, MD-6526, Mereni, Anenii Noi, Republica Moldova	4272 11.05.2026
9	Cerere de înregistrare a mărcii	054701 05.02.2025	-	4/2025	(730) CATOL LUX S.R.L., MD Şos. Muncesţi nr. 75, MD-2002, Chişinău, Republica Moldova	(730) ȚĂRAN Igor, MD Bd. Dacia nr. 49, ap. 28, MD-2062, Chişinău, Re- publica Moldova	4273 12.05.2026
10	Marcă	039059 21.06.2016	30143	12/2016 11/2017	(730) La Perla Global Mana- gement (UK) Limited, a company registered under the laws of En- gland and Wales, GB 39 St. James's Street, London, SW1A 1JD, Regatul Unit	(730) Emilia SPV 101 Limited, GB 1 Bow Churchyard, Lon- don, EC4M 9DQ, Regatul Unit	4274 13.05.2026
11	Mărci	019303 11.05.2006 038359 15.02.2016 039772 22.11.2016 039773 22.11.2016	R 15654 28918 30025 30026	6/2007 12/2007 7/2015 8/2016 4/2016 1/2017 7/2015 3/2022 2/2017 11/2017 3/2022 2/2017 11/2017	(730) CASTEL MIMI S.R.L., MD Str. Dacia nr. 1, MD- 6512, Bulboaca, Anenii Noi, Republica Moldova	(730) MIMI MANAGEMENT S.R.L., MD Str. Maria Cebotari nr. 37, MD-2012, Chişinău, Republica Moldova	4275 14.05.2026

Lista contractelor de licență

Se publică următoarele date: numărul curent, obiectul de proprietate industrială, numărul și data depozitului, numărul titlului de protecție, numărul BOPI, date despre licențiar, date despre licențiat, informații privind contractul de licență, numărul și data înregistrării contractului

Nr. crt.	OPI	Nr. titlului de protecție	Licențiar	Licențiat	Informații privind contractul de licență	Nr. și data înregistrării contractului
1	2	3	4	5	6	7
1	Marcă	IR 1810071	(730) Limited Liability Compa-	(791) „Totul pentru Copii”	1. Licență exclusivă. 2. Termenul de acțiune	4276 15.05.2026

			ny „EURASIA”, RU Eniseyskaya str. 23D, room 2, Office 501, Vladivostok RU-690039 Primorsky krai, Feder- ația Rusă	S.R.L., societate comer- cială, MD Str. Bucuriei nr. 1/2, MD-2004, Chișinău, Re- publica Moldova	al contractului - până la data de 24.07.2034, cu posibilitatea prelungirii termenului. 3. Teritoriul de acțiune al contractului - Republica Moldova.
--	--	--	----------------------------------------------------------------------------------------------------------------------------------	--------------------------------------------------------------------------------------------------------------	------------------------------------------------------------------------------------------------------------------------------------------------------------------------

MM4A Lista brevetelor de invenție a căror valabilitate a încetat înainte de termen prin neachitarea taxei de menținere în vigoare a brevetului, conform art. 68 din Legea nr. 50/2008 (ce beneficiază de posibilitatea repunerii în drepturi)

Se publică următoarele date: numărul curent, titularul și codul țării conform normei ST.3 OMPI, numărul brevetului, numărul depozitului, data depozitului, data încetării valabilității

Nr. crt.	(73) Titular, cod ST.3 OMPI	(11) Nr. brevet	(21) Nr. depozit	(22) Data depozit	Data încetării valabilității
1	INSTITUȚIA PUBLICĂ UNIVERSITATEA DE STAT DIN MOLDOVA, MD; INSTITUȚIA PUBLICĂ UNIVERSITATEA PEDAGOGICĂ DE STAT „ION CREANGĂ”, MD	4776	a 2020 0076	2020.10.16	2025.10.16

MM4A Lista brevetelor de invenție a căror valabilitate a încetat înainte de termen prin neachitarea taxei de menținere în vigoare a brevetului, conform art. 68 din Legea nr. 50/2008, pentru care termenul de repunere în drepturi a expirat

Se publică următoarele date: numărul curent, titularul și codul țării conform normei ST. 3 OMPI, numărul brevetului, numărul depozitului, data depozitului, data încetării valabilității

Nr. crt.	(73) Titular, cod ST. 3 OMPI	(11) Nr. brevet	(21) Nr. depozit	(22) Data depozit	Data încetării valabilității
1	INSTITUTUL ȘTIINȚIFICO-PRACTIC DE BIOTEHNOLOGII ÎN ZOOTEHNIE ȘI MEDICINĂ VETERINARĂ, MD	4715	a 2018 0060	2018.08.06	2024.08.06

MM4A Decăderi din drepturile ce decurg din brevetul de invenție prin neachitarea taxelor stabilite, conform art. 60(5) din Legea nr. 50/2008

Se publică următoarele date: numărul curent, codul țării conform normei ST.3 OMPI, numărul brevetului, codul tipului de document, indicii de clasificare conform CIB, numărul depozitului, data depozitului, numărul BOPI în care a fost publicată hotărârea de acordare a brevetului, data decăderii din drepturi

Nr. crt.	Cod ST.3 OMPI	(11) Nr. brevet	(13) Codul tipului de document	(51) Indicii de clasificare	(21) Nr. depozit	(22) Data depozit	(45) Nr. BOPI	Data decăderii din drepturi
1	MD	4919	B1	<i>F24H 1/00</i> (2006.01) <i>F23N 5/00</i> (2006.01) <i>F24H 1/46</i> (2006.01)	a 2020 0081	2020.11.16	3/2025	2020.11.16

MM9Y Lista brevetelor de invenție de scurtă durată a căror valabilitate a încetat înainte de termen prin neachitarea taxei de menținere în vigoare a brevetului, conform art. 68 din Legea nr. 50/2008 (ce beneficiază de posibilitatea repunerii în drepturi)

Se publică următoarele date: numărul curent, titularul și codul țării conform normei ST.3 OMPI, numărul brevetului, numărul depozitului, data depozitului, data încetării valabilității

Nr. crt.	(73) Titular, cod ST.3 OMPI	(11) Nr. brevet	(21) Nr. depozit	(22) Data depozit	Data încetării valabilității
1	UNIVERSITATEA DE STAT DE MEDICINĂ ȘI FARMACIE „NICOLAE TESTEMIȚANU” DIN REPUBLICA MOLDOVA, MD	1490	s 2020 0115	2020.09.21	2025.09.21
2	UNIVERSITATEA TEHNICĂ A MOLDOVEI, MD	1509	s 2020 0117	2020.09.23	2025.09.23
3	INSTITUTUL DE FIZICĂ APLICATĂ, MD	1557	s 2020 0119	2020.09.24	2025.09.24
4	UNIVERSITATEA TEHNICĂ A MOLDOVEI, MD	1563	s 2020 0129	2020.10.12	2025.10.12
5	UNIVERSITATEA TEHNICĂ A MOLDOVEI, MD	1566	s 2020 0118	2020.09.23	2025.09.23
6	UNIVERSITATEA TEHNICĂ A MOLDOVEI, MD	1597	s 2020 0130	2020.10.12	2025.10.12
7	INSTITUȚIA PUBLICĂ UNIVERSITATEA TEHNICĂ A MOLDOVEI, MD	1651	s 2020 0114	2020.09.18	2025.09.18
8	PRIDA Ivan, MD	1707	s 2022 0061	2022.09.21	2025.09.21
9	PRIDA Ivan, MD	1708	s 2022 0060	2022.09.21	2025.09.21
10	BALCĂNUȚĂ Nicolae, MD	1715	s 2021 0089	2021.10.12	2025.10.12

MM9Y Lista brevetelor de invenție de scurtă durată a căror valabilitate a încetat înainte de termen prin neachitarea taxei de menținere în vigoare a brevetului, conform art. 68 din Legea nr. 50/2008, pentru care termenul de repunere în drepturi a expirat

Se publică următoarele date: numărul curent, titularul și codul țării conform normei ST. 3 OMPI, numărul brevetului, numărul depozitului, data depozitului, data încetării valabilității

Nr. crt.	(73) Titular, cod ST.3 OMPI	(11) Nr. brevet	(21) Nr. depozit	(22) Data depozit	Data încetării valabilității
1	CEAPA Grigore, MD	1107	s 2016 0096	2016.08.24	2024.08.24

ND4Y Lista brevetelor de invenție de scurtă durată a căror termen de valabilitate a fost prelungit

Se publică următoarele date: numărul curent, numărul brevetului, numărul depozitului, data depozitului, titularul, data expirării termenului de valabilitate a brevetului, data expirării termenului de valabilitate prelungit

Nr. crt.	(11) Nr. brevet	(21) Nr. depozit	(22) Data depozit	(73) Titular	Data expirării termenului de valabilitate a brevetului	Data expirării termenului de valabilitate prelungit
1	1589	s 2020 0143	2020.11.13	ALBU Veaceslav, RO	2026.11.13	2030.11.13

**MM4E Lista brevetelor europene validate
a căror valabilitate a încetat înainte de termen prin
neachitarea taxei de menținere în vigoare a brevetului,
conform art. 68 din Legea nr. 50/2008, pentru care termenul
de repunere în drepturi a expirat**

Se publică următoarele date: numărul curent, titularul și codul țării conform normei ST. 3 OMPI, numărul brevetului, numărul depozitului MD/EP, data depozitului, data încetării valabilității.

Nr. crt.	(73) Titular, cod ST. 3 OMPI	(11) Nr. brevet	(21) Nr. depozit MD/EP	(22) Data depozit	Data încetării valabilității
1	CALITHERA BIOSCIENCES INC., US	MD/EP 3368541	e 2018 0870 16860883.4	2016.10.28	2024.10.28
2	REDCOAT SOLUTIONS, INC., US	MD/EP 3370515	e 2018 0894 16858381.3	2016.10.21	2024.10.21
3	LES LABORATOIRES SERVIER, FR; NOVARTIS AG, CH	MD/EP 3532067	e 2019 0973 17787939.2	2017.10.27	2024.10.27
4	ABBVIE INC., US	MD/EP 3691692	e 2020 0822 18797311.0	2018.10.12	2024.10.12
5	ELI LILLY AND COMPANY, US	MD/EP 3707133	e 2020 0935 18801226.4	2018.10.30	2024.10.30

Lista cererilor de înregistrare a mărcilor retrase

Se publică următoarele date: numărul curent, numărul de depozit, data de depozit, data retragerii cererii, motivele de retragere în conformitate cu Legea nr. 38/2008, numărul BOPI în care a fost publicată cererea de înregistrare a mărcii

Nr. crt.	(210) Nr. de depozit	(220) Data de depozit	Data retragerii	Motivele de retragere	Nr. BOPI
1	051811	21.06.2023	26.05.2026	Art. 44 (4) a	9/2023
2	053007	19.02.2024	26.05.2026	Art. 44 (4) a	5/2024
3	053973	02.09.2024	26.05.2026	Art. 44 (4) a	11/2024
4	054032	13.09.2024	19.05.2026	Art. 44 (4) a	11/2024
5	054170	15.10.2024	07.05.2026	Art. 44 (4) a	12/2024
6	054249	24.10.2024	18.05.2026	Art. 44 (4) a	12/2024
7	054254	28.10.2024	18.05.2026	Art. 44 (4) a	12/2024
8	054594	15.01.2025	07.05.2026	Art. 44 (4) a	3/2025
9	054600	14.01.2025	07.05.2026	Art. 44 (4) a	3/2025
10	054601	15.01.2025	07.05.2026	Art. 44 (4) a	3/2025
11	054603	15.01.2025	07.05.2026	Art. 44 (4) a	3/2025
12	054627	20.01.2025	07.05.2026	Art. 44 (4) a	3/2025
13	054638	21.01.2025	07.05.2026	Art. 44 (4) a	3/2025
14	054661	28.01.2025	26.05.2026	Art. 44 (4) a	3/2025
15	056248	15.10.2025	07.05.2026	Art. 44 (1)	12/2025
16	056625	05.12.2025	26.05.2026	Art. 44 (1)	2/2026
17	057115	02.03.2026	26.05.2026	Art. 44 (1)	5/2026

Lista cererilor de înregistrare a mărcilor respinse

Se publică următoarele date: numărul curent, numărul de depozit, data de depozit, reproducerea mărcii, solicitantul și codul țării conform normei ST.3 OMPI, data expedierii deciziei de respingere, numărul BOPI în care a fost publicată cererea de înregistrare a mărcii.

Nr crt.	(210) Nr. de depozit	(220) Data de depozit	(540) Reproducerea mărcii	(730) Solicitant cod ST.3 OMPI	Data expedierii deciziei de respingere	(441) Nr. BOPI
1	053835	02.08.2024	AROY	CHISELIOV Aliona, MD	27.05.2026	10/2024
2	054760	12.02.2025	 GartLight Solutions	VIVAT CONSULTING S.R.L., MD	22.05.2026	4/2025
3	055015	24.03.2025		MOLDAVSCHII STANDART S.R.L., întreprindere cu capital străin, MD	05.05.2026	7/2025
4	055087	08.04.2025	AXIS-Y	HARUȚA Victor, MD	11.05.2026	7/2025
5	055185	24.04.2025	HUMAN FRIENDLY	BRIJATAEA Iulia, MD	28.05.2026	7/2025
6	055199	24.04.2025		CREATIVE CHANNELS FRAGRANCES L.L.C, AE	07.05.2026	7/2025
7	055247	06.05.2025	ULTRA FLEX COAT	SUPRATEN S.A., MD	25.05.2026	7/2025
8	055274	06.05.2025	RIVIERE	BOJO-VIN S.R.L., firmă de producție și comerț, MD	21.05.2026	7/2025
9	055276	08.05.2025	ARTLANE	ARUTINA Svetlana, MD	05.05.2026	7/2025
10	055290	14.05.2025		CEPOI Victor, MD	21.05.2026	7/2025
11	055354	26.05.2025		INVINPROM S.R.L., societate comercială, MD	21.05.2026	7/2025
12	055356	26.05.2025	Miedoro	GHETMAN Dmitri, MD	21.05.2026	7/2025
13	055425	05.06.2025	ALCOHALL	INTERNET-DMS S.R.L., MD	25.05.2026	8/2025
14	055434	06.06.2025	LIBIDO	CUZNEȚOV Iurie, MD	05.05.2026	8/2025
15	055437	06.06.2025	DOAMNE FEREȘTE	CUZNEȚOV Iurie, MD	27.05.2026	8/2025
16	055446	05.06.2025	Депозит	Joint Stock Company „Schelkovo Agrohim”, RU	21.05.2026	8/2025
17	055900	11.08.2025	LAVANDA	GUȚU Serghei, MD	22.05.2026	10/2025

Lista certificatelor de înregistrare a mărcilor al căror termen de valabilitate a expirat (inclusiv termenul de grație) conform art. 16 (5) din Legea nr. 38/2008

Se publică următoarele date: numărul curent, numărul de ordine al înregistrării, numărul de depozit, reproducerea mărcii, data expirării valabilității, titularul și codul țării conform normei ST. 3 OMPI.

Nr. crt.	(111/116) Numărul de ordine al înregistrării	(210) Numărul de depozit	(540) Reproducerea mărcii	(181/186) Data expirării valabilității	(730) Titularul, cod ST. 3 OMPI
1	2	3	4	5	6
1	2R 3823	005003		09.11.2025	Fabrica de brânzeturi din Cahul S.A., MD Str. Păcii nr. 3, MD-3901, Cahul, Republica Moldova
2	2R 4513	005013	КАПИНО	15.11.2025	Koninklijke Douwe Egberts B.V., NL Oosterdoksstraat 80, 1011 DK Amsterdam, Olanda
3	2R 4554	005006	BI-FI	10.11.2025	LSI-NETHERLANDS B.V., NL Moermanskkade 101, 4 th floor, 1013 BC, Amsterdam, Regatul Țărilor de Jos
4	2R 4735	004994	COUNTRY	02.11.2025	„BULGARTABAK-HOLDING” A.O., BG ul. „Graf Ignatiev”, 62, Sofia, Bulgaria
5	2R 4844	005155	TISERCIN	29.11.2025	EGIS Gyógyszergyár Zrt., HU Keresztúri út 30-38, H-1106 Budapest, Ungaria
6	2R 6198	005037		02.11.2025	WINE INTERNATIONAL PROJECT S.R.L., întreprindere cu capital străin, MD Str. Mihai Eminescu nr. 5, MD-2012, Chișinău, Republica Moldova
7	R 14646	017974		09.11.2025	PRO-NOI S.R.L., societate de distribuție a cărții, MD Str. Alba-Iulia nr. 23, bloc 1A, MD-2051, Chișinău, Republica Moldova
8	R 14682	018050	ПРОТОПИК	10.11.2025	LEO Pharma A/S, DK Industriparken 55, DK-2750 Ballerup, Danemarca
9	R 14684	018081	GRANDS MOLDAVIENS	15.11.2025	MOLDAVSCHII STANDART S.R.L., întreprindere cu capital străin, fabrică de vinuri și divinuri Str. Iu. Gagarin nr. 30, MD-7422, Tvardița, Taraclia, Republica Moldova
10	R 14685	018177	PITIMOD	30.11.2025	POLICHEM S.A., LU 50, Val Fleuri, L-1526, Luxemburg
11	R 14686	018178	PREVEGYNE	30.11.2025	POLICHEM S.A., LU 50, Val Fleuri, L-1526, Luxemburg
12	R 14712	018074	Fresh FM	09.11.2025	Național Media S.R.L., întreprindere mixtă, MD Str. Uzinelor nr. 210/1, MD-2023, Chișinău, Republica Moldova
13	R 14718	018061	Art-Biro	14.11.2025	IVANOVA L., întreprindere individuală, MD Str. Independenței nr. 34-A, MD-3100, Bălți, Republica Moldova
14	R 14720	018083	ЗДОРОВЫЙ ДОМ	15.11.2025	ZINCENCO Alexandr, MD Str. Dimineții nr. 28, MD-2002, Chișinău, Republica Moldova
15	R 14731	018028	GULLIVER	07.11.2025	MATVEEVA Irina, MD Str. A. Donici nr. 36, MD-2039, Chișinău, Republica Moldova
16	R 14758	018091	PĂHĂRUȚ	21.11.2025	MAURT S.R.L., MD Str. Costiujeni nr. 8. bloc 3, ap. 63, MD-2019, Chișinău, Republica Moldova
17	R 14764	018156	TYCERB	25.11.2025	Novartis AG, CH 4002 Basel, Elveția
18	R 14765	018157	TYKINERB	25.11.2025	Novartis AG, CH 4002 Basel, Elveția
19	R 14766	018158	CINADIA	25.11.2025	SmithKline Beecham (Cork) Limited, IE 12 Riverwalk Citywest Business Campus, Dublin 24, Irlanda
20	R 14803	018124	XYNTHA	23.11.2025	Wyeth LLC, US 66 Hudson Boulevard East, New York, NY 10001-2192, Statele Unite ale Americii

1	2	3	4	5	6
21	R 15198	018116	TRISAN	23.11.2025	TUZLUCOV Piotr, MD Bd. Mircea cel Bătrîn nr. 17, bl. 1, ap. 47, MD-2075, Chişinău, Republica Moldova
22	R 15218	018097		22.11.2025	EFES VITANTA MOLDOVA BREWERY S.A., întreprindere mixtă, MD Str. Uzinelor nr. 167, MD-2036, Chişinău, Republica Moldova
23	R 15449	018175	ЗОЛОТОЙ ДРАКОН	30.11.2025	VERIORG S.R.L., MD Str. Ciuflea nr. 32, of. 1, MD-2001, Chişinău, Republica Moldova
24	R 15452	018323		24.11.2025	Kaufland Dienstleistung GmbH & Co. KG, DE Rötelstrasse 35, 74172 Neckarsulm, Germania
25	R 15536	018148		29.11.2025	RENAISSANCE PERFECT S.R.L., întreprindere cu capital străin, MD Str. Chişinău nr. 94 "A", MD-2084, Cricova, Chişinău, Republica Moldova
26	R 16214	018094	KREMLYOVSKAYA	17.11.2025	KLASSIKA INTERNATIONAL LIMITED, CY Office 203, 2nd Floor, Liliana building, 10 Kyriakou Matsi avenue, Agious Omologites, PC 1082, Nicosia, Cipru
27	R 16560	018174	ЦАРСКАЯ ОХОТА	30.11.2025	EURO-ALCO S.R.L., întreprindere mixtă, MD Str. Bucuriei nr. 20, MD-2004, Chişinău, Republica Moldova
28	R 17288	018115	SANIN	23.11.2025	TUZLUCOV Piotr, MD Bd. Mircea cel Bătrîn nr. 17, bl. 1, ap. 47, MD-2075, Chişinău, Republica Moldova
29	R 17289	018117		23.11.2025	TUZLUCOV Piotr, MD Bd. Mircea cel Bătrîn nr. 17, bl. 1, ap. 47, MD-2075, Chişinău, Republica Moldova
30	R 18068	018098		22.11.2025	EFES VITANTA MOLDOVA BREWERY S.A., întreprindere mixtă, MD Str. Uzinelor nr. 167, MD-2023, Chişinău, Republica Moldova
31	28377	037831	PRIMADONNA	04.11.2025	VOX-DESIGN S.R.L., firmă, MD Str. Arhanghelul Mihail nr. 28, MD-2005, Chişinău, Republica Moldova
32	28421	037840	ADNEXAZA АДНЕКАЗА	05.11.2025	FARMAPRIM S.R.L., MD Str. Crinilor nr. 5, MD-4829, Porumbeni, Criuleni, Republica Moldova
33	28431	037885	MOXITAB	11.11.2025	BOSNALIJEK, Pharmaceutical and Chemical Industry, Joint Stock Company, BA Str. Jukićeva 53, 71000 Sarajevo, Bosnia - Herţegovina
34	28447	037883		11.11.2025	PHILIP MORRIS BRANDS S.A.R.L., CH Quai Jeanrenaud 3, CH-2000 Neuchâtel, Elveţia
35	28482	037844	JOHN PLAYER SPECIAL	04.11.2025	British American Tobacco (Brands) Limited, GB Globe House, 4 Temple Place, London WC2R 2PG, Regatul Unit
36	28489	037893		13.11.2025	POLIAVICH Julia, MD Bd. Ştefan cel Mare şi Sfânt nr. 141, bloc 2, ap. 34, MD-2005, Chişinău, Republica Moldova
37	28490	037925	DS	18.11.2025	NIKON CORPORATION, JP 2-15-3, Konan, Minato-ku, Tokyo, Japonia
38	28499	037923		13.11.2025	Hydrosystems ML S.R.L., MD Str. Orheiului nr. 100, MD-4829, Măgdăceşti, Criuleni, Republica Moldova
39	28534	037934	Cafe Ceretto	23.11.2025	IUJENAT S.R.L., MD Bd. Mircea cel Bătrîn nr. 4/6, MD-2044, Chişinău, Republica Moldova
40	28535	037936	WE CHANGE THE FUTURE	24.11.2025	StarNet S.R.L., societate comercială, MD Bd. Moscova nr. 15, bloc 3, ap. 7, MD-2068, Chişinău, Republica Moldova
41	28536	037937	NOI SCHIMBĂM VIITORUL	24.11.2025	StarNet S.R.L., societate comercială, MD Bd. Moscova nr. 15, bloc 3, ap. 7, MD-2068, Chişinău, Republica Moldova
42	28538	037972	PARLIAMENT	27.11.2025	Philip Morris Brands S.A.R.L., CH Quai Jeanrenaud 3, CH-2000 Neuchâtel, Elveţia
43	28554	037892	MIXTURA HO	12.11.2025	NGUYEN SI TRUNG KY., MD Str. George Meniuc nr. 58, MD-2009, Chişinău, Republica Moldova

1	2	3	4	5	6
44	28555	037904	Nominal Ultra, FS	18.11.2025	CHIMAGROMARKETING S.R.L., întreprindere cu capital străin, MD Str. Tighina nr. 65, of. 414, MD-2001, Chişinău, Republica Moldova
45	28562	037995		30.11.2025	MEGASTROI S.R.L., MD Str. Sofiei nr. 27/2, MD-3100, Bălţi, Republica Moldova
46	28571	037954		20.11.2025	VITROMOB S.R.L., MD Str. Calea Moşinor nr. 4, MD-2024, Chişinău, Republica Moldova
47	28636	037908		16.11.2025	DEMCECO Iuri, MD Str. M. Sadoveanu nr. 10/2, ap. 22, MD-2044, Chişinău, Republica Moldova
48	28639	037979	LIBZORIX	10.11.2025	GLAXOSMITHKLINE BIOLOGICALS S.A., BE Rue de l'Institut 89, B-1330 Rixensart, Belgia
49	28646	037951	TOPOIL	25.11.2025	CARCEA Cristian, MD Str. Bucureşti nr. 79, ap. 7, MD-2012, Chişinău, Republica Moldova
50	28649	037896		16.11.2025	CONSISTEM & CO S.R.L., societate comercială, MD Str. Columna nr. 180/1, MD-2004, Chişinău, Republica Moldova
51	28658	037860	POLIO SABIN	06.11.2025	GLAXOSMITHKLINE BIOLOGICALS S.A., BE Rue de l'Institut 89, B-1330 Rixensart, Belgia
52	28667	037858	RIENERGY	06.11.2025	EUROPEAN DRINKS IMPORT EXPORT S.A., întreprindere cu capital străin, MD Str. Uzinelor nr. 210/1, MD-2023, Chişinău, Republica Moldova
53	28673	037865		09.11.2025	DJICHIA Alexandr, MD Str. Cernica nr. 10, MD-2038, Chişinău, Republica Moldova
54	28695	037850		04.11.2025	ZMURCIUK Kirill, MD Str. Nicolai Dimo nr. 9, bloc 1, ap. 47, MD-2068, Chişinău, Republica Moldova
55	28697	037960	NEWS	27.11.2025	Societe Nationale d'Exploitation Industrielle des Tabacs et Allumettes, SASU, FR 143 boulevard Romain Rolland, Paris 75014, Franţa
56	28716	037915	INTERCEPT PHARMACEUTICALS	17.11.2025	Intercept Pharmaceuticals, Inc., corporaţie din statul Delaware, US 450 W. 15 th Street, Suite 505, New York, New York 10011, Statele Unite ale Americii
57	28717	037916	Intercept	17.11.2025	Intercept Pharmaceuticals, Inc., corporaţie din statul Delaware, US 450 W. 15 th Street, Suite 505, New York, New York 10011, Statele Unite ale Americii
58	28718	037917	Intercept pharmaceuticals	17.11.2025	Intercept Pharmaceuticals, Inc., corporaţie din statul Delaware, US 450 W. 15 th Street, Suite 505, New York, New York 10011, Statele Unite ale Americii
59	28746	037941	CHEVROLET CODE	24.11.2025	GENERAL MOTORS LLC, a limited liability company organized and existing under the laws of the State of Delaware, US 300 Renaissance Center, City of Detroit, State of Michigan 48265-3000, Statele Unite ale Americii
60	28751	037889	VASILINI	11.11.2025	MACOVEI Ina, MD Bd. Mircea cel Bătrîn nr. 34, ap. 124, MD-2075, Chişinău, Republica Moldova MACOVEI Alexandru, MD Bd. Mircea cel Bătrîn nr. 34, ap. 124, MD-2075, Chişinău, Republica Moldova
61	28775	037961		30.11.2025	MAȚCHEVICI I.A., întreprindere individuală, MD Str. Doina nr. 154, bloc 2, MD-2020, Chişinău, Republica Moldova
62	28828	037882		11.11.2025	BOLOGAN Diana, MD Str. N. Testemiţeanu nr. 17, bloc 6, ap. 142, MD-2025, Chişinău, Republica Moldova
63	28843	037832		03.11.2025	SKY HOLDING (FZE), AE P.O. BOX-123700, SHARJAH, EMIRATELE ARABE UNITE
64	28844	037884	KOLIBA	11.11.2025	KOLIBA Trade, s.r.o., SK Krivec 3057, Hriňová 962 05, Slovacia

1	2	3	4	5	6
65	28905	037924	CRUZE PREMIER	18.11.2025	GENERAL MOTORS LLC, a limited liability company organized and existing under the laws of the State of Delaware, US 300 Renaissance Center, City of Detroit, State of Michigan 48265-3000, Statele Unite ale Americii
66	28964	037939		20.11.2025	BAIRAMOV Natalia, MD Str. Mircea Eliade nr. 7A, ap. 2, MD-2009, Chişinău, Republica Moldova
67	28971	037902		18.11.2025	CHIMAGROMARKETING S.R.L., întreprindere cu capital străin, MD Str. Tighina nr. 65, of. 414, MD-2001, Chişinău, Republica Moldova
68	29036	037909		16.11.2025	GORINCIOI Svetlana, MD Str. Vasile Lupu nr. 42, bloc 2, MD-2008, Chişinău, Republica Moldova CALMIŞ Petru, MD MD-3725, Pânăşesti, Străşeni, Republica Moldova
69	29043	037983	EQUINOX PREMIER	12.11.2025	GENERAL MOTORS LLC, a limited liability company organized and existing under the laws of the State of Delaware, US 300 Renaissance Center, City of Detroit, State of Michigan 48265-3000, Statele Unite ale Americii
70	29139	037868	PEATFIELD ORGANIC PEATS 	05.11.2025	Tovarištvo z omejenoiu vidpovidaliniŝtiu „TORF LEND UKRAINA”, UA Prospect Geroiev Stalingrada nr. 45, 04210, Kiev, Ucraina
71	29204	037845	LAM	06.11.2025	BAGAN Denis, RU Pr. Ulianovskiy nr. 24, bloc A, kv. 26, 660111, Krasnoyarsk, Federaŝia Rusă ŞADRIN Konstantin, RU Ul. Novosibirskaya nr. 1, bloc A, kv. 121, 660018, Krasnoyarsk, Federaŝia Rusă
72	29216	037946	DEMIDOF	25.11.2025	POIAN Veaceslav, MD Str. Miron Costin nr. 13, bloc 2, ap. 34, MD-2063, Chişinău, Republica Moldova POIAN Zoia, MD Str. Miron Costin nr. 13, bloc 2, ap. 34, MD-2063, Chişinău, Republica Moldova
73	29302	037989		30.11.2025	ASTRO UNIVERSAL S.R.L., MD Str. Armeneasca nr. 27 "b", MD-2012, Chişinău, Republica Moldova
74	29320	037950	top market MATERIALE DE CONSTRUCTIE	25.11.2025	CARCEA Cristian, MD Str. Bucureşti nr. 79, ap. 7, MD-2012, Chişinău, Republica Moldova
75	29323	037949		25.11.2025	DAVID Marina, MD Str. Ion Creangă nr. 37, MD-2019, Sîngera, Chişinău, Republica Moldova
76	29325	037907		15.11.2025	ZORILE S.A., MD Str. Calea leşilor nr. 8, MD-2069, Chişinău, Republica Moldova
77	29346	037859	IT'S ALL ABOUT THE MUSIC	06.11.2025	EUROPEAN DRINKS IMPORT EXPORT S.A., întreprindere cu capital străin, MD Str. Uzinelor nr. 210/1, MD-2023, Chişinău, Republica Moldova
78	29455	037874		07.11.2025	GALILIUC Dmitri, MD Str. M. Frunze nr. 4, MD-5715, Cioburciu, Slobozia, Republica Moldova
79	29529	037906		18.11.2025	CHIMAGROMARKETING S.R.L., întreprindere cu capital străin, MD Str. Tighina nr. 65, of. 414, MD-2001, Chişinău, Republica Moldova
80	29627	037877		06.11.2025	BAYADERA MANAGEMENT LIMITED, CY KARPENISIOU, 30, P.C., CY-1660 NICOSIA, Cipru
81	29761	037872		10.11.2025	CRACAN Mihail, MD Str. Dumbrăvii nr. 20, MD-2038, Codru, Chişinău, Republica Moldova
82	29867	037926	<i>Beta Heart</i>	18.11.2025	Herbalife International, Inc., US 800 W. Olympic Blvd., Suite 406, Los Angeles, California 90015, Statele Unite ale Americii

1	2	3	4	5	6
83	29987	037918		19.11.2025	Imperial Tobacco Production Ukraine, UA ul. Akademika Zabolotnogo 35, Kiev 03026, Ucraina
84	30085	037837		03.11.2025	GRIGOR Serghei, MD Str. Podul Înalt nr. 18, ap. 7, MD-2023, Chişinău, Republica Moldova
85	30184	037947	BLINK	25.11.2025	BELGOREAN Vladimir, MD MD-5007, Lunga, Floreşti, Republica Moldova
86	30317	037836		03.11.2025	BAXAN Andrei, MD Str. Cahul nr. 46 A, ap. 17, MD-3100, Bălţi, Republica Moldova
87	30350	037959	Lattarella	19.11.2025	HARUZ-GRUP S.R.L., MD Bd. Ştefan cel Mare şi Sfint nr. 63, of. 3, MD-2001, Chişinău, Republica Moldova
88	30858	037955	FASSBRAUSE	26.11.2025	EFES VITANTA MOLDOVA BREWERY S.A., între- prindere mixtă, MD Str. Uzinelor nr. 167, MD-2023, Chişinău, Republica Moldova
89	31034	037920		19.11.2025	Imperial Tobacco Production Ukraine, UA ul. Akademika Zabolotnogo 35, Kiev 03026, Ucraina

Lista mărcilor valabilitatea înregistrării cărora expiră în noiembrie 2026

Se publică următoarele date: numărul curent, numărul de ordine al înregistrării, numărul de depozit, reproducerea mărcii, data expirării valabilităţii, titularul şi codul ţării conform normei ST. 3 OMPI

Nr. crt.	(111/116) Numărul de ordine al înregistrării	(210) Numărul de depozit	(540) Reproducerea mărcii	(181/186) Data expirării valabilităţii	(730) Titularul, cod ST. 3 OMPI
1	2	3	4	5	6
1	2R 4877	005947	GARLING	22.11.2026	WINE INTERNATIONAL PROJECT S.R.L., întreprindere cu capital străin, MD
2	2R 4878	005948	FELICI	22.11.2026	WINE INTERNATIONAL PROJECT S.R.L., întreprindere cu capital străin, MD
3	2R 4879	005949	VESUVIO	22.11.2026	WINE INTERNATIONAL PROJECT S.R.L., întreprindere cu capital străin, MD
4	2R 5339	005938	МИЛАГРО	26.11.2026	Syngenta Limited, GB
5	2R 5340	005939	MILAGRO	26.11.2026	Syngenta Limited, GB
6	2R 5341	005940	ФАВОРИТ	26.11.2026	Syngenta Limited, GB
7	2R 5367	005911	SYNCRO	13.11.2026	Braun GmbH, DE
8	2R 5474	005899	JEEP	01.11.2026	FCA US LLC, (a limited liability company organized and existing under the laws of the State of Delaware), US
9	2R 5600	005916	TETRA	15.11.2026	TETRA LAVAL HOLDINGS & FINANCE S.A., CH
10	2R 5601	005918	TETRA ПАК	15.11.2026	TETRA LAVAL HOLDINGS & FINANCE S.A., CH
11	2R 5655	005924	Dicloberl	18.11.2026	BERLIN-CHEMIE AG, DE
12	2R 5656	005925	Диклоберл	18.11.2026	BERLIN-CHEMIE AG, DE
13	2R 5733	005910	MACH	13.11.2026	The Gillette Company LLC, US
14	2R 6203	005886		05.11.2026	GRAWE CARAT ASIGURĂRI S.A., întreprindere mixtă companie de asigurări, MD

1	2	3	4	5	6
15	R 15444	020256		03.11.2026	VIORICA - COSMETIC S.A., MD
16	R 16005	020259	PANADOL	02.11.2026	Haleon UK IP Limited, GB
17	R 16007	020265	TETLEY	06.11.2026	TATA GLOBAL BEVERAGES GB LIMITED, GB
18	R 16011	020296	<i>Delicias</i>	15.11.2026	NATUR BRAVO S.A., întreprindere cu capital străin, MD
19	R 16014	020324	CHECKPOINT	17.11.2026	Checkpoint Systems, Inc., US
20	R 16151	020251		02.11.2026	TUTUN-CTC S.A., MD
21	R 16152	020262		06.11.2026	GSH Trademarks Limited, CY
22	R 16154	020275		09.11.2026	PRIMEX-COM S.R.L., MD
23	R 16163	020318	BEEP PROTECT	16.11.2026	Aktiebolaget Electrolux, SE
24	R 16164	020320		16.11.2026	Steven Madden, Ltd., US
25	R 16165	020335		24.11.2026	PETRAȘCU Nicolae, MD
26	R 16257	020382	ORHIDEEA	30.11.2026	CEBAN Zinaida, MD
27	R 16284	020281	PLAYMATE	08.11.2026	Playboy Enterprises International, Inc., US
28	R 16285	020280		08.11.2026	Playboy Enterprises International, Inc., US
29	R 16286	020279	PLAYBOY	08.11.2026	Playboy Enterprises International, Inc., US
30	R 16290	020343	<i>Juan Valdez</i>	22.11.2026	FEDERACION NACIONAL DE CAFETEROS DE COLOMBIA, CO
31	R 16291	020342		22.11.2026	FEDERACION NACIONAL DE CAFETEROS DE COLOMBIA, CO
32	R 16296	020282	TIMWISE TARGETED-ACTION	08.11.2026	Mary Kay Inc., corporație din statul Delaware, US
33	R 16336	020332		21.11.2026	AUGUR PERLA S.A., MD
34	R 16384	020300		20.11.2026	MOLDOVA AGROINDBANK S.A., bancă comercială, MD
35	R 16557	020253	PLANETA FITNES	01.11.2026	MAZUR Remus, MD
36	R 16606	020321		16.11.2026	Maurt S.R.L., MD
37	R 16705	020364	ПРОФЛОСИН	27.11.2026	BERLIN-CHEMIE AG, DE
38	R 16706	020363	PROFLOSIN	27.11.2026	BERLIN-CHEMIE AG, DE
39	R 17311	020384	(PRODUCT) ^{RED}	30.11.2026	The ONE Campaign, a district of Columbia non-profit company, US
40	R 17431	020310		23.11.2026	INTERCONSULT-MD S.R.L., întreprindere mixtă, MD
41	R 18235	020349	ECOLUX	24.11.2026	ECOLUX S.R.L., societate comercială, MD
42	R 18675	020255	ВИФЕРОН	01.11.2026	„FERON” S.R.L., RU
43	R 19848	020252	EUROPRESA	01.11.2026	MAZUR Remus, MD
44	29667	039713	ÎNTR-UN PAS PRIN VIAȚĂ	01.11.2026	BANCA DE FINANȚE ȘI COMERȚ S.A., MD
45	29717	039737	Stami	10.11.2026	STAMCOM S.R.L., societate comercială, MD
46	29718	039739	TYLORA	10.11.2026	BASF Agro B.V., Arnhem (NL), Zweigniederlassung Freienbach, CH

1	2	3	4	5	6
47	29730	039749		14.11.2026	TOP LEASING & CREDIT S.R.L., organizație de microfinanțare, MD
48	29731	039760	TEHNOS	21.11.2026	TEHNO-SECURITATE S.R.L., MD
49	29744	039806	МАСШТАБ MASHTAB	21.11.2026	CERMICOM S.R.L., societate comercială, MD
50	29754	039698	РУССКОЕ СОБРАНИЕ	01.11.2026	VINĂRIA ROMĂNEȘTI S.R.L., MD
51	29755	039699	РОМАНОВСКОЕ	01.11.2026	VINĂRIA ROMĂNEȘTI S.R.L., MD
52	29779	039743		10.11.2026	BPAY S.R.L., MD
53	29793	039758		18.11.2026	M & M COMERȚ S.R.L., societate comercială, MD
54	29794	039785		21.11.2026	TORECO S.R.L., MD
55	29795	039789		25.11.2026	Colgate-Palmolive Company, a Delaware company, US
56	29806	039804	SAFFIT	28.11.2026	LIVRALUM S.R.L., societate comercială, MD
57	29807	039750		14.11.2026	TOMAȘ Galina, MD
58	29815	039722	SHOCKWAVE	04.11.2026	Colgate-Palmolive Company, a Delaware company, US
59	29818	039775		23.11.2026	PREȚURI PENTRU TINE S.R.L., MD
60	29822	039728	VELARY	07.11.2026	BASF Agro B.V., Arnhem (NL), Zweigniederlassung Freienbach, CH
61	29837	039697	ЦАРСКИЙ СТАНДАРТ	01.11.2026	VINĂRIA ROMĂNEȘTI S.R.L., MD
62	29838	039776		23.11.2026	PREȚURI PENTRU TINE S.R.L., MD
63	29839	039788		25.11.2026	Colgate-Palmolive Company, a Delaware company, US
64	29843	039780	ZHORYA	22.11.2026	SOCOLOV Anatolii, MD
65	29844	039783		22.11.2026	GUȚU Serghei, MD
66	29850	039736	ZINBRYTA	09.11.2026	Biogen MA Inc., a Massachusetts corporation, US
67	29853	039757		17.11.2026	FLOARE-CARPET S.A., MD
68	29878	039724		02.11.2026	FEDERAȚIA MOLDOVENEASCĂ DE FOTBAL, MD
69	29894	039813	Markgraf	30.11.2026	POPESCU Nicolae, MD
70	29895	039814	NOROCUL INVENTATORULUI	30.11.2026	POPESCU Nicolae, MD
71	29904	039767		17.11.2026	GHELIOPOLI S.R.L., MD
72	29905	039781	L & M OPEN FOR MORE	22.11.2026	PHILIP MORRIS PRODUCTS S.A., CH
73	29906	039797	VENATOR	25.11.2026	Venator Materials LLC, US
74	29914	039727	GĂLBENUȘ	07.11.2026	ȘABAZOVA Olga, MD
75	29917	039716		02.11.2026	VICTIANA S.R.L., MD
76	29921	039744		16.11.2026	ECO CASA S.R.L., MD
77	29922	039745		16.11.2026	ECO CASA S.R.L., MD
78	29923	039746		16.11.2026	ECO CASA S.R.L., MD

1	2	3	4	5	6
79	29928	039706	JUCĂRENI	02.11.2026	MANIACOV Alexei, MD
80	29933	039875	DONTABAK	25.11.2026	Limited Liability Company JTI Russia, RU
81	29938	039701		01.11.2026	CENTRUL PENTRU POLITICI ȘI ANALIZE ÎN SĂNĂTATE, instituție privată, MD
82	29939	039702		01.11.2026	CENTRUL PENTRU POLITICI ȘI ANALIZE ÎN SĂNĂTATE, instituție privată, MD
83	29949	039733		02.11.2026	PRODSER GRUP S.R.L., MD
84	29953	039759		18.11.2026	INVINPROM S.R.L., MD
85	29971	039717	ENCHANTED WISH	03.11.2026	Mary Kay Inc., corporație din statul Delaware, US
86	29976	039787		24.11.2026	SMIRNOV Vladimir, MD
87	29977	039812	NEOFERON НЕОФЕРОН	30.11.2026	PRODIAFARM S.R.L., societate comercială, MD
88	29983	039742	etnika	10.11.2026	ARPINTIN Victor, MD
89	29995	039795		28.11.2026	PAN-CAR-LEAN S.R.L., societate comercială, MD
90	30017	039748	МЕДВЕДЬ	11.11.2026	CAZACU Radu, MD
91	30024	039770		18.11.2026	POSTICA Cristina, MD BOTEZATU Alexandr, MD
92	30027	039777		23.11.2026	PREȚURI PENTRU TINE S.R.L., MD
93	30028	039786		21.11.2026	OLSA-SHOES S.R.L., MD
94	30037	039755	BARRACUDA БАРРАКУДА	15.11.2026	MORARU Oxana, MD
95	30049	039710	Mihaela	01.11.2026	SÎRBU Anatolie, MD
96	30050	039711	Ilinca	01.11.2026	SÎRBU Anatolie, MD
97	30055	039774		23.11.2026	PREȚURI PENTRU TINE S.R.L., MD
98	30062	039741	RUBIN	10.11.2026	ZAVADSKII Anton, MD
99	30063	039792	Flatam	24.11.2026	NGUYEN SI TRUNG KY., MD
100	30064	039793	Flatam-Plus	24.11.2026	NGUYEN SI TRUNG KY., MD
101	30091	039791	ВОДОЛЕЙ	24.11.2026	Vasyl Ivanovych Psaryuk, UA
102	30103	039756	Propeller	16.11.2026	BOTNARU Eugeniu, MD
103	30105	039771		21.11.2026	CLARLUM COM S.R.L., societate comercială, MD
104	30122	039805	ORAȘUL VINULUI	30.11.2026	VERIORG S.R.L., MD
105	30152	039803	NODEJS.MD	28.11.2026	GORDIENCO Sergiu, MD
106	30175	039761		16.11.2026	KOMNARIS Eleftherios, DE
107	30209	039703	ЖЕЛЕЗНЫЙ	01.11.2026	CUZNETOV Iurie, MD
108	30210	039753	Mikro 	15.11.2026	CREDIT CMB S.R.L., organizație de microfinanțare, MD
109	30211	039778	Boulevard	21.11.2026	BULAT Ilie, MD

1	2	3	4	5	6
110	30252	039810		30.11.2026	POGONEA Eugeniu, MD
111	30359	039762		16.11.2026	KIA CORPORATION, KR
112	30360	039801		28.11.2026	GORDIENCO Sergiu, MD
113	30397	039707		03.11.2026	MEDIA TEXT S.R.L., MD
114	30404	039734		03.11.2026	GELIBERT S.R.L., MD
115	30486	039808	 <small>Ceo mai bună usă pentru casa ta!</small>	24.11.2026	PORTE S.R.L., MD
116	30638	039764	Hyundai Smart Sense	17.11.2026	Hyundai Motor Company, KR
117	30676	039705		03.11.2026	CUZNETOV Iurie, MD
118	30714	039765		17.11.2026	Hyundai Motor Company, KR
119	30722	039811		30.11.2026	CETIGAN S.R.L., societate comercială, MD
120	31358	039798		25.11.2026	Tucano Coffe Global S.R.L., RO
121	31457	039725		02.11.2026	FEDERAȚIA MOLDOVENEASCĂ DE FOTBAL, MD
122	34086	039799		28.11.2026	BETTER PIT LLC, UA

FC4L Lista desenelor și modelelor industriale respinse

Se publică următoarele date: numărul curent, numărul de depozit, data de depozit, numărul de desene și modele industriale (numărul desenului și modelului industrial), data adoptării hotărârii de respingere, numărul BOPI în care a fost publicată cererea

Nr. crt.	(21) Nr. de depozit	(22) Data de depozit	(28)(20) Nr. de desene și modele industriale (nr. desenului și modelului industrial)	Data adoptării hotărârii de respingere	(43) Nr. BOPI
1	f 2025 0023	01.07.2025	1	13.05.2026	8/2025
2	f 2025 0025	04.07.2025	6 (9, 10, 11, 12, 13, 14)	08.05.2026	9/2025
3	f 2025 0030	30.07.2025	1	13.05.2026	9/2025

MK4L Lista certificatelor de înregistrare a desenelor și modelelor industriale al căror termen de valabilitate a expirat (inclusiv termenul de grație) conform art. 14 din Legea nr. 161/2007

Se publică următoarele date: numărul curent, titularul, codul țării conform normei ST. 3 OMPI, numărul certificatului, numărul de depozit, data de depozit, data expirării termenului de valabilitate.

Nr. crt.	(73) Titular, cod ST. 3 OMPI	(11) Nr. certificatului	(21) Nr. de depozit	(22) Data de depozit	(18) Data expirării termenului de valabilitate
1	2	3	4	5	6
1	HORN S.R.L., FIRMĂ COMERCIALĂ DE PRODUCȚIE, MD Str. Transnistria nr. 16, MD-2036, Chișinău, Republica Moldova	312	f 2000 0094	17.11.2000	17.11.2025
2	HORN S.R.L., FIRMĂ COMERCIALĂ DE PRODUCȚIE, MD Str. Transnistria nr. 16, MD-2036, Chișinău, Republica Moldova	313	f 2000 0095	17.11.2000	17.11.2025

1	2	3	4	5	6
3	GEEK TOYS S.R.L., MD Str. Alexe Mateevici nr. 111, ap. 1, MD-2009, Chişinău, Republica Moldova	1716	f 2015 0094	05.11.2015	05.11.2025
4	FCA ITALY S.P.A., IT Corso Giovanni Agnelli 200, I-10135, Torino, Italia	1783	f 2015 0099	21.11.2015	21.11.2025
5	FCA ITALY S.P.A., IT Corso Giovanni Agnelli 200, I-10135, Torino, Italia	1787	f 2015 0098	21.11.2015	21.11.2025
6	CURCHI Mihail, MD Str. Ştefan Neaga nr. 20, ap. 8, MD-2008, Chişinău, Republica Moldova	1959	f 2020 0059	05.11.2020	05.11.2025

FC9L Lista desenelor și modelelor industriale respinse în Republica Moldova conform Aranjamentului de la Haga, aranjate în ordinea numerelor de înregistrare internațională

Se publică următoarele date: numărul curent, numărul înregistrării internaționale, data înregistrării internaționale, data priorității, titularul, codul țării conform normei ST.3 OMPI, denumirea desenului și modelului industrial, clasele conform CIDMI, numărul de desene și modele industriale, numărul Buletinului de Desene și Modele Internaționale (IDB) în care a fost publicată cererea de înregistrare

Nr. crt.	(11) Nr. înregistrării	(15) Data înregistrării (23)(30) Prioritate	(73) Titular, cod ST.3 OMPI	(54) Denumirea desenului și modelului industrial	(51) Clase	(28) Nr. de desene și modele industriale	Nr. IDB
1	DM/248777	18.07.2025	SC KLAUS SRL, RO	1.-2. Butelie / 1.-2. Bottle / 1.-2. Bouteille	09-01	2	33/2025
2	DM/249810	03.07.2025	Anita Cavendish, GB	1. Flacon și capac pentru oă / 1. Nail polish bottle and cap / 1. Flacon pour vernis à ongles et capuchon	09-01	1	38/2025

Lista eratelor

Se publică următoarele date: numărul curent, obiectul de proprietate industrială, numărul de depozit, numărul titlului de protecție, numărul BOPI, datele inițiale care au fost publicate, datele rectificate

Nr. crt.	OPI	Nr. depozit	Nr. titlului de protecție	Nr. BOPI	Date inițiale	Date rectificate
1	Marcă	018614	2R 17905	11/2025	(730) Vlactor Trading Limited, CY Zinonos Kitieos, 8, Kato Lakatamia, 2322, Nicosia, Cipru	(730) Vlactor Trading Limited, CY Zinonos Kitieos, 8, Kato Lakatamia, 2322, Nicosia, Cipru
2	Marcă	018615	2R 17906	11/2025	(730) Vlactor Trading Limited, CY Zinonos Kitieos, 8, Kato Lakatamia, 2322, Nicosia, Cipru	(730) Vlactor Trading Limited, CY Zinonos Kitieos, 8, Kato Lakatamia, 2322, Nicosia, Cipru
3	Marcă	018616	2R 17907	11/2025	(730) Vlactor Trading Limited, CY Zinonos Kitieos, 8, Kato Lakatamia, 2322, Nicosia, Cipru	(730) Vlactor Trading Limited, CY Zinonos Kitieos, 8, Kato Lakatamia, 2322, Nicosia, Cipru
4	Marcă	018617	2R 17291	11/2025	(730) Vlactor Trading Limited, CY Zinonos Kitieos, 8, Kato Lakatamia, 2322, Nicosia, Cipru	(730) Vlactor Trading Limited, CY Zinonos Kitieos, 8, Kato Lakatamia, 2322, Nicosia, Cipru

IX

Decizii ale instanțelor judecătorești / Court decisions

**Cu privire la ridicarea sechestrului asupra OPI
înregistrate pe numele titularului XXXX XXXXXXXX**

Întru executarea Încheierii Executorului judecătoresc Șapa Ludmila nr. 085s-2095/2026 din 29.05.2026, prin care s-a dispus ridicarea sechestrului asupra bunurilor debitorului XXXX XXXXXXXX, IDNP XXXXXXXXXXXXXXXX:

- se ridică sechestrul asupra mărcii nr. 36323 din 08.04.2021, înregistrate pe numele titularului XXXX XXXXXXXX, IDNP XXXXXXXXXXXXXXXX, str. Salcânilor nr. 2 A, MD-4839, Stăuceni, Chișinău, Republica Moldova, aplicat în baza Încheierii Executorului judecătoresc Șapa Ludmila nr. 085s-2095/2026 din 18.05.2026, prin Ordinul Directorului AGEPI nr. 61 din 20.05.2026;

- se reia orice procedură legală ce ține de statutul juridic al mărcii nr. 36323 din 08.04.2021, inclusiv transmiterea drepturilor asupra acesteia.

**Cu privire la executarea Hotărârii Judecătorei Chișinău,
sediul Centru din 11.12.2025, privind decăderea parțială
din drepturi a titularului mărcii SUNPRIDE nr. 3R 1735**

Întru executarea Hotărârii Judecătorei Chișinău, sediul Centru din 11.12.2025, în pricina civilă la cererea de chemare în judecată depusă de Guțu Serghei cu privire la decăderea parțială din drepturile asupra mărcii, în temeiul art. 14 și art. 20 alin. (1) lit. a) și alin. (2) ale Legii nr. 38/2008 privind protecția mărcilor:

- se consideră decăzut din drepturile asupra mărcii **SUNPRIDE** nr. 3R 1735 din 18.03.1994, pentru produsele din clasa 32 conform Clasificării Internaționale a Produselor și Serviciilor în scopul înregistrării mărcilor, cu excepția produselor: sucuri (amestec de fructe), titularul Refresco Beverages UK Limited, GB, Citrus Grove Side Ley, Kegworth, Derby, England, DE74 2FJ, Regatul Unit, începând cu data de 27.06.2025.

**Cu privire la ridicarea sechestrului asupra OPI
înregistrate pe numele titularului XXXXXXXX Xxxxxxxx**

Întru executarea Încheierii Executorului judecătoresc Șapa Ludmila nr. 085s-2113/2026 din 28.05.2026, prin care s-a dispus ridicarea sechestrului asupra bunurilor debitorului XXXXXXXX XXXXXXXX, IDNP XXXXXXXXXXXXXXXX:

- Se ridică sechestrul asupra cererii de înregistrare a mărcii nr. depozit 055828 din 04.08.2025, depuse pe numele solicitantului XXXXXXXX XXXXXXXX, IDNP XXXXXXXXXXXXXXXX, str. Gloriei nr. 45B, MD-4823, Goianul Nou, Chișinău, Republica Moldova, aplicat în baza Încheierii Executorului judecătoresc Șapa Ludmila nr. 085s-2113/2026 din 21.05.2026, prin Ordinul Directorului AGEPI nr. 66 din 22.05.2026;

- se reia orice procedură legală ce ține de statutul juridic al cererii de înregistrare a mărcii nr. depozit 055828 din 04.08.2025, inclusiv transmiterea drepturilor asupra acesteia.

**Cu privire la executarea Hotărârii Judecătorei Chișinău
(sediul Centru) din 22.10.2025, privind decăderea parțială**

din drepturi a titularului mărcii  nr. R 11470

Întru executarea Hotărârii Judecătorei Chișinău (sediul Centru) din 22.10.2025, în pricina civilă la cererea de chemare în judecată depusă de Guțu Serghei cu privire la decăderea parțială din drepturile asupra mărcii, în temeiul art. 14 și art. 20 alin. (1) lit. a) și alin. (2) ale Legii nr. 38/2008 privind protecția mărcilor:

- se consideră decăzut din drepturile asupra mărcii ^{Cușak} nr. R 11470 din 28.05.2003, pentru produsele din clasele 29 și 30 conform Clasificării Internaționale a Produselor și Serviciilor în scopul înregistrării mărcilor, titularul Obshtshestvo s ogranichennoj otvetstvennost'yu „Prodyuserskaya firma «Samy SMAK»”, Karamîșevskaya Naberejnaya, dom 20, korpus 1, Moscow 123423, Federația Rusă, începând cu data de 21.12.2021.

**Cu privire la executarea Hotărârii Judecătoriai Chișinău
(sediul Centru) din 05.03.2026, privind decăderea parțială
din drepturi a titularului mărcii ^{DIPLOMAT} ДИПЛОМАТ nr. 2R 5344**

Întru executarea Hotărârii Judecătoriai Chișinău (sediul Centru) din 05.03.2026, în pricina civilă la cererea de chemare în judecată depusă de „Diplomatico Branding Unipessoal Lda.” cu privire la decăderea parțială din drepturile asupra mărcii, în temeiul art. 14 și art. 20 alin. (1) lit. a) și alin. (2) ale Legii nr. 38/2008 privind protecția mărcilor:

- se consideră decăzut din drepturile asupra mărcii ^{DIPLOMAT} ДИПЛОМАТ nr. 2R 5344 din 15.08.1996, pentru produsul „rom” din clasa 33 conform Clasificării Internaționale a Produselor și Serviciilor în scopul înregistrării mărcilor, titularul XXXXX XXXX, Str. Sihuștrului stradela 1, nr. 28, MD-2028, Codru, Chișinău, Republica Moldova, începând cu data de 17.02.2025.

X

Monitor

În prezenta Secțiune se publică acte emise de Președintele, Parlamentul și Guvernul Republicii Moldova care reglementează protecția proprietății intelectuale în republică, ordine ale Directorului AGEPI, comunicate informative, comentarii și note explicative în baza acestora.

Acts issued by the President, the Parliament and the Government of the Republic of Moldova governing the protection of intellectual property in the Republic, orders of the Director of AGEPI, informative releases, comments and explanatory notes based thereon shall be published in this Section.

**Cu privire la decizia de retragere a cererii de înregistrare a mărcii
cu numărul de depozit 019081 din 30.03.2006
solicitant VITIS-HÎNCEȘTI S.A.**

În corespundere cu pct. 207 din Regulamentul privind procedura de depunere, examinare și înregistrare a mărcilor, aprobat prin Hotărârea Guvernului nr. 488/2009, se aduce la cunoștința VITIS-HÎNCEȘTI S.A., MD Str. Chișinău nr. 22, MD-3400, Hîncești, Lăpușna, Republica Moldova, că la data de 09.04.2026 a fost emisă următoarea decizie:

„Se consideră retrasă cererea de înregistrare a mărcii cu numărul de depozit 019081. Datele privind retragerea se vor publica în BOPI.

Decizia poate fi contestată la Comisia de contestații a AGEPI, în termen de 2 luni de la data primirii ei¹, conform art. 47(1) din Legea nr. 38/2008 privind protecția mărcilor”.

Informația despre decizia de retragere a fost publicată în BOPI nr. 5/2026, pag. 272.

<https://agepi.gov.md/ro/bopi/5-2026>

**Cu privire la decizia de retragere a cererii de înregistrare a mărcii
cu numărul de depozit 052965 din 13.02.2004
solicitant CIORICI Iurie**

În corespundere cu pct. 207 din Regulamentul privind procedura de depunere, examinare și înregistrare a mărcilor, aprobat prin Hotărârea Guvernului nr. 488/2009, se aduce la cunoștința dlui CIORICI Iurie, Str. Moldova nr. 2/1, ap. 8, MD-6801, Ialoveni, Republica Moldova, că la data de 15.04.2026 a fost emisă următoarea decizie:

„Se consideră retrasă cererea de înregistrare a mărcii cu numărul de depozit 052965. Datele privind retragerea se vor publica în BOPI.

Decizia poate fi contestată la Comisia de contestații a AGEPI, în termen de 2 luni de la data primirii ei¹, conform art. 47(1) din Legea nr. 38/2008 privind protecția mărcilor”.

Informația despre decizia de retragere a fost publicată în BOPI nr. 5/2026, pag. 272.

<https://agepi.gov.md/ro/bopi/5-2026>

**Cu privire la decizia de retragere a cererii de înregistrare a mărcii
cu numărul de depozit 054539 din 24.12.2004
solicitant TATEM-GRUP S.R.L.**

În corespundere cu pct. 207 din Regulamentul privind procedura de depunere, examinare și înregistrare a mărcilor, aprobat prin Hotărârea Guvernului nr. 488/2009, se aduce la cunoștința TATEM-GRUP S.R.L., Bd. Traian nr. 22, MD-2043, Chișinău, Republica Moldova, că la data de 17.04.2026 a fost emisă următoarea decizie:

„Se consideră retrasă cererea de înregistrare a mărcii cu numărul de depozit 054539. Datele privind retragerea se vor publica în BOPI.

Decizia poate fi contestată la Comisia de contestații a AGEPI, în termen de 2 luni de la data primirii ei¹, conform art. 47(1) din Legea nr. 38/2008 privind protecția mărcilor”.

Informația despre decizia de retragere a fost publicată în BOPI nr. 5/2026, pag. 272.

<https://agepi.gov.md/ro/bopi/5-2026>

**Cu privire la decizia de retragere a cererii de înregistrare a mărcii
cu numărul de depozit 053647 din 20.06.2024
solicitant MEDIA SCOUPE S.R.L.**

În corespundere cu pct. 207 din Regulamentul privind procedura de depunere, examinare și înregistrare a mărcilor, aprobat prin Hotărârea Guvernului nr. 488/2009, se aduce la cunoștința MEDIA SCOUPE S.R.L., Bd. Moscova nr. 11, ap. (of.) 140, MD-2068, Chișinău, Republica Moldova, că la data de 27.04.2026 a fost emisă următoarea decizie:

„Se consideră retrasă cererea de înregistrare a mărcii cu numărul de depozit 053647. Datele privind retragerea se vor publica în BOPI.

Decizia poate fi contestată la Comisia de contestații a AGEPI, în termen de 2 luni de la data primirii ei¹, conform art. 47(1) din Legea nr. 38/2008 privind protecția mărcilor”.

Informația despre decizia de retragere a fost publicată în BOPI nr. 5/2026, pag. 272.

<https://agepi.gov.md/ro/bopi/5-2026>

**Cu privire la decizia de retragere a cererii de înregistrare a mărcii
cu numărul de depozit 054078 din 24.09.2024
solicitant A.N. PROPERTY S.R.L.**

În corespundere cu pct. 207 din Regulamentul privind procedura de depunere, examinare și înregistrare a mărcilor, aprobat prin Hotărârea Guvernului nr. 488/2009, se aduce la cunoștința A.N. PROPERTY S.R.L., Str. Liviu Deleanu nr. 7/2, ap. 68, MD-2071, Chișinău, Republica Moldova, că la data de 27.04.2026 a fost emisă următoarea decizie:

„Se consideră retrasă cererea de înregistrare a mărcii cu numărul de depozit 054078. Datele privind retragerea se vor publica în BOPI.

Decizia poate fi contestată la Comisia de contestații a AGEPI, în termen de 2 luni de la data primirii ei¹, conform art. 47(1) din Legea nr. 38/2008 privind protecția mărcilor”.

Informația despre decizia de retragere a fost publicată în BOPI nr. 5/2026, pag. 272.

<https://agepi.gov.md/ro/bopi/5-2026>

**Cu privire la decizia de retragere a cererii de înregistrare a mărcii
cu numărul de depozit 053996 din 07.09.2024
solicitant BESCHIERU Daria**

În corespundere cu pct. 207 din Regulamentul privind procedura de depunere, examinare și înregistrare a mărcilor, aprobat prin Hotărârea Guvernului nr. 488/2009, se aduce la cunoștința dnei BESCHIERU Daria, Str. Nicolae Milescu Spătarul nr. 23, ap. 79, MD-2075, Chișinău, Republica Moldova, că la data de 15.04.2026 a fost emisă următoarea decizie:

„Se consideră retrasă cererea de înregistrare a mărcii cu numărul de depozit 053996. Datele privind retragerea se vor publica în BOPI.

Decizia poate fi contestată la Comisia de contestații a AGEPI, în termen de 2 luni de la data primirii ei¹, conform art. 47(1) din Legea nr. 38/2008 privind protecția mărcilor”.

Informația despre decizia de retragere a fost publicată în BOPI nr. 5/2026, pag. 272.

<https://agepi.gov.md/ro/bopi/5-2026>

**Cu privire la decizia de înregistrare a mărcii cu numărul de depozit 055149
din 17.04.2025, solicitant ZOTRANS S.R.L., Bd. Dacia nr. 46, ap.(of.) 38,
MD-2062, Chișinău, Republica Moldova**

În corespundere cu pct. 207 din Regulamentul privind procedura de depunere, examinare și înregistrare a mărcilor, aprobat prin Hotărârea Guvernului nr. 488/2009, se aduce la cunoștința ZOTRANS S.R.L., Bd. Dacia nr. 46, ap.(of.) 38, MD-2062, Chișinău, Republica Moldova, că la data de 09.04.2026 a fost emisă următoarea decizie:



„Se acceptă înregistrarea mărcii , conținând datele conform codurilor INID, indicate în continuare, fără extinderea dreptului exclusiv asupra elementelor verbale „Park AgroTeh” (în traducere din limba engleză - parc de agrotehnică), cu excepția executării grafice deosebite, deoarece aceste elemente fiind termeni descriptivi nu pot fi înregistrate independent în calitate de marcă (art. 10

(1), 43 (3) din Legea nr. 38/2008).

Vă comunicăm că pentru înregistrarea și eliberarea Certificatului de înregistrare a mărcii trebuie să achitați taxa în cuantum de 250 euro (<http://agepi.gov.md/ro/trademarks/taxe>) în termen de 3 luni de la data prezentei decizii (art. 46 din Legea nr. 38/2008 și pct. 121 din Regulamentul privind procedura de depunere, examinare și înregistrare a mărcilor, aprobat prin Hotărârea Guvernului nr. 488/2009).

De asemenea, vă informăm că în cazul prezentării acordului solicitantului cu decizia emisă, achitării taxei pentru înregistrarea și eliberarea Certificatului de înregistrare a mărcii și nedeunerii contestațiilor împotriva înregistrării, AGEPI va înscrie datele cu privire la înregistrarea mărcii în Registrul Național al Mărcilor la expirarea termenului de o lună de la data la care decizia a fost făcută publică (art. 47(1) din Legea nr. 38/2008).

Taxa poate fi achitată și ulterior, în decurs de 6 luni de la data termenului omis, cu o majorare de 50% (conform art. 84(6) din Legea nr. 38/2008).

Solicitantul care dorește să beneficieze de înlesniri în baza Hotărârii Guvernului Republicii Moldova nr. 774 din 13.08.1997 „Cu privire la nomenclatorul serviciilor cu semnificație juridică în domeniul protecției obiectelor proprietății intelectuale”, va prezenta solicitarea acestora în scris, cu anexarea documentelor corespunzătoare.

Achitarea taxei se efectuează în lei moldovenești, conform cursului oficial stabilit de Banca Națională a Moldovei în raport cu euro la data plății.

În caz de neachitare în termenul stabilit a taxei menționate cererea se va considera retrasă conform art. 44(4)a) din Legea nr. 38/2008. Informația corespunzătoare se va înscrie în Registrul Național al Mărcilor și se va publica în BOPI.

Decizia poate fi contestată la Comisia de Contestații a AGEPI conform art.47(1) din Legea nr. 38/2008.

(210) **055149**

(220) 17.04.2025

(730) ZOTRANS S.R.L., MD

Bd. Dacia nr. 46, ap.(of.) 38, MD-2062, Chișinău, Republica Moldova

(540)



(591) Culori revendicate: verde-închis, galben, negru, alb, gri.

(526) Elementele mărcii asupra cărora nu se extinde dreptul exclusiv: „Park AgroTeh”, cu excepția executării grafice deosebite.

(511) NCL(12-2025)

35 - publicitate; administrarea, organizarea și managementul afacerilor; lucrări de birou.

(531) CFE(9) 05.07.02; 15.01.01; 15.01.22; 18.01.01; 18.01.08; 25.01.06; 27.05.01; 29.01.15”

Decizia integrală poate fi accesată la adresa:

<https://www.db.agepi.md/marcireprezentanti/Details.aspx?id=92801E6A-D8ED-FE4D-A856-D16860CD98E4>

Cu privire la decizia de respingere a mărcii cu numărul de depozit 055104 din 10.04.2025, solicitant GABIROSEBI S.R.L., Str. Constantin Vârnăv nr. 19/1, ap. 30, MD-2024, Chișinău, Republica Moldova

În corespundere cu pct. 207 din Regulamentul privind procedura de depunere, examinare și înregistrare a mărcilor, aprobat prin Hotărârea Guvernului nr. 488/2009, se aduce la cunoștința solicitantului GABIROSEBI S.R.L., Str. Constantin Vârnăv nr. 19/1, ap. 30, MD-2024, Chișinău,

Republica Moldova, că la data de 21.04.2026 a fost emisă următoarea decizie:

„Se respinge cererea de înregistrare a mărcii  solicitată pentru produsele din clasa 11, deoarece conține reproducerea Drapelului de Stat al Republicii Moldova utilizarea căruia ca element al mărcii comerciale este interzisă în conformitate cu art. 11 din Legea nr. 217 din 17.09.2010 privind Drapelul de Stat al Republicii Moldova (art.7(1)l) din Legea nr.38/2008).

Dreptul exclusiv nu se extinde asupra elementelor verbale „timber” (în traducere din limba engleză - cherestea), „TM”, „Producător Autohton”, cu excepția executării grafice deosebite, deoarece aceste elemente fiind termeni descriptivi nu pot fi înregistrate independent în calitate de marcă (art. 10 (1), 43 (3) din Legea nr. 38/2008).

Decizia poate fi contestată la Comisia de Contestații a AGEPI, în termen de 2 luni de la data primirii ei, conform art. 47(1) din Legea nr. 38/2008.

Contestația se depune pe formular-tip și va fi însoțită de dovada de plată a taxei stabilite pentru depunerea contestației (<http://agepi.gov.md/ro/formulare/trademarks> și <http://agepi.gov.md/ro/trademarks/taxe>).

Decizia integrală poate fi accesată la adresa:

<https://db.agepi.md/marcireprezentanti/Details.aspx?id=15oFtT17ivfI5imtR9fRf>

Cu privire la decizia de înregistrare a mărcii cu numărul de depozit 054942 din 11.03.2025, solicitant DIALOG-EXPERT S.R.L., Str. Mihai Eminescu nr. 74, MD-2012, Chișinău, Republica Moldova

În corespundere cu pct. 207 din Regulamentul privind procedura de depunere, examinare și înregistrare a mărcilor, aprobat prin Hotărârea Guvernului nr. 488/2009, se aduce la cunoștința DIALOG-EXPERT S.R.L., Str. Mihai Eminescu nr. 74, MD-2012, Chișinău, Republica Moldova, că la data de 12.03.2026 a fost emisă următoarea decizie:

„Se acceptă înregistrarea mărcii  Balcanică, conținând datele conform codurilor INID, indicate în continuare, fără extinderea dreptului exclusiv asupra elementelor verbale „NO-TILL” (în traducere din limba engleză – fără arătură), „Balcanică”, cu excepția executării grafice deosebite, deoarece aceste elemente fiind termeni descriptivi nu pot fi înregistrate independent în calitate de marcă (art. 10(1), 43(3) din Legea nr. 38/2008 privind protecția mărcilor).

Vă comunicăm că pentru înregistrarea și eliberarea Certificatului de înregistrare a mărcii trebuie să achitați taxa în cuantum de 250 euro (<http://agepi.gov.md/ro/trademarks/taxe>) în termen de 3 luni de la data prezentei decizii (art. 46 din Legea nr. 38/2008 și pct. 121 din Regulamentul privind procedura de depunere, examinare și înregistrare a mărcilor, aprobat prin Hotărârea Guvernului nr. 488/2009).

De asemenea, vă informăm că în cazul prezentării acordului solicitantului cu decizia emisă, achitării taxei pentru înregistrarea și eliberarea Certificatului de înregistrare a mărcii și nedeunerii contestațiilor împotriva înregistrării, AGEPI va înscrie datele cu privire la înregistrarea mărcii în Registrul Național al Mărcilor la expirarea termenului de o lună de la data la care decizia a fost făcută publică (art. 47(1) din Legea nr. 38/2008).

Taxa poate fi achitată și ulterior, în decurs de 6 luni de la data termenului omis, cu o majorare de 50% (conform art. 84(6) din Legea nr. 38/2008).

Solicitantul care dorește să beneficieze de înlesniri în baza Hotărârii Guvernului Republicii Moldova nr. 774 din 13.08.1997 „Cu privire la nomenclatorul serviciilor cu semnificație juridică în domeniul protecției obiectelor proprietății intelectuale”, va prezenta solicitarea acestora în scris, cu anexarea documentelor corespunzătoare.

Achitarea taxei se efectuează în lei moldovenești, conform cursului oficial stabilit de Banca Națională a Moldovei în raport cu euro la data plății.

În caz de neachitare în termenul stabilit a taxei menționate cererea se va considera retrasă conform art. 44(4)a) din Legea nr. 38/2008. Informația corespunzătoare se va înscrie în Registrul Național al Mărcilor și se va publica în BOPI.

Decizia poate fi contestată¹ la Comisia de Contestații a AGEPI conform art.47(1) din Legea nr. 38/2008.

- (210) **054942**
 (220) 11.03.2025
 (730) DIALOG-EXPERT S.R.L., MD
 Str. Mihai Eminescu nr. 74, MD-2012, Chișinău, Republica Moldova
 (540)



- (591) Culori revendicate: verde-închis, verde-deschis, portocaliu, galben.
 (526) Elementele mărcii asupra cărora nu se extinde dreptul exclusiv: „NO-TILL”, „Balcanică”, cu excepția executării grafice deosebite.
 (511) NCL(12-2025)
 35 - publicitate, marketing, promovare;
 44 - servicii de agricultură și de consultanță în domeniul agriculturii sustenabile.
 (531) CFE(9) 02.09.01; 05.03.06; 05.05.21; 27.05.09; 29.01.14.”

Decizia integrală poate fi accesată la adresa:

<https://www.db.agepi.md/marcireprezentanti/Details.aspx?id=92801E6A-D8ED-FE4D-A856-D16860CD98E4>

Cu privire la decizia de înregistrare a mărcii cu numărul de depozit 055082 din 07.04.2025, solicitant Clubul Sportiv de Fotbal Bălți, asociație obștească, Str. G. Asachi nr. 22, MD-3100, Bălți, Republica Moldova

În corespundere cu pct. 207 din Regulamentul privind procedura de depunere, examinare și înregistrare a mărcilor, aprobat prin Hotărârea Guvernului nr. 488/2009, se aduce la cunoștința Clubul Sportiv de Fotbal Bălți, asociație obștească, Str. G. Asachi nr. 22, MD-3100, Bălți, Republica Moldova, că la data de 13.03.2026 a fost emisă următoarea decizie:



„Se acceptă înregistrarea mărcii , conținând datele conform codurilor INID, indicate în continuare, fără extinderea dreptului exclusiv asupra elementelor verbale „FOOTBALL CLUB” (în traducere din limba engleză – club de fotbal), „BĂLȚI”, cu excepția executării grafice deosebite, deoarece aceste elemente fiind termeni descriptivi nu pot fi înregistrate independent în calitate de marcă (art. 10(1), 43(3) din Legea nr. 38/2008 privind protecția mărcilor).

Vă aducem la cunoștință că pentru înregistrarea mărcii este necesară prezentarea documentului care confirmă acordul consiliului local privind folosirea denumirii unității administrativ-teritoriale „BĂLȚI” în componența mărcii solicitate (art. 7(1)i) și art. 7(3) din Legea nr. 38/2008).

Totodată, Vă informăm că aveți posibilitatea să solicitați excluderea elementului „BĂLȚI” din reproducerea mărcii prin introducerea modificărilor, cu condiția achitării taxei reglementare în cuantum de 30 euro (<http://agepi.gov.md/ro/trademarks/taxe>).

Cererea de introducere a modificărilor se perfectează pe un formular-tip (<http://agepi.gov.md/ro/formulare/trademarks>) și se depune la AGEPI.

Vă comunicăm că pentru înregistrarea și eliberarea Certificatului de înregistrare a mărcii trebuie să achitați taxa în cuantum de 250 euro (<http://agepi.gov.md/ro/trademarks/taxe>) în termen de 3 luni de la data prezentei decizii (art. 46 din Legea nr. 38/2008 și pct. 121 din Regulamentul privind procedura de depunere, examinare și înregistrare a mărcilor, aprobat prin Hotărârea Guvernului nr. 488/2009).

De asemenea, vă informăm că în cazul achitării taxei pentru înregistrarea și eliberarea Certificatului de înregistrare a mărcii și nedepunerii contestațiilor împotriva înregistrării, AGEPI va înscrie datele cu privire la înregistrarea mărcii în Registrul Național al Mărcilor la expirarea termenului de o lună de la data la care decizia a fost făcută publică (art. 47(1) din Legea nr. 38/2008).

Taxa poate fi achitată și ulterior, în decurs de 6 luni de la data termenului omis, cu o majorare de 50% (conform art. 84(6) din Legea nr. 38/2008).

Solicitantul care dorește să beneficieze de înlesniri în baza Hotărârii Guvernului Republicii Moldova nr. 774 din 13.08.1997 „Cu privire la nomenclatorul serviciilor cu semnificație juridică în domeniul protecției obiectelor proprietății intelectuale”, va prezenta solicitarea acestora în scris, cu anexarea documentelor corespunzătoare.

Achitarea taxei se efectuează în lei moldovenești, conform cursului oficial stabilit de Banca Națională a Moldovei în raport cu euro la data plății.

În caz de neaprezentare a documentului sus-menționat și neachitare în termenul stabilit a taxei menționate cererea se va considera retrasă conform art. 44(4)a) c) din Legea nr. 38/2008. Informația corespunzătoare se va înscrie în Registrul Național al Mărcilor și se va publica în BOPI.

Decizia poate fi contestată¹ la Comisia de Contestații a AGEPI conform art.47(1) din Legea nr. 38/2008.

- (210) **055082**
- (220) 07.04.2025
- (730) Clubul Sportiv de Fotbal Bălți, asociație obștească, MD
Str. G. Asachi nr. 22, MD-3100, Bălți, Republica Moldova
- (540)



- (591) Culori revendicate: albastru, alb, gri, negru, galben, roșu.
- (526) Elementele mărcii asupra cărora nu se extinde dreptul exclusiv: „FOOTBALL CLUB”, „BĂLȚI”, cu excepția executării grafice deosebite.
- (512) NCL(12-2025)
35 - publicitate; administrarea, organizarea și managementul afacerilor; lucrări de birou;
39 - transport; ambalarea și depozitarea mărfurilor; organizarea de călătorii;
41 - educație; instruire; divertisment; activități sportive și culturale;
43 - servicii de alimentație publică; servicii de cazare temporară.
- (531) CFE(9) 02.01.02; 03.03.01; 03.03.17; 21.03.01; 24.01.08; 24.01.18; 24.01.19; 24.03.13; 24.09.08; 25.01.06; 27.05.01; 29.01.15.”

Decizia integrală poate fi accesată la adresa:

<https://www.db.agepi.md/marcireprezentanti/Details.aspx?id=85D09281-6D0D-8646-9F44-91B70C98F441>

**Cu privire la decizia de înregistrare a mărcii cu numărul de depozit 055414
din 04.06.2025, solicitant ROTARI Vladimir, Str. Dobrovoliski nr. 2A,
MD-3802, Comrat, UTA Găgăuzia, Republica Moldova**

În corespundere cu pct. 207 din Regulamentul privind procedura de depunere, examinare și înregistrare a mărcilor, aprobat prin Hotărârea Guvernului nr. 488/2009, se aduce la cunoștința dlui ROTARI Vladimir, Str. Dobrovoliski nr. 2A, MD-3802, Comrat, UTA Găgăuzia, Republica Moldova, că la data de 14.04.2026 a fost emisă următoarea decizie:

„Se acceptă înregistrarea mărcii **SUMERONUM**, conținând datele conform codurilor INID, indicate în continuare.

Vă comunicăm că pentru înregistrarea și eliberarea Certificatului de înregistrare a mărcii trebuie să achitați taxa în cuantum de 250 euro (<http://agepi.gov.md/ro/trademarks/taxe>) în termen de 3 luni de la data prezentei decizii (art. 46 din Legea nr. 38/2008 și pct. 121 din Regulamentul privind procedura de depunere, examinare și înregistrare a mărcilor, aprobat prin Hotărârea Guvernului nr. 488/2009). La data de 04.06.2025 s-a achitat taxa în cuantum de 25 euro, este necesar să achitați diferența.

De asemenea, vă informăm că în cazul achitării taxei pentru înregistrarea și eliberarea Certificatului de înregistrare a mărcii și nedepunerii contestațiilor împotriva înregistrării, AGEPI va înscrie datele cu privire la înregistrarea mărcii în Registrul Național al Mărcilor la expirarea termenului de o lună de la data la care decizia a fost făcută publică (art. 47(1) din Legea nr. 38/2008).

Taxa poate fi achitată și ulterior, în decurs de 6 luni de la data termenului omis, cu o majorare de 50% (conform art. 84(6) din Legea nr. 38/2008).

Solicitantul care dorește să beneficieze de înlesniri în baza Hotărârii Guvernului Republicii Moldova nr. 774 din 13.08.1997 „Cu privire la nomenclatorul serviciilor cu semnificație juridică în domeniul protecției obiectelor proprietății intelectuale”, va prezenta solicitarea acestora în scris, cu anexarea documentelor corespunzătoare.

Achitarea taxei se efectuează în lei moldovenești, conform cursului oficial stabilit de Banca Națională a Moldovei în raport cu euro la data plății.

În caz de neachitare în termenul stabilit a taxei menționate cererea se va considera retrasă conform art. 44(4)a) din Legea nr. 38/2008. Informația corespunzătoare se va înscrie în Registrul Național al Mărcilor și se va publica în BOPI.

Decizia poate fi contestată¹ la Comisia de Contestații a AGEPI conform art.47(1) din Legea nr. 38/2008.

Totodată, recomandăm să depuneți documentele on-line (<https://e-servicii.agepi.gov.md/>) sau prin e-mail (cerere@agepi.gov.md) (documentele anexate fiind semnate cu semnătură electronică).

(210) **055414**
(220) 04.06.2025
(730) ROTARI Vladimir, MD
Str. Dobrovoliski nr. 2A, MD-3802, Comrat, UTA Găgăuzia, Republica Moldova
(540)

SUMERONUM

(511) NCL(12-2025)
09 - programe informatice, aplicații web, baze de date electronice, conținut digital, sisteme informatice pentru consultații;
41 - servicii educaționale și de instruire, cursuri on-line, lecții interactive, seminare;
42 - dezvoltare software, servicii științifice și tehnologice.”

Decizia integrală poate fi accesată la adresa:

<https://www.db.agepi.md/marcireprezentanti/Details.aspx?id=6F63D688-EBAD-5545-8D26-839A4FDA70BB>

¹ La stabilirea datei primirii se vor aplica prevederile pct. 207 din Regulamentul privind procedura de depunere, examinare și înregistrare a mărcilor, aprobat prin Hotărârea Guvernului nr. 488/2009

© AGEPI:

Str. Andrei Doga nr. 24, bloc 1,
MD-2024, Chişinău, Republica Moldova
tel.: (022) 400-508; (022) 188-607
e-mail: office@agepi.gov.md
[http://agepi.gov.md/](http://agepi.gov.md)

Consiliul editorial:

Iulian E. Iorga (preşedinte), dr. Natalia Mogol, dr. Viorel Iustin, dr. Simion Leviţchi,
Diana Stici, Liliana Vieru, Vadim Ursu, Victoria Andriuţă

Redactor-şef: Victoria Andriuţă

Tehnoredactare, coperta: Ludmila Patraşco